

T.C.  
İSTANBUL MEDİPOL ÜNİVERSİTESİ  
REKTÖRLÜĞÜ

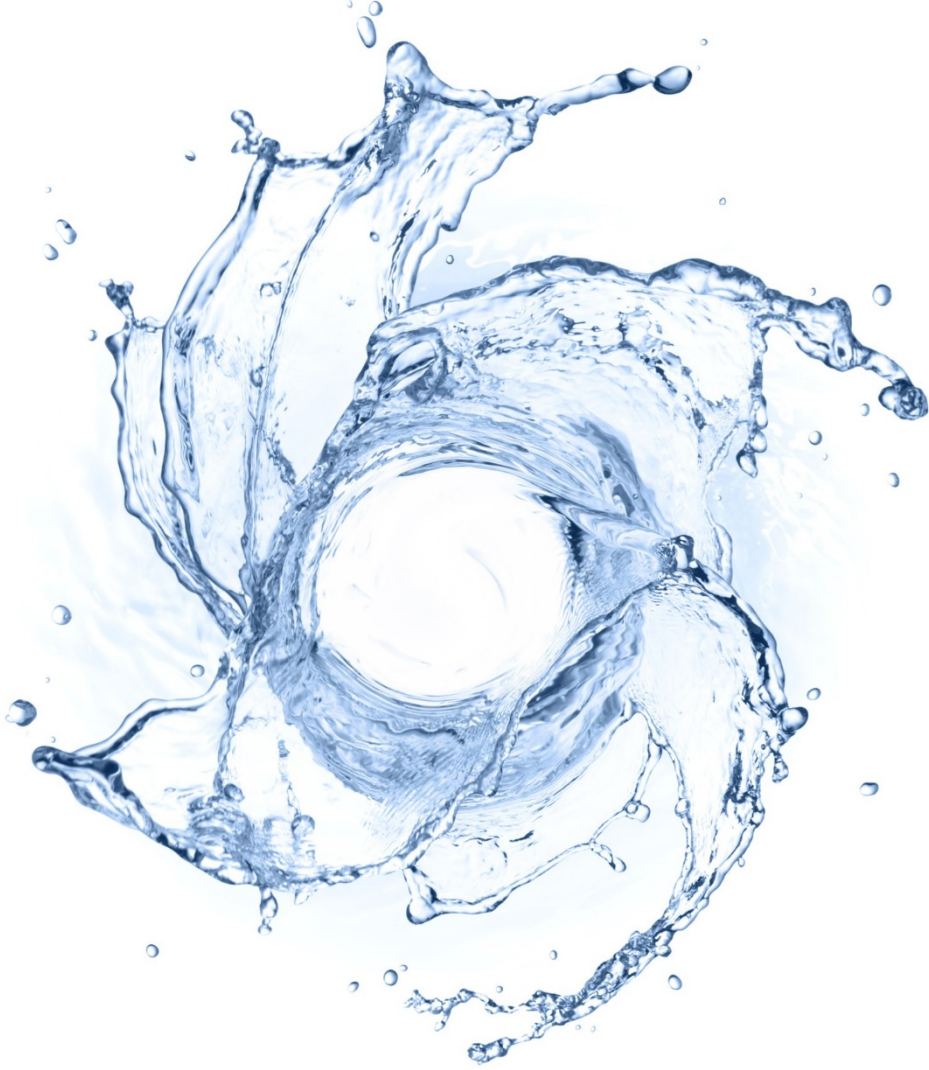

İL BRİFİNGİ

Aralık, 2024



## I. GİRİŞ

Üniversitemiz toplumsal sorunlara ve önceliklere duyarlı, akıllı ve bilimselliği yaşam tarzı haline getirmiş, çağdaş bilgi ve teknolojiyi özümsemiş olan, bunları kullanan kişileri özgür bir ortamda yetiştirmek ve toplumumuzun ihtiyacı olan bilgi üretimi ve uygulamalarıyla, dünya ile rekabet edebilen, bölgesinde ve dünyada referans kabul edilen bir üniversite oluşturmak azmiyle kurulmuştur. Sağlık hizmeti öncelikli olmak üzere, evrensel, çağdaş, nitelikli, özgür, üretken ve geliştiren bir üniversite olarak gençlere yeni fırsatlar sunmak amaçındadır.

## II. TARİHÇE

İstanbul Medipol Üniversitesi, Türkiye Eğitim, Sağlık ve Araştırma (TESA) Vakfı tarafından 7 Temmuz 2009 tarih ve 27281 sayılı Resmi Gazete’de yayımlanan 5913 sayılı Yükseköğretim Kurumları Teşkilatı Kanununda Değişiklik yapılmasına dair kanun ile 28 Mart 1983 tarih ve 2809 sayılı Yükseköğretim Kurumları Teşkilatı Kanununa eklenen Ek 112. Madde ile vakıf üniversitesi olarak kamu tüzel kişiliğini kazanmıştır. Üniversitenin Mütevelli Heyeti Başkanı Prof. Dr. Orhan Gazi YİĞİTBAŞI’dır. Üniversitemizde 2024-2025 eğitim öğretim yılı itibarıyla 12 fakülte, 5 enstitü, 1 Yüksekokul, 3 Meslek Yüksekokulu (MYO), 21 Araştırma Merkezi mevcuttur.

### **III. HİZMETİN KONUSU**

2547 Sayılı Yükseköğretim Kanununun vakıf yükseköğretim kurumlarına ilişkin hükümlerine tabi olmak üzere, kamu tüzel kişiliğine sahip İstanbul Medipol Üniversitesi adıyla kurulan bir vakıf üniversitesidir.

#### **Eğitim-Öğretim Hizmeti Sunan Birimleri**

Üniversitemizde 2024 yılı aralık sonu itibariyle Eğitim Öğretim hizmeti sunan birimler şunlardır:

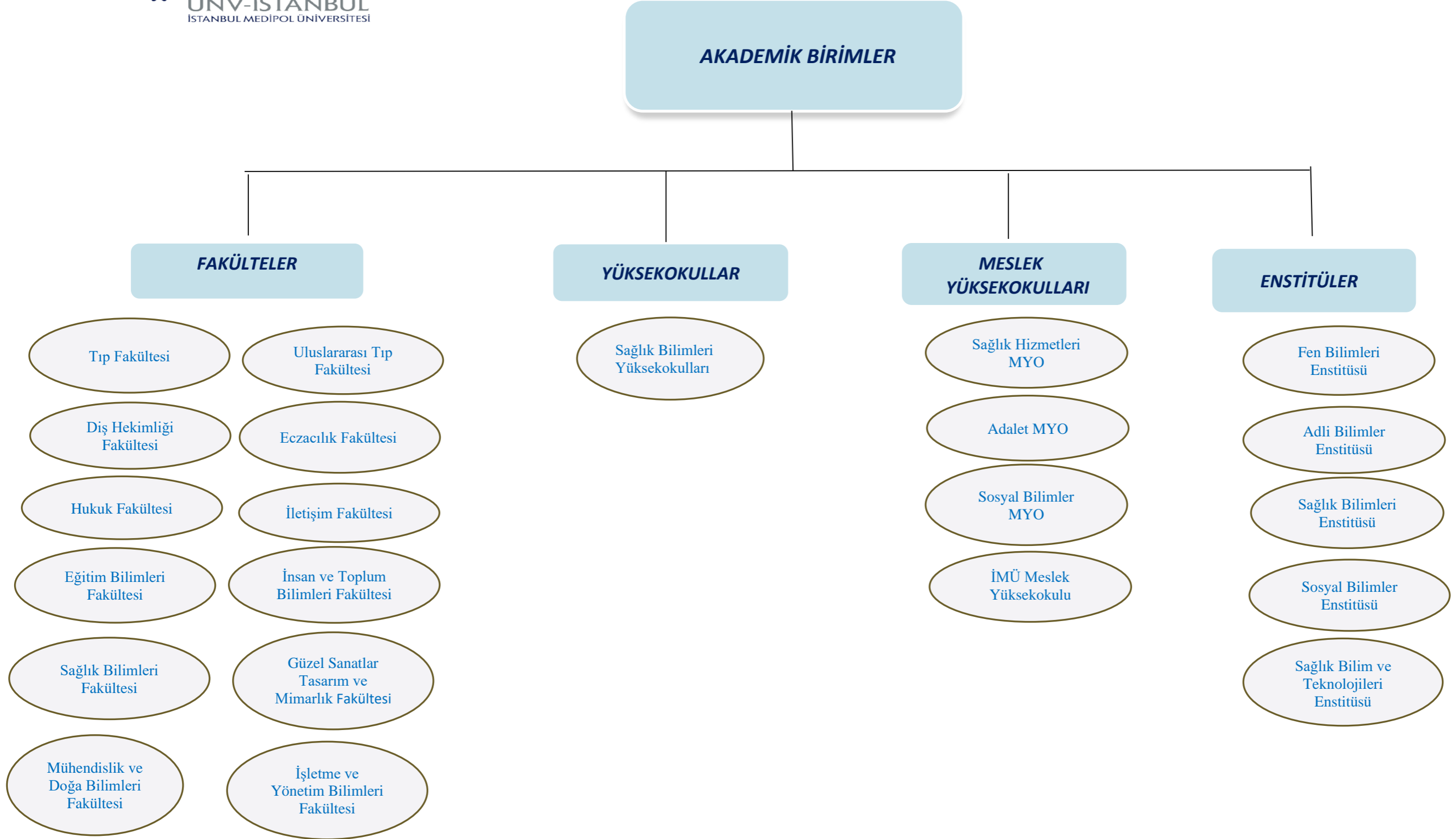

- Yükseköğretim Kurulu 23.11.2023 tarihli kararı ile Adalet MYO'ların kapatılmasına karar verilmiş olup son öğrenci mezun olduktan sonra tablodan çıkarılacaktır.

## ORGANİZASYON ŞEMASI

### ÜNİVERSİTEYE BAĞLI BİRİMLER

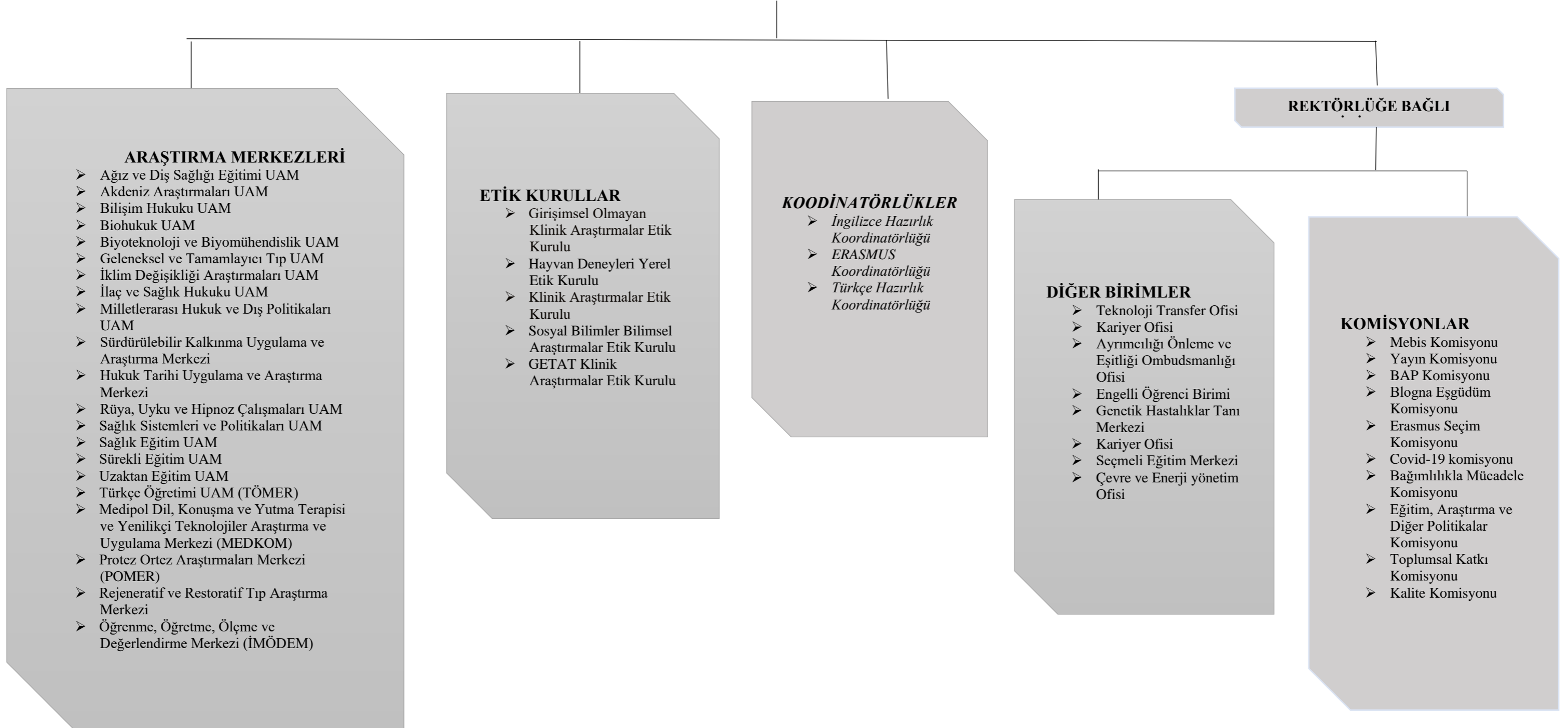

## YERLEŐKELER

2010 Yılında Haliç Yerleşkesinde 4 fakülte ile Eğitim-Öğretime başlayan üniversitemiz Kavacık yerleşkesinin de faaliyete geçmesiyle 12 Fakülte, 1 Yüksekokul, 3 Meslek Yüksekokulu, 5 Enstitüden oluşan bir akademik yapılanmaya bürünmüştür. Yerleşkelerimizde yer alan birimlerimiz aşağıda belirtilmiştir.

### HALIÇ YERLEŐKESİ



- Sağlık Bilimleri Yüksekokulu
- İstanbul Medipol Üniversitesi Meslek Yüksekokulu

### KAVACIK YERLEŐKESİ



#### Kuzey Yerleşkesi

- Mühendislik ve Doğa Bilimleri Fakültesi
- Sağlık Hizmetleri Meslek Yüksekokulu
- Sosyal Bilimler Meslek Yüksekokulu
- Hazırlık Okulu



### **Güney Yerleşkesi**

- Diş Hekimliği Fakültesi
- Eczacılık Fakültesi
- Güzel Sanatlar Tasarım ve Mimarlık Fakültesi
- Hukuk Fakültesi
- İletişim Fakültesi
- İnsan ve Toplum Bilimleri Fakültesi
- İşletme ve Yönetim Bilimleri Fakültesi
- Sağlık Bilimleri Enstitüsü
- Sağlık Bilimleri Fakültesi
- Sosyal Bilimler Enstitüsü
- Sağlık Bilim ve Teknolojisi Enstitüsü
- Tıp Fakültesi
- Uluslararası Tıp Fakültesi

Rejeneratif ve Restoratif Tıp Arařtırmaları Merkezine baėlı laboratuvarlar, Arařtırma ve Uygulama Merkezleri, kız ve erkek ğrenci yurtları, Merkezi kütüphane Kavacık'taki yerleřkelerimizdedir.

Saėlık Eėitim Uygulama ve Arařtırma Merkezine baėlı olarak; Vatan Klinikleri, Esenler Birimi, Sefaky Birimi, amlıca Birimi ve Pendik Birimi hizmet vermektedir. 03.02.2016 tarihli Yksekėretim onayı ile kurulan Aėız ve Diř Saėlıėı Eėitimi Uygulama ve Arařtırma Merkezine baėlı olarak Hali Yerleřkesinde Diř Hastanesi tedavi hizmeti vermektedir. niversitemizin uygulama hastanesi olarak kullanılmak zere zel Medipol Mega Hastaneler Kompleksi ile iř birliėi anlařması yapılmıř olup bu anlařma kapsamında Tıp Fakltesi ėrencilerimiz 3. sınıftan itibaren ėrenimlerini bu hastanede srdrmektedirler. Saėlık Bilimleri Fakltesi ve Saėlık Bilimleri Yksek Okulundaki ėrencilerimiz, Saėlık Hizmetleri Meslek Yksekokulu ėrencilerimiz ve Tıpta Uzmanlık, Diř Hekimliėinde Uzmanlık ėrencilerimiz olaėan stajlarına ve rotasyon eėitimlerine saėlık uygulama ve arařtırma merkezimize baėlı saėlık birimlerimizde devam etmektedirler.



**Sefaköy Birimi**



**Halic Yerleşkesi**



**Esenler Birimi**



*Vatan Klinikleri*



*Çamlıca Birimi*



**Pendik Birimi**



**Özel Medipol Mega Hastaneler Kompleksi**

## II. ÖRGÜT YAPISI

### A. Personel

|         |  |
|---------|--|
| Mevcut: | <b>Akademik Personel:1.554</b><br><b>İdari Personel: 2.557</b> |
|---------|--|

### B. Hizmet Araç ve Gereçleri

#### a) Hizmet Binası İle İlgili Bilgiler

| Alanın Niteliği               | Bulunduğu Kat               | Alanın Adı/No  | Büyüküğü (mt2) | Oturma Kapasitesi/ Oturan Kişi (Kişi) |
|-------------------------------|-----------------------------|--|----------------|---------------------------------------|
| Medikal Laboratuvarı          | Unkapanı A Blok / B1 Kat    | Fizyoterapi Laboratuvarı / B03                       | 49             | 9                                     |
| Medikal Laboratuvarı          | Unkapanı A Blok / B1 Kat    | Anatomi Laboratuvarı / B04 - B05 - B06               | 139            | 27                                    |
| Medikal Laboratuvarı          | Unkapanı A Blok / B1 Kat    | Beslenme Mutfak Uyg. / B18                           | 55             | 11                                    |
| Medikal Laboratuvarı          | Unkapanı A Blok / B1 Kat    | Çok Amaçlı Lab.(Ağız-Dış) / B19                      | 44             | 8                                     |
| Medikal Laboratuvarı          | Unkapanı A Blok / B1 Kat    | Çok Amaçlı Lab.(Mikrobiyoloji) / B20                 | 93             | 18                                    |
| Bilgisayar Laboratuvarı       | Unkapanı A Blok / B1 Kat    | Çok Amaçlı Lab.(Bilgisayar) / B20                    | 100            | 28                                    |
| Derslik                       | Unkapanı A Blok / Zemin Kat | Derslik / Z01  | 112,18         | 74                                    |
| İdari Personel Odası          | Unkapanı A Blok / Zemin Kat | Muhasebe / Z06                                       | 8,4            | 2                                     |
| İdari Personel Odası          | Unkapanı A Blok / Zemin Kat | Muhasebe / Z08                                       | 8,4            | 2                                     |
| İdari Personel Odası          | Unkapanı A Blok / Zemin Kat | Psikolog / Z09                                       | 8,4            | 2                                     |
| İdari Personel Odası          | Unkapanı A Blok / Zemin Kat | Revir / Z10  | 20,41          | 5                                     |
| İdari Personel Odası          | Unkapanı A Blok / Zemin Kat | Teknik Servis / Z16                                  | 6              | 1                                     |
| İdari Personel Odası          | Unkapanı A Blok / Zemin Kat | Güvenlik / Z17                                       | 8,4            | 2                                     |
| Yemekhane/Kafeterya           | Unkapanı A Blok / Zemin Kat | Zemin Kantin ve Kafeterya Alanları / Z12 - Z13 - Z14 | 311,5          | 311                                   |
| Diğer Öğretim Elemanı Odası * | Unkapanı A Blok / 1.Kat     | Araştırma Görevlisi Odası                            | 12,01          | 2                                     |
| Derslik                       | Unkapanı A Blok / 2. Kat    | Derslik / 203 (217)                                  | 183,57         | 122                                   |
| Derslik                       | Unkapanı A Blok / 2. Kat    | Derslik / 206 (211)                                  | 96,68          | 64                                    |
| Derslik                       | Unkapanı A Blok / 2. Kat    | Derslik / 207 (210)                                  | 148,49         | 98                                    |
| Derslik                       | Unkapanı A Blok / 2. Kat    | Derslik / 208 (215)                                  | 164,19         | 109                                   |
| Öğretim Üyesi Odası           | Unkapanı A Blok / 2. Kat    | Dış Hek. Öğr. Üye Odası / 213 (205)                  | 94,85          | 15                                    |
| Derslik                       | Unkapanı A Blok / 2. Kat    | Derslik / 214 (206)                                  | 210,08         | 140                                   |
| İdari Personel Odası          | Unkapanı A Blok / 2. Kat    | Optik Odası  | 35,42          | 8                                     |
| Derslik                       | Unkapanı A Blok / 2. Kat    | Derslik / 216 (209)                                  | 124,42         | 82                                    |
| Derslik                       | Unkapanı A Blok / 2. Kat    | Derslik / 217 (212)                                  | 150,93         | 100                                   |
| Derslik                       | Unkapanı A Blok / 2. Kat    | Derslik / 218 (213)                                  | 157,05         | 104                                   |
| Derslik                       | Unkapanı A Blok / 3. Kat    | Derslik / 301  | 185,61         | 123                                   |
| Derslik                       | Unkapanı A Blok / 3. Kat    | Derslik / 303  | 183,57         | 122                                   |
| Derslik                       | Unkapanı A Blok / 3. Kat    | Derslik / 306  | 93,01          | 62                                    |
| Derslik                       | Unkapanı A Blok / 3. Kat    | Derslik / 307  | 157,46         | 104                                   |

| Alanın Niteliği               | Bulunduğu Kat            | Alanın Adı/No                          | Büyükklüğü (mt2) | Oturma Kapasitesi/ Oturan Kişi (Kişi) |
|-------------------------------|--------------------------|--|------------------|---------------------------------------|
| Derslik                       | Unkapanı A Blok / 3. Kat | Derslik / 308 (305)                    | 145,22           | 96                                    |
| Diğer Öğretim Elemanı Odası * | Unkapanı A Blok / 3. Kat | Öğr. Gör. Odası / 313                  | 75,14            | 12                                    |
| Derslik                       | Unkapanı A Blok / 3. Kat | Derslik / 314 (315)                    | 196,36           | 130                                   |
| Derslik                       | Unkapanı A Blok / 3. Kat | Derslik / 315 (319)                    | 83,63            | 55                                    |
| Derslik                       | Unkapanı A Blok / 3. Kat | Derslik / 316                          | 155,42           | 103                                   |
| Derslik                       | Unkapanı A Blok / 3. Kat | Derslik / 317                          | 157,05           | 104                                   |
| Derslik                       | Unkapanı A Blok / 3. Kat | Derslik / 318                          | 102,19           | 68                                    |
| Diğer Öğretim Elemanı Odası * | Unkapanı A Blok / 4. Kat | Anatomi Öğr. Elemanı Odası / 401 (422) | 18,25            | 3                                     |
| Öğretim Üyesi Odası           | Unkapanı A Blok / 4. Kat | Öğr. Elemanı Odası / 402 (421)         | 17,77            | 2                                     |
| Öğretim Üyesi Odası           | Unkapanı A Blok / 4. Kat | Öğr. Elemanı Odası / 403 (420)         | 18,13            | 3                                     |
| Öğretim Üyesi Odası           | Unkapanı A Blok / 4. Kat | Öğr. Elemanı Odası / 404 (419)         | 17,77            | 2                                     |
| Öğretim Üyesi Odası           | Unkapanı A Blok / 4. Kat | Öğr. Elemanı Odası / 405 (418)         | 18,13            | 3                                     |
| Öğretim Üyesi Odası           | Unkapanı A Blok / 4. Kat | Öğr. Elemanı Odası / 406 (417)         | 15,61            | 2                                     |
| Öğretim Üyesi Odası           | Unkapanı A Blok / 4. Kat | Öğr. Elemanı Odası / 407 (416)         | 18,97            | 3                                     |
| Öğretim Üyesi Odası           | Unkapanı A Blok / 4. Kat | Öğr. Elemanı Odası / 408 (415)         | 17,77            | 2                                     |
| Öğretim Üyesi Odası           | Unkapanı A Blok / 4. Kat | Öğr. Elemanı Odası / 409 (414)         | 18,13            | 3                                     |
| Öğretim Üyesi Odası           | Unkapanı A Blok / 4. Kat | Öğr. Elemanı Odası / 410 (413)         | 17,77            | 2                                     |
| İdari Personel Odası          | Unkapanı A Blok / 4. Kat | Satın Alma Odası / 416                 | 7,08             | 1                                     |
| İdari Personel Odası          | Unkapanı A Blok / 4. Kat | Muhasebe / 417                         | 38,19            | 9                                     |
| İdari Personel Odası          | Unkapanı A Blok / 4. Kat | H.Hizm. / 418 (403)                    | 55,54            | 13                                    |
| Derslik                       | Unkapanı A Blok / 4. Kat | Derslik / 419 (418)                    | 171,49           | 114                                   |
| Derslik                       | Unkapanı A Blok / 4. Kat | Derslik / 420 (417)                    | 161,34           | 107                                   |
| Öğretim Üyesi Odası           | Unkapanı A Blok / 4. Kat | Dekan Odası / 421 (434)                | 18,13            | 3                                     |
| İdari Personel Odası          | Unkapanı A Blok / 4. Kat | Sekreterlik / 422 (433)                | 18,13            | 4                                     |
| Öğretim Üyesi Odası           | Unkapanı A Blok / 4. Kat | Dekan Odası / 423 (432)                | 21,61            | 3                                     |
| Öğretim Üyesi Odası           | Unkapanı A Blok / 4. Kat | Dekan Odası / 424 (431)                | 18,13            | 3                                     |
| İdari Personel Odası          | Unkapanı A Blok / 4. Kat | Sekreterlik / 425 (429)                | 17,65            | 4                                     |
| İdari Personel Odası          | Unkapanı A Blok / 4. Kat | Sekreterlik Odası / 426 (430)          | 19,21            | 4                                     |
| İdari Personel Odası          | Unkapanı A Blok / 4. Kat | Sekreterlik Odası / 427 (428)          | 15,37            | 3                                     |
| Öğretim Üyesi Odası           | Unkapanı A Blok / 4. Kat | Öğr. Elemanı Odası / 428 (427)         | 18,13            | 3                                     |
| Öğretim Üyesi Odası           | Unkapanı A Blok / 4. Kat | Öğr. Elemanı Odası / 429 (426)         | 17,77            | 2                                     |
| Diğer Öğretim Elemanı Odası * | Unkapanı A Blok / 4. Kat | Araştırma Görevlisi Odası / 430 (425)  | 18,25            | 3                                     |
| İdari Personel Odası          | Unkapanı A Blok / 4. Kat | Tıbbi D. Odası / 431 (424)             | 13,93            | 3                                     |
| İdari Personel Odası          | Unkapanı A Blok / 4. Kat | Destek Hizm. Odası / 436 (438)         | 11,53            | 2                                     |
| Öğretim Üyesi Odası           | Unkapanı A Blok / 4. Kat | Öğr. Elemanı Odası / 437               | 11,53            | 1                                     |
| İdari Personel Odası          | Unkapanı A Blok / 4. Kat | Sekreterlik / 438 (436)                | 11,53            | 2                                     |
| İdari Personel Odası          | Unkapanı A Blok / 4. Kat | Sekreterlik / 439 (435)                | 11,41            | 2                                     |
| İdari Personel Odası          | Unkapanı A Blok / 4. Kat | BT / 440                               | 24,85            | 6                                     |
| Öğretim Üyesi Odası           | Unkapanı A Blok / 4. Kat | Öğr. Elemanı Odası / 441 (439)         | 23,89            | 3                                     |
| Öğretim Üyesi Odası           | Unkapanı A Blok / 4. Kat | Öğr. Elemanı Odası / 443 (423)         | 14,41            | 2                                     |
| Derslik                       | Unkapanı A Blok / 5. Kat | Derslik / 506                          | 166,56           | 111                                   |
| Derslik                       | Unkapanı A Blok / 5. Kat | Derslik / 507                          | 156,01           | 104                                   |

| Alanın Niteliđi               | Bulunduđu Kat              | Alanın Adı/No                            | Büyükklü ğü (mt2) | Oturma Kapasitesi/ Oturan Kiři (Kiři) |
|-------------------------------|----------------------------|--|-------------------|---------------------------------------|
| Derslik                       | Unkapanı A Blok / 5. Kat   | Derslik / 508                            | 158,89            | 105                                   |
| Derslik                       | Unkapanı A Blok / 5. Kat   | Derslik / 513                            | 179,79            | 119                                   |
| Derslik                       | Unkapanı A Blok / 5. Kat   | Derslik / 514                            | 150,32            | 100                                   |
| Derslik                       | Unkapanı A Blok / 5. Kat   | Derslik / 515                            | 150,32            | 100                                   |
| Derslik                       | Unkapanı A Blok / 5. Kat   | Derslik / 516                            | 150,53            | 100                                   |
| Derslik                       | Unkapanı A Blok / 5. Kat   | Derslik / 517                            | 112,79            | 75                                    |
| Yemekhane/Kafeterya           | Unkapanı B Blok            | Yemekhane Alanları                       | 381               | 381                                   |
| Medikal Laboratuvarı          | Unkapanı C Blok            | Öğrenci Kliniđi                          | 184               | 36                                    |
| Medikal Laboratuvarı          | Unkapanı D Blok            | Diř Protez Laboratuvar                   | 220               | 44                                    |
| Derslik                       | Unkapanı E Blok            | Derslik                                  | 166,43            | 110                                   |
| Derslik                       | Unkapanı E Blok            | Derslik                                  | 166,43            | 110                                   |
| İdari Personel Odası          | Kavacık A Blok / Zemin Kat | AZ-01                                    | 23,13             | 5                                     |
| Diđer Öğretim Elemanı Odası * | Kavacık A Blok / Zemin Kat | AZ-02                                    | 23,3              | 3                                     |
| Diđer Öğretim Elemanı Odası * | Kavacık A Blok / Zemin Kat | AZ-03                                    | 23,22             | 3                                     |
| Diđer Öğretim Elemanı Odası * | Kavacık A Blok / Zemin Kat | AZ-04A                                   | 52,12             | 8                                     |
| Diđer Öğretim Elemanı Odası * | Kavacık A Blok / Zemin Kat | AZ-04B                                   | 52,12             | 8                                     |
| Diđer Öğretim Elemanı Odası * | Kavacık A Blok / Zemin Kat | AZ-05                                    | 23,31             | 3                                     |
| Diđer Öğretim Elemanı Odası * | Kavacık A Blok / Zemin Kat | AZ-06                                    | 23,31             | 3                                     |
| Diđer Öğretim Elemanı Odası * | Kavacık A Blok / Zemin Kat | AZ-07                                    | 23,31             | 3                                     |
| Derslik                       | Kavacık A Blok / Zemin Kat | Derslik / A-G01                          | 82,24             | 54                                    |
| Derslik                       | Kavacık A Blok / Zemin Kat | Derslik / A-G02                          | 40,08             | 20                                    |
| Derslik                       | Kavacık A Blok / Zemin Kat | Derslik / A-G03                          | 32,15             | 16                                    |
| Derslik                       | Kavacık A Blok / Zemin Kat | Derslik / A-G04                          | 48,85             | 24                                    |
| Derslik                       | Kavacık A Blok / Zemin Kat | Derslik / A-G05                          | 48,85             | 24                                    |
| Derslik                       | Kavacık A Blok / Zemin Kat | Derslik / A-G06                          | 32,15             | 16                                    |
| Derslik                       | Kavacık A Blok / Zemin Kat | Derslik / A-G07                          | 32,15             | 16                                    |
| Derslik                       | Kavacık A Blok / Zemin Kat | Derslik / A-G08                          | 48,85             | 24                                    |
| Derslik                       | Kavacık A Blok / Zemin Kat | Derslik / A-G09                          | 32,02             | 16                                    |
| Derslik                       | Kavacık A Blok / Zemin Kat | Derslik / A-G10                          | 48,85             | 24                                    |
| Derslik                       | Kavacık A Blok / Zemin Kat | Derslik / A-G11                          | 32,15             | 16                                    |
| Derslik                       | Kavacık A Blok / Zemin Kat | Derslik / A-G12                          | 32,15             | 16                                    |
| Derslik                       | Kavacık A Blok / Zemin Kat | Derslik / A-G13                          | 48,85             | 24                                    |
| Derslik                       | Kavacık A Blok / Zemin Kat | Derslik / A-G14                          | 48,85             | 24                                    |
| Derslik                       | Kavacık A Blok / Zemin Kat | Derslik / A-G15                          | 32,15             | 16                                    |
| Derslik                       | Kavacık A Blok / Zemin Kat | Derslik / A-G16                          | 40,08             | 20                                    |
| Derslik                       | Kavacık A Blok / Zemin Kat | Derslik / A-G17                          | 82,24             | 54                                    |
| İdari Personel Odası          | Kavacık A Blok / Zemin Kat | Yabancı Öğrenciler Tanıtım Ofisi / A-Z15 | 48                | 12                                    |
| İdari Personel Odası          | Kavacık A Blok / 1. Kat    | A-101 (idari ofis)                       | 23,15             | 5                                     |
| İdari Personel Odası          | Kavacık A Blok / 1. Kat    | A-102 (idari ofis)                       | 23,3              | 5                                     |
| İdari Personel Odası          | Kavacık A Blok / 1. Kat    | A-103 (idari ofis)                       | 23,29             | 5                                     |

| Alanın Niteliđi               | Bulunduđu Kat           | Alanın Adı/No               | Büyükklü ğü (mt2) | Oturma Kapasitesi/ Oturan Kiři (Kiři) |
|-------------------------------|-------------------------|-----------------------------|-------------------|---------------------------------------|
| İdari Personel Odası          | Kavacık A Blok / 1. Kat | A-104 (idari ofis)          | 32,56             | 8                                     |
| İdari Personel Odası          | Kavacık A Blok / 1. Kat | A-105 (idari ofis)          | 22,81             | 5                                     |
| İdari Personel Odası          | Kavacık A Blok / 1. Kat | A-106 (idari ofis)          | 32,56             | 8                                     |
| İdari Personel Odası          | Kavacık A Blok / 1. Kat | A-107 (idari ofis)          | 23,31             | 5                                     |
| İdari Personel Odası          | Kavacık A Blok / 1. Kat | A-108 (idari ofis)          | 23,31             | 5                                     |
| Diđer Öğretim Elemanı Odası * | Kavacık A Blok / 1. Kat | A-109 (akademik ofis)       | 23,31             | 3                                     |
| Derslik                       | Kavacık A Blok / 1. Kat | A-101                       | 48,75             | 24                                    |
| Derslik                       | Kavacık A Blok / 1. Kat | A-102                       | 40,49             | 20                                    |
| Derslik                       | Kavacık A Blok / 1. Kat | A-103                       | 40,49             | 20                                    |
| Derslik                       | Kavacık A Blok / 1. Kat | A-104                       | 40,49             | 20                                    |
| Derslik                       | Kavacık A Blok / 1. Kat | A-105                       | 40,49             | 20                                    |
| Derslik                       | Kavacık A Blok / 1. Kat | A-106                       | 40,49             | 20                                    |
| Derslik                       | Kavacık A Blok / 1. Kat | A-107                       | 40,49             | 20                                    |
| Derslik                       | Kavacık A Blok / 1. Kat | A-108                       | 40,49             | 20                                    |
| Derslik                       | Kavacık A Blok / 1. Kat | A-109                       | 40,49             | 20                                    |
| Derslik                       | Kavacık A Blok / 1. Kat | A-110                       | 40,49             | 20                                    |
| Derslik                       | Kavacık A Blok / 1. Kat | A-111                       | 40,49             | 20                                    |
| Derslik                       | Kavacık A Blok / 1. Kat | A-112                       | 40,49             | 20                                    |
| Derslik                       | Kavacık A Blok / 1. Kat | A-113                       | 40,49             | 20                                    |
| Derslik                       | Kavacık A Blok / 1. Kat | A-114                       | 40,49             | 20                                    |
| Derslik                       | Kavacık A Blok / 1. Kat | A-115                       | 40,49             | 20                                    |
| Derslik                       | Kavacık A Blok / 1. Kat | A-116                       | 40,49             | 20                                    |
| Derslik                       | Kavacık A Blok / 1. Kat | A-117                       | 40,49             | 20                                    |
| Derslik                       | Kavacık A Blok / 1. Kat | A-118                       | 40,49             | 20                                    |
| İdari Personel Odası          | Kavacık A Blok / 2. Kat | İK / A-201                  | 23,15             | 5                                     |
| İdari Personel Odası          | Kavacık A Blok / 2. Kat | Yazı İşl. / A-202           | 23,3              | 5                                     |
| İdari Personel Odası          | Kavacık A Blok / 2. Kat | SGDB / A-203                | 23,29             | 5                                     |
| İdari Personel Odası          | Kavacık A Blok / 2. Kat | Rektör Y. / A-204           | 32,56             | 8                                     |
| İdari Personel Odası          | Kavacık A Blok / 2. Kat | Genel Sekreter Y. / A-205   | 22,81             | 5                                     |
| İdari Personel Odası          | Kavacık A Blok / 2. Kat | Rektör / A-206              | 32,56             | 8                                     |
| İdari Personel Odası          | Kavacık A Blok / 2. Kat | Özel Kalem / A-207          | 23,31             | 5                                     |
| İdari Personel Odası          | Kavacık A Blok / 2. Kat | İK / Top. / A-208           | 23,3              | 5                                     |
| İdari Personel Odası          | Kavacık A Blok / 2. Kat | İK / A-209                  | 23,3              | 5                                     |
| İdari Personel Odası          | Kavacık A Blok / 2. Kat | Karřılıama / A-210          | 9,36              | 2                                     |
| Yemekhane/Kafeterya           | Kavacık A Blok / 2. Kat | Kantin ve Kafeterya / A-215 | 441,02            | 441                                   |
| Derslik                       | Kavacık A Blok / 2. Kat | A-204                       | 141,17            | 94                                    |
| Derslik                       | Kavacık A Blok / 2. Kat | A-203                       | 141,37            | 94                                    |
| Derslik                       | Kavacık A Blok / 2. Kat | A-202                       | 141,37            | 94                                    |
| Derslik                       | Kavacık A Blok / 2. Kat | A-201                       | 141,37            | 94                                    |
| İdari Personel Odası          | Kavacık A Blok / 3. Kat | Öğr. İş. / A-302            | 39,7              | 9                                     |
| İdari Personel Odası          | Kavacık A Blok / 3. Kat | Öğr. İş. / A-303            | 45,5              | 11                                    |
| İdari Personel Odası          | Kavacık A Blok / 3. Kat | A-304                       | 22,5              | 5                                     |
| İdari Personel Odası          | Kavacık A Blok / 3. Kat | A-305                       | 22,5              | 5                                     |

| Alanın Niteliği         | Bulunduğu Kat                             | Alanın Adı/No                    | Büyüküğü (mt2) | Oturma Kapasitesi/ Oturan Kişi (Kişi) |
|-------------------------|---|----------------------------------|----------------|---------------------------------------|
| İdari Personel Odası    | Kavacık A Blok / 3. Kat                   | Öğr. İş. Danışma / A-306         | 9,36           | 2                                     |
| Diğer Laboratuvar       | Kavacık A Blok / Teknoloji Transfer Ofisi | TTO                              | 620            | 40                                    |
| Yemekhane/Kafeterya     | Kavacık A Blok / Kafeteryalar             | Kuzey Polin Kafe                 | 355,35         | 355                                   |
| İdari Personel Odası    | Kavacık A Blok / Kargo                    | Kargo                            | 45             | 11                                    |
| Yemekhane/Kafeterya     | Kavacık B Blok                            | Yemekhane                        | 800            | 800                                   |
| İdari Personel Odası    | Kavacık C Blok / Bodrum Kat               | CB-01                            | 16,15          | 4                                     |
| Öğretim Üyesi Odası     | Kavacık C Blok / Bodrum Kat               | CB-03                            | 16,6           | 2                                     |
| Medikal Laboratuvarı    | Kavacık C Blok / Bodrum Kat               | Remer Araş. ve Uyg. Lab. / C-B04 | 24,6           | 4                                     |
| Medikal Laboratuvarı    | Kavacık C Blok / Bodrum Kat               | Remer Araş. ve Uyg. Lab. / C-B08 | 24,8           | 4                                     |
| Medikal Laboratuvarı    | Kavacık C Blok / Bodrum Kat               | Remer Araş. ve Uyg. Lab. / C-B09 | 24,8           | 4                                     |
| Medikal Laboratuvarı    | Kavacık C Blok / Bodrum Kat               | Remer Araş. ve Uyg. Lab. / C-B10 | 24,8           | 4                                     |
| Medikal Laboratuvarı    | Kavacık C Blok / Bodrum Kat               | Remer Araş. ve Uyg. Lab. / C-B14 | 32,4           | 6                                     |
| Medikal Laboratuvarı    | Kavacık C Blok / Bodrum Kat               | Remer Araş. ve Uyg. Lab. / C-B15 | 44,28          | 8                                     |
| Medikal Laboratuvarı    | Kavacık C Blok / Bodrum Kat               | Remer Araş. ve Uyg. Lab. / C-B16 | 44,28          | 8                                     |
| Medikal Laboratuvarı    | Kavacık C Blok / Bodrum Kat               | Remer Araş. ve Uyg. Lab. / C-B17 | 44,28          | 8                                     |
| Medikal Laboratuvarı    | Kavacık C Blok / Bodrum Kat               | Remer Araş. ve Uyg. Lab. / C-B18 | 44,28          | 8                                     |
| Medikal Laboratuvarı    | Kavacık C Blok / Bodrum Kat               | Remer Araş. ve Uyg. Lab. / C-B19 | 28,78          | 5                                     |
| Medikal Laboratuvarı    | Kavacık C Blok / Bodrum Kat               | Remer Araş. ve Uyg. Lab. / C-B20 | 25,6           | 5                                     |
| Öğretim Üyesi Odası     | Kavacık C Blok / Bodrum Kat               | C-B21                            | 15,5           | 2                                     |
| İdari Personel Odası    | Kavacık C Blok / Bodrum Kat               | C-B24                            | 15             | 3                                     |
| İdari Personel Odası    | Kavacık C Blok / Bodrum Kat               | C-B25                            | 15,3           | 3                                     |
| Öğretim Üyesi Odası     | Kavacık C Blok / Bodrum Kat               | C-B26                            | 16,26          | 2                                     |
| Medikal Laboratuvarı    | Kavacık C Blok / Bodrum Kat               | Remer Araş. ve Uyg. Lab. / C-B27 | 46,53          | 9                                     |
| Medikal Laboratuvarı    | Kavacık C Blok / Bodrum Kat               | Remer Araş. ve Uyg. Lab. / C-B28 | 46,53          | 9                                     |
| Medikal Laboratuvarı    | Kavacık C Blok / Bodrum Kat               | Remer Araş. ve Uyg. Lab. / C-B29 | 46,53          | 9                                     |
| Medikal Laboratuvarı    | Kavacık C Blok / Bodrum Kat               | Remer Araş. ve Uyg. Lab. / C-B30 | 70,8           | 14                                    |
| Medikal Laboratuvarı    | Kavacık C Blok / Bodrum Kat               | Remer Araş. ve Uyg. Lab. / C-B31 | 109,3          | 21                                    |
| Medikal Laboratuvarı    | Kavacık C Blok / Bodrum Kat               | Remer Araş. ve Uyg. Lab. / C-B32 | 101,13         | 20                                    |
| Medikal Laboratuvarı    | Kavacık C Blok / Bodrum Kat               | Remer Araş. ve Uyg. Lab. / C-B33 | 103,93         | 20                                    |
| Medikal Laboratuvarı    | Kavacık C Blok / Bodrum Kat               | Remer Araş. ve Uyg. Lab. / C-B34 | 96,78          | 19                                    |
| Medikal Laboratuvarı    | Kavacık C Blok / Bodrum Kat               | Remer Araş. ve Uyg. Lab. / C-B36 | 46,88          | 9                                     |
| Medikal Laboratuvarı    | Kavacık C Blok / Bodrum Kat               | Remer Araş. ve Uyg. Lab. / C-B37 | 12,5           | 2                                     |
| Medikal Laboratuvarı    | Kavacık C Blok / Bodrum Kat               | Remer Araş. ve Uyg. Lab. / C-B40 | 118,53         | 23                                    |
| Medikal Laboratuvarı    | Kavacık C Blok / Bodrum Kat               | Remer Araş. ve Uyg. Lab. / C-B41 | 103,55         | 20                                    |
| Medikal Laboratuvarı    | Kavacık C Blok / Bodrum Kat               | Remer Araş. ve Uyg. Lab. / C-B42 | 271,25         | 54                                    |
| Medikal Laboratuvarı    | Kavacık C Blok / Bodrum Kat               | Remer Araş. ve Uyg. Lab. / C-B43 | 271,25         | 54                                    |
| Medikal Laboratuvarı    | Kavacık C Blok / Bodrum Kat               | Remer Araş. ve Uyg. Lab. / C-B44 | 34,38          | 6                                     |
| Medikal Laboratuvarı    | Kavacık C Blok / Bodrum Kat               | Remer Araş. ve Uyg. Lab. / C-B46 | 97,5           | 19                                    |
| Medikal Laboratuvarı    | Kavacık C Blok / Bodrum Kat               | Remer Araş. ve Uyg. Lab. / C-B52 | 85,83          | 17                                    |
| Bilgisayar Laboratuvarı | Kavacık C Blok / Bodrum Kat               | Bilgisayar Dersliği / C-B53      | 131,74         | 37                                    |
| Derslik                 | Kavacık C Blok / Bodrum Kat               | C-B55 (cb03)                     | 70,8           | 35                                    |
| Derslik                 | Kavacık C Blok / Bodrum Kat               | C-B56 (cb04)                     | 70,8           | 35                                    |
| Derslik                 | Kavacık C Blok / Bodrum Kat               | C-B57                            | 70,8           | 35                                    |

| Alanın Niteliği               | Bulunduğu Kat               | Alanın Adı/No                       | Büyüküğü (mt2) | Oturma Kapasitesi/ Oturan Kişi (Kişi) |
|-------------------------------|-----------------------------|-------------------------------------|----------------|---------------------------------------|
| Derslik                       | Kavacık C Blok / Bodrum Kat | C-B58 (cb06)                        | 147,61         | 98                                    |
| Mühendislik Laboratuvarı      | Kavacık C Blok / Bodrum Kat | Mühendislik Araş. Lab. / C-B66      | 38,62          | 7                                     |
| Öğretim Üyesi Odası           | Kavacık C Blok / Bodrum Kat | C-B63                               | 15,67          | 2                                     |
| Öğretim Üyesi Odası           | Kavacık C Blok / Bodrum Kat | C-B65                               | 9,15           | 1                                     |
| Medikal Laboratuvarı          | Kavacık C Blok / Bodrum Kat | Optisyenlik Lab. / C-B66            | 90             | 18                                    |
| Medikal Laboratuvarı          | Kavacık C Blok / Bodrum Kat | Patoloji Mikrobiyoloji Lab. / C-B67 | 90,9           | 18                                    |
| Medikal Laboratuvarı          | Kavacık C Blok / Bodrum Kat | Elektronörofizyoloji Lab. / C-B68   | 100,15         | 20                                    |
| Medikal Laboratuvarı          | Kavacık C Blok / Bodrum Kat | Mikroskop Geliştirme Lab. / C-B69   | 57,7           | 11                                    |
| Medikal Laboratuvarı          | Kavacık C Blok / Zemin Kat  | Sist.Biy.Genomik Lab. / C-Z02       | 146,22         | 29                                    |
| Derslik                       | Kavacık C Blok / Zemin Kat  | C-Z05                               | 194,26         | 129                                   |
| Medikal Laboratuvarı          | Kavacık C Blok / Zemin Kat  | Moleküler Genetik / C-Z08           | 26,74          | 5                                     |
| Derslik                       | Kavacık C Blok / Zemin Kat  | C-Z09                               | 181,28         | 120                                   |
| Medikal Laboratuvarı          | Kavacık C Blok / Zemin Kat  | Genomix Lab. / C-Z10                | 43,96          | 8                                     |
| Derslik                       | Kavacık C Blok / Zemin Kat  | C-Z11                               | 181,15         | 120                                   |
| Derslik                       | Kavacık C Blok / Zemin Kat  | C-Z12                               | 181,28         | 120                                   |
| Mühendislik Laboratuvarı      | Kavacık C Blok / Zemin Kat  | Mühendislik Araş. Lab. / C-Z14      | 67             | 13                                    |
| Yemekhane/Kafeterya           | Kavacık C Blok / Zemin Kat  | Kantin ve Kafeterya / C-Z15, C-Z16  | 90,18          | 90                                    |
| Medikal Laboratuvarı          | Kavacık C Blok / Zemin Kat  | Odyoloji Lab. / C-Z18               | 93,55          | 18                                    |
| Derslik                       | Kavacık C Blok / Zemin Kat  | C-Z19                               | 102,1          | 68                                    |
| Derslik                       | Kavacık C Blok / Zemin Kat  | C-Z20                               | 102,72         | 68                                    |
| Medikal Laboratuvarı          | Kavacık C Blok / Zemin Kat  | Radyoterapi İmm. Lab. / C-Z21       | 20,7           | 4                                     |
| İdari Personel Odası          | Kavacık C Blok / Zemin Kat  | Destek Hiz. / C-Z22                 | 34,5           | 8                                     |
| İdari Personel Odası          | Kavacık C Blok / Zemin Kat  | Güvenlik / C-Z23                    | 11             | 2                                     |
| İdari Personel Odası          | Kavacık C Blok / Zemin Kat  | Teknik Servis / C-Z24               | 13,15          | 3                                     |
| Diğer Öğretim Elemanı Odası * | Kavacık C Blok / Zemin Kat  | Remer Ofis / C-Z25                  | 115,63         | 10                                    |
| Medikal Laboratuvarı          | Kavacık C Blok / Zemin Kat  | Remer Lab. / C-Z26                  | 118,14         | 23                                    |
| Öğretim Üyesi Odası           | Kavacık C Blok / 1. Kat     | C-101                               | 9,73           | 1                                     |
| Öğretim Üyesi Odası           | Kavacık C Blok / 1. Kat     | C-102                               | 9,73           | 1                                     |
| Öğretim Üyesi Odası           | Kavacık C Blok / 1. Kat     | C-103                               | 9,93           | 1                                     |
| Öğretim Üyesi Odası           | Kavacık C Blok / 1. Kat     | C-104                               | 9,73           | 1                                     |
| Öğretim Üyesi Odası           | Kavacık C Blok / 1. Kat     | C-105                               | 9,73           | 1                                     |
| Öğretim Üyesi Odası           | Kavacık C Blok / 1. Kat     | C-106                               | 9,93           | 1                                     |
| Öğretim Üyesi Odası           | Kavacık C Blok / 1. Kat     | C-107                               | 10,95          | 1                                     |
| İdari Personel Odası          | Kavacık C Blok / 1. Kat     | BT / C-108                          | 31,97          | 7                                     |
| İdari Personel Odası          | Kavacık C Blok / 1. Kat     | BT / C-109                          | 24,46          | 6                                     |
| İdari Personel Odası          | Kavacık C Blok / 1. Kat     | C-113                               | 9,52           | 2                                     |
| Öğretim Üyesi Odası           | Kavacık C Blok / 1. Kat     | C-114 (113)                         | 19,31          | 3                                     |
| İdari Personel Odası          | Kavacık C Blok / 1. Kat     | C-118                               | 9,52           | 2                                     |
| Öğretim Üyesi Odası           | Kavacık C Blok / 1. Kat     | C-119                               | 19,34          | 3                                     |
| İdari Personel Odası          | Kavacık C Blok / 1. Kat     | C-123                               | 16             | 4                                     |
| İdari Personel Odası          | Kavacık C Blok / 1. Kat     | C-124                               | 26,5           | 6                                     |
| Öğretim Üyesi Odası           | Kavacık C Blok / 1. Kat     | C-125                               | 21,28          | 3                                     |
| Öğretim Üyesi Odası           | Kavacık C Blok / 1. Kat     | C-126                               | 22,4           | 3                                     |

| Alanın Niteliđi          | Bulunduđu Kat           | Alanın Adı/No                  | Büyükliđü (m <sup>2</sup> ) | Oturma Kapasitesi/ Oturan Kiři (Kiři) |
|--------------------------|-------------------------|--------------------------------|-----------------------------|---------------------------------------|
| Öđretim Üyesi Odası      | Kavacık C Blok / 1. Kat | C-127                          | 20,8                        | 3                                     |
| İdari Personel Odası     | Kavacık C Blok / 1. Kat | C-128                          | 16,35                       | 4                                     |
| Öđretim Üyesi Odası      | Kavacık C Blok / 1. Kat | C-129                          | 10,12                       | 1                                     |
| Öđretim Üyesi Odası      | Kavacık C Blok / 1. Kat | C-130                          | 10,12                       | 1                                     |
| Öđretim Üyesi Odası      | Kavacık C Blok / 1. Kat | C-131                          | 10,38                       | 1                                     |
| Öđretim Üyesi Odası      | Kavacık C Blok / 1. Kat | C-132                          | 10,12                       | 1                                     |
| Öđretim Üyesi Odası      | Kavacık C Blok / 1. Kat | C-133                          | 10,12                       | 1                                     |
| Öđretim Üyesi Odası      | Kavacık C Blok / 1. Kat | C-134                          | 10,38                       | 1                                     |
| Öđretim Üyesi Odası      | Kavacık C Blok / 1. Kat | C-135                          | 10,12                       | 1                                     |
| Öđretim Üyesi Odası      | Kavacık C Blok / 1. Kat | C-136                          | 35,69                       | 5                                     |
| Öđretim Üyesi Odası      | Kavacık C Blok / 1. Kat | C-137                          | 25,73                       | 4                                     |
| Öđretim Üyesi Odası      | Kavacık C Blok / 1. Kat | C-138                          | 10,12                       | 1                                     |
| Öđretim Üyesi Odası      | Kavacık C Blok / 1. Kat | C-139                          | 10,38                       | 1                                     |
| Öđretim Üyesi Odası      | Kavacık C Blok / 1. Kat | C-140                          | 10,12                       | 1                                     |
| Öđretim Üyesi Odası      | Kavacık C Blok / 1. Kat | C-141                          | 10,12                       | 1                                     |
| Öđretim Üyesi Odası      | Kavacık C Blok / 1. Kat | C-142                          | 10,38                       | 1                                     |
| Öđretim Üyesi Odası      | Kavacık C Blok / 1. Kat | C-143                          | 10,12                       | 1                                     |
| Öđretim Üyesi Odası      | Kavacık C Blok / 1. Kat | C-144                          | 10,12                       | 1                                     |
| Öđretim Üyesi Odası      | Kavacık C Blok / 1. Kat | C-145                          | 10,12                       | 1                                     |
| Öđretim Üyesi Odası      | Kavacık C Blok / 1. Kat | C-146                          | 10,12                       | 1                                     |
| Öđretim Üyesi Odası      | Kavacık C Blok / 1. Kat | C-147                          | 10,38                       | 1                                     |
| Öđretim Üyesi Odası      | Kavacık C Blok / 1. Kat | C-148                          | 10,12                       | 1                                     |
| Öđretim Üyesi Odası      | Kavacık C Blok / 1. Kat | C-149                          | 10,12                       | 1                                     |
| Öđretim Üyesi Odası      | Kavacık C Blok / 1. Kat | C-150                          | 10,38                       | 1                                     |
| Öđretim Üyesi Odası      | Kavacık C Blok / 1. Kat | C-151                          | 10,12                       | 1                                     |
| Öđretim Üyesi Odası      | Kavacık C Blok / 1. Kat | C-152                          | 24,86                       | 4                                     |
| Öđretim Üyesi Odası      | Kavacık C Blok / 1. Kat | C-153                          | 24,86                       | 4                                     |
| Öđretim Üyesi Odası      | Kavacık C Blok / 2. Kat | C-201                          | 10,57                       | 1                                     |
| Mühendislik Laboratuvarı | Kavacık C Blok / 2. Kat | Mühendislik Arař. Lab. / C-202 | 30                          | 6                                     |
| Mühendislik Laboratuvarı | Kavacık C Blok / 2. Kat | Mühendislik Arař. Lab. / C-203 | 44                          | 8                                     |
| Mühendislik Laboratuvarı | Kavacık C Blok / 2. Kat | Mühendislik Arař. Lab. / C-204 | 43                          | 8                                     |
| Mühendislik Laboratuvarı | Kavacık C Blok / 2. Kat | Mühendislik Arař. Lab. / C-205 | 35                          | 7                                     |
| Mühendislik Laboratuvarı | Kavacık C Blok / 2. Kat | Arař. Lab. / C-206             | 97,38                       | 19                                    |
| Mühendislik Laboratuvarı | Kavacık C Blok / 2. Kat | Arař. Lab. / C-207             | 97,22                       | 19                                    |
| Derslik                  | Kavacık C Blok / 2. Kat | C-209                          | 179,44                      | 119                                   |
| Derslik                  | Kavacık C Blok / 2. Kat | C-210                          | 138,19                      | 92                                    |
| Derslik                  | Kavacık C Blok / 2. Kat | C-211                          | 138,22                      | 92                                    |
| Derslik                  | Kavacık C Blok / 2. Kat | C-212                          | 138,11                      | 92                                    |
| Derslik                  | Kavacık C Blok / 2. Kat | C-213                          | 138,98                      | 92                                    |
| İdari Personel Odası     | Kavacık C Blok / 2. Kat | C-214                          | 13,47                       | 3                                     |
| Öđretim Üyesi Odası      | Kavacık C Blok / 2. Kat | C-215                          | 31,06                       | 5                                     |
| Mühendislik Laboratuvarı | Kavacık C Blok / 2. Kat | Mühendislik Arař. Lab. / C-217 | 64,24                       | 12                                    |
| Öđretim Üyesi Odası      | Kavacık C Blok / 2. Kat | C-217-a                        | 24                          | 4                                     |

| Alanın Niteliđi               | Bulunduđu Kat           | Alanın Adı/No                  | Büyükliđü (m <sup>2</sup> ) | Oturma Kapasitesi/ Oturan Kiři (Kiři) |
|-------------------------------|-------------------------|--------------------------------|-----------------------------|---------------------------------------|
| Mühendislik Laboratuvarı      | Kavacık C Blok / 2. Kat | Mühendislik Arař. Lab. / C-219 | 82,59                       | 16                                    |
| Diđer Öğretim Elemanı Odası * | Kavacık C Blok / 2. Kat | C-220                          | 82,54                       | 13                                    |
| Öğretim Üyesi Odası           | Kavacık C Blok / 2. Kat | C-221                          | 18,2                        | 3                                     |
| Öğretim Üyesi Odası           | Kavacık C Blok / 2. Kat | C-222                          | 19,42                       | 3                                     |
| Öğretim Üyesi Odası           | Kavacık C Blok / 2. Kat | C-223                          | 10,57                       | 1                                     |
| Mühendislik Laboratuvarı      | Kavacık C Blok / 2. Kat | Mühendislik Arař. Lab. / C-224 | 46,55                       | 9                                     |
| Mühendislik Laboratuvarı      | Kavacık C Blok / 2. Kat | Mühendislik Arař. Lab. / C-225 | 47,76                       | 9                                     |
| Öğretim Üyesi Odası           | Kavacık C Blok / 2. Kat | C-226                          | 9,79                        | 1                                     |
| Öğretim Üyesi Odası           | Kavacık C Blok / 2. Kat | C-227                          | 10,04                       | 1                                     |
| Öğretim Üyesi Odası           | Kavacık C Blok / 2. Kat | C-228                          | 9,74                        | 1                                     |
| Öğretim Üyesi Odası           | Kavacık C Blok / 2. Kat | C-229                          | 9,94                        | 1                                     |
| Öğretim Üyesi Odası           | Kavacık C Blok / 2. Kat | C-230                          | 10,04                       | 1                                     |
| Öğretim Üyesi Odası           | Kavacık C Blok / 2. Kat | C-231                          | 9,94                        | 1                                     |
| Öğretim Üyesi Odası           | Kavacık C Blok / 2. Kat | C-232                          | 9,94                        | 1                                     |
| Öğretim Üyesi Odası           | Kavacık C Blok / 2. Kat | C-233                          | 10,93                       | 1                                     |
| Öğretim Üyesi Odası           | Kavacık C Blok / 2. Kat | C-234                          | 10,26                       | 1                                     |
| Öğretim Üyesi Odası           | Kavacık C Blok / 2. Kat | C-235                          | 10,39                       | 1                                     |
| Öğretim Üyesi Odası           | Kavacık C Blok / 2. Kat | C-236                          | 10,26                       | 1                                     |
| Öğretim Üyesi Odası           | Kavacık C Blok / 2. Kat | C-237                          | 10,26                       | 1                                     |
| Öğretim Üyesi Odası           | Kavacık C Blok / 2. Kat | C-238                          | 10,26                       | 1                                     |
| Öğretim Üyesi Odası           | Kavacık C Blok / 2. Kat | C-239                          | 10,39                       | 1                                     |
| Öğretim Üyesi Odası           | Kavacık C Blok / 2. Kat | C-241                          | 25,07                       | 4                                     |
| Öğretim Üyesi Odası           | Kavacık C Blok / 3. Kat | C-301                          | 10,57                       | 1                                     |
| Derslik                       | Kavacık C Blok / 3. Kat | C-302                          | 107,18                      | 71                                    |
| Derslik                       | Kavacık C Blok / 3. Kat | C-303                          | 104,36                      | 69                                    |
| Medikal Laboratuvarı          | Kavacık C Blok / 3. Kat | C-304                          | 96,58                       | 19                                    |
| Medikal Laboratuvarı          | Kavacık C Blok / 3. Kat | C-305                          | 92                          | 18                                    |
| Derslik                       | Kavacık C Blok / 3. Kat | C-307                          | 179,44                      | 119                                   |
| Derslik                       | Kavacık C Blok / 3. Kat | C-308                          | 103,23                      | 68                                    |
| Derslik                       | Kavacık C Blok / 3. Kat | C-309                          | 103,23                      | 68                                    |
| Derslik                       | Kavacık C Blok / 3. Kat | C-310                          | 103,23                      | 68                                    |
| Derslik                       | Kavacık C Blok / 3. Kat | C-311                          | 103,23                      | 68                                    |
| Derslik                       | Kavacık C Blok / 3. Kat | C-312                          | 105,63                      | 70                                    |
| Derslik                       | Kavacık C Blok / 3. Kat | C-313                          | 105,63                      | 70                                    |
| Derslik                       | Kavacık C Blok / 3. Kat | C-314                          | 105,63                      | 70                                    |
| Derslik                       | Kavacık C Blok / 3. Kat | C-315                          | 60,54                       | 30                                    |
| Derslik                       | Kavacık C Blok / 3. Kat | C-316                          | 69,98                       | 34                                    |
| Derslik                       | Kavacık C Blok / 3. Kat | C-317                          | 56,66                       | 28                                    |
| Öğretim Üyesi Odası           | Kavacık C Blok / 3. Kat | C-318                          | 18,2                        | 3                                     |
| Öğretim Üyesi Odası           | Kavacık C Blok / 3. Kat | C-320                          | 10,93                       | 1                                     |
| Öğretim Üyesi Odası           | Kavacık C Blok / 3. Kat | C-321                          | 10,26                       | 1                                     |
| Öğretim Üyesi Odası           | Kavacık C Blok / 3. Kat | C-322                          | 10,39                       | 1                                     |
| Öğretim Üyesi Odası           | Kavacık C Blok / 3. Kat | C-323                          | 10,26                       | 1                                     |

| Alanın Niteliđi      | Bulunduđu Kat           | Alanın Adı/No                            | Büyükliđü (m <sup>2</sup> ) | Oturma Kapasitesi/ Oturan Kiři (Kiři) |
|----------------------|-------------------------|--|-----------------------------|---------------------------------------|
| Öđretim Üyesi Odası  | Kavacık C Blok / 3. Kat | C-324                                    | 10,26                       | 1                                     |
| Öđretim Üyesi Odası  | Kavacık C Blok / 3. Kat | C-325                                    | 10,39                       | 1                                     |
| Öđretim Üyesi Odası  | Kavacık C Blok / 3. Kat | C-326                                    | 10,15                       | 1                                     |
| Derslik              | Kavacık C Blok / 3. Kat | C-327                                    | 53,08                       | 26                                    |
| Derslik              | Kavacık C Blok / 3. Kat | C-328                                    | 53,08                       | 26                                    |
| Öđretim Üyesi Odası  | Kavacık C Blok / 3. Kat | C-329                                    | 9,79                        | 1                                     |
| Öđretim Üyesi Odası  | Kavacık C Blok / 3. Kat | C-330                                    | 10,04                       | 1                                     |
| Öđretim Üyesi Odası  | Kavacık C Blok / 3. Kat | C-331                                    | 9,94                        | 1                                     |
| Öđretim Üyesi Odası  | Kavacık C Blok / 3. Kat | C-332                                    | 9,94                        | 1                                     |
| Öđretim Üyesi Odası  | Kavacık C Blok / 3. Kat | C-333                                    | 10,04                       | 1                                     |
| Öđretim Üyesi Odası  | Kavacık C Blok / 3. Kat | C-334                                    | 9,94                        | 1                                     |
| Öđretim Üyesi Odası  | Kavacık C Blok / 3. Kat | C-335                                    | 9,94                        | 1                                     |
| Öđretim Üyesi Odası  | Kavacık C Blok / 3. Kat | C-336                                    | 10,93                       | 1                                     |
| Öđretim Üyesi Odası  | Kavacık C Blok / 3. Kat | C-337                                    | 10,26                       | 1                                     |
| Öđretim Üyesi Odası  | Kavacık C Blok / 3. Kat | C-338                                    | 10,39                       | 1                                     |
| Öđretim Üyesi Odası  | Kavacık C Blok / 3. Kat | C-339                                    | 10,26                       | 1                                     |
| Öđretim Üyesi Odası  | Kavacık C Blok / 3. Kat | C-340                                    | 10,26                       | 1                                     |
| Öđretim Üyesi Odası  | Kavacık C Blok / 3. Kat | C-341                                    | 10,39                       | 1                                     |
| Öđretim Üyesi Odası  | Kavacık C Blok / 3. Kat | C-342                                    | 10,15                       | 1                                     |
| Öđretim Üyesi Odası  | Kavacık C Blok / 3. Kat | C-344                                    | 25,07                       | 4                                     |
| Öđretim Üyesi Odası  | Kavacık C Blok / 4. Kat | C-401                                    | 10,57                       | 1                                     |
| Derslik              | Kavacık C Blok / 4. Kat | C-402                                    | 107,18                      | 71                                    |
| Derslik              | Kavacık C Blok / 4. Kat | C-403                                    | 104,36                      | 69                                    |
| Medikal Laboratuvarı | Kavacık C Blok / 4. Kat | Remer Arařtırma Lab. / C-404             | 96,58                       | 19                                    |
| Medikal Laboratuvarı | Kavacık C Blok / 4. Kat | Remer Arařtırma Lab. / C-405             | 97,22                       | 19                                    |
| Derslik              | Kavacık C Blok / 4. Kat | C-407                                    | 179,44                      | 119                                   |
| Derslik              | Kavacık C Blok / 4. Kat | C-408                                    | 138,19                      | 92                                    |
| Derslik              | Kavacık C Blok / 4. Kat | C-409                                    | 138,22                      | 92                                    |
| Derslik              | Kavacık C Blok / 4. Kat | C-410                                    | 138,11                      | 92                                    |
| Derslik              | Kavacık C Blok / 4. Kat | C-411                                    | 138,98                      | 92                                    |
| Derslik              | Kavacık C Blok / 4. Kat | C-412                                    | 186,42                      | 124                                   |
| Derslik              | Kavacık C Blok / 4. Kat | C-415                                    | 115,84                      | 77                                    |
| Müzik Laboratuvarı   | Kavacık C Blok / 4. Kat | C-416, C-417, C-419, C-420               | 40,15                       | 5                                     |
| Derslik              | Kavacık C Blok / 4. Kat | C-418                                    | 76,1                        | 38                                    |
| Müzik Laboratuvarı   | Kavacık C Blok / 4. Kat | C-421, C-422, C-423, C-425, C-426, C-427 | 41,77                       | 5                                     |
| Derslik              | Kavacık C Blok / 4. Kat | C-424                                    | 70,51                       | 35                                    |
| Müzik Laboratuvarı   | Kavacık C Blok / 4. Kat | C-428                                    | 18,2                        | 2                                     |
| İdari Personel Odası | Kavacık C Blok / 4. Kat | C-429                                    | 19,42                       | 4                                     |
| Öđretim Üyesi Odası  | Kavacık C Blok / 4. Kat | C-430                                    | 10,93                       | 1                                     |
| Öđretim Üyesi Odası  | Kavacık C Blok / 4. Kat | C-431                                    | 10,26                       | 1                                     |
| Öđretim Üyesi Odası  | Kavacık C Blok / 4. Kat | C-432                                    | 10,39                       | 1                                     |
| Öđretim Üyesi Odası  | Kavacık C Blok / 4. Kat | C-433                                    | 10,26                       | 1                                     |
| Öđretim Üyesi Odası  | Kavacık C Blok / 4. Kat | C-434                                    | 10,26                       | 1                                     |

| Alanın Niteliği          | Bulunduğu Kat                | Alanın Adı/No                                  | Büyüküğü (m <sup>2</sup> ) | Oturma Kapasitesi/ Oturan Kişi (Kişi) |
|--------------------------|------------------------------|--|----------------------------|---------------------------------------|
| Öğretim Üyesi Odası      | Kavacık C Blok / 4. Kat      | C-435  | 10,39                      | 1                                     |
| Öğretim Üyesi Odası      | Kavacık C Blok / 4. Kat      | C-436  | 10,15                      | 1                                     |
| Öğretim Üyesi Odası      | Kavacık C Blok / 4. Kat      | C-437  | 9,79                       | 1                                     |
| Öğretim Üyesi Odası      | Kavacık C Blok / 4. Kat      | C-438  | 10,04                      | 1                                     |
| Öğretim Üyesi Odası      | Kavacık C Blok / 4. Kat      | C-439  | 9,94                       | 1                                     |
| Öğretim Üyesi Odası      | Kavacık C Blok / 4. Kat      | C-440  | 9,94                       | 1                                     |
| Öğretim Üyesi Odası      | Kavacık C Blok / 4. Kat      | C-441  | 10,04                      | 1                                     |
| Öğretim Üyesi Odası      | Kavacık C Blok / 4. Kat      | C-442  | 9,94                       | 1                                     |
| Öğretim Üyesi Odası      | Kavacık C Blok / 4. Kat      | C-443  | 9,94                       | 1                                     |
| Öğretim Üyesi Odası      | Kavacık C Blok / 4. Kat      | C-444  | 10,93                      | 1                                     |
| Öğretim Üyesi Odası      | Kavacık C Blok / 4. Kat      | C-445  | 10,26                      | 1                                     |
| Öğretim Üyesi Odası      | Kavacık C Blok / 4. Kat      | C-446  | 10,39                      | 1                                     |
| Öğretim Üyesi Odası      | Kavacık C Blok / 4. Kat      | C-447  | 10,26                      | 1                                     |
| Öğretim Üyesi Odası      | Kavacık C Blok / 4. Kat      | C-448  | 10,26                      | 1                                     |
| Öğretim Üyesi Odası      | Kavacık C Blok / 4. Kat      | C-449  | 10,39                      | 1                                     |
| Öğretim Üyesi Odası      | Kavacık C Blok / 4. Kat      | C-450  | 10,15                      | 1                                     |
| Bilgisayar Laboratuvarı  | Kavacık C Blok / 4. Kat      | C-452  | 25,07                      | 7                                     |
| Bilgisayar Laboratuvarı  | Güney D2 Blok / 5.Bodrum Kat | 5B-100 Yeni Medya Bilişim-Sosyal M. Atölyesi   | 85,1                       | 24                                    |
| Bilgisayar Laboratuvarı  | Güney D2 Blok / 5.Bodrum Kat | 5B-101 Görsel Tas. Animasyon Atölyesi          | 117,34                     | 33                                    |
| Tasarım Stüdyosu         | Güney D2 Blok / 5.Bodrum Kat | 5B-102 Reklam ve Pr. Atölyesi                  | 82,52                      | 27                                    |
| Öğretim Üyesi Odası      | Güney D2 Blok / 5.Bodrum Kat | 5B-103   | 16                         | 2                                     |
| İdari Personel Odası     | Güney D2 Blok / 5.Bodrum Kat | 5B-104 BT                                      | 16                         | 4                                     |
| Tasarım Stüdyosu         | Güney D2 Blok / 5.Bodrum Kat | 5B-106 Fotoğraf stüdyosu                       | 63,83                      | 21                                    |
| Tasarım Stüdyosu         | Güney D2 Blok / 5.Bodrum Kat | 5B-107/108/109 Ses, Miksaj, Dublaj, Yayın Rad. | 99,29                      | 33                                    |
| İdari Personel Odası     | Güney D2 Blok / 5.Bodrum Kat | 5B-110 İdari Ofis                              | 33                         | 8                                     |
| Derslik                  | Güney D2 Blok / 5.Bodrum Kat | 5B-111 Amfi / Cep Sineması                     | 134,1                      | 89                                    |
| Tasarım Stüdyosu         | Güney D2 Blok / 5.Bodrum Kat | 5B-112 Haber Merkezi                           | 108,31                     | 36                                    |
| Tasarım Stüdyosu         | Güney D2 Blok / 5.Bodrum Kat | 5B-113 Reji                                    | 83,81                      | 27                                    |
| Derslik                  | Güney D2 Blok / 5.Bodrum Kat | 5B-114 Amfi / Radyo Tv Dersliği                | 212,76                     | 141                                   |
| Mühendislik Laboratuvarı | Güney D2 Blok / 5.Bodrum Kat | 5B-115 Mühendislik Lab.                        | 146,99                     | 29                                    |
| Derslik                  | Güney D2 Blok / 5.Bodrum Kat | 5B-116 Mahkeme Salonu                          | 188,26                     | 125                                   |
| Mimari Çizim Stüdyosu    | Güney D2 Blok / 5.Bodrum Kat | 5B-117   | 123,78                     | 49                                    |
| Mimari Çizim Stüdyosu    | Güney D2 Blok / 5.Bodrum Kat | 5B-118   | 85,1                       | 34                                    |
| Mimari Çizim Stüdyosu    | Güney D2 Blok / 5.Bodrum Kat | 5B-119   | 90,26                      | 36                                    |
| Tasarım Stüdyosu         | Güney D2 Blok / 5.Bodrum Kat | 5B-120 Mimari/İç Mim EUT Maket Atölyesi (5B24) | 352,01                     | 117                                   |
| Tasarım Stüdyosu         | Güney D2 Blok / 5.Bodrum Kat | Malzeme Ve Yapı Lab.                           | 292,7                      | 97                                    |
| Mimari Çizim Stüdyosu    | Güney D2 Blok / 5.Bodrum Kat | 5B-122 Mimari çizim stüdyosu                   | 342,99                     | 137                                   |
| Mimari Çizim Stüdyosu    | Güney D2 Blok / 5.Bodrum Kat | 5B-123 Mimari çizim stüdyosu                   | 425,51                     | 170                                   |
| Mimari Çizim Stüdyosu    | Güney D2 Blok / 5.Bodrum Kat | 5B-124 Mimari çizim stüdyosu                   | 342,99                     | 137                                   |
| Mimari Çizim Stüdyosu    | Güney D2 Blok / 5.Bodrum Kat | 5B-125 Mimari çizim stüdyosu                   | 370,07                     | 148                                   |
| Mimari Çizim Stüdyosu    | Güney D2 Blok / 5.Bodrum Kat | 5B-126 Mimari çizim stüdyosu                   | 489,98                     | 195                                   |
| Mimari Çizim Stüdyosu    | Güney D2 Blok / 5.Bodrum Kat | 5B-127 Mimari çizim stüdyosu                   | 370,07                     | 148                                   |

| Alanın Niteliği               | Bulunduğu Kat                | Alanın Adı/No                               | Büyüküğü (mt2) | Oturma Kapasitesi/ Oturan Kişi (Kişi) |
|-------------------------------|------------------------------|---|----------------|---------------------------------------|
| Öğretim Üyesi Odası           | Güney D2 Blok / 5.Bodrum Kat | 5B-115A                                     | 9,21           | 1                                     |
| Öğretim Üyesi Odası           | Güney D2 Blok / 5.Bodrum Kat | 5B-115B                                     | 9,37           | 1                                     |
| Öğretim Üyesi Odası           | Güney D2 Blok / 5.Bodrum Kat | 5B-115C                                     | 9,24           | 1                                     |
| Öğretim Üyesi Odası           | Güney D2 Blok / 5.Bodrum Kat | 5B-115D                                     | 8,67           | 1                                     |
| Öğretim Üyesi Odası           | Güney D2 Blok / 5.Bodrum Kat | 5B-115E                                     | 11,56          | 1                                     |
| Öğretim Üyesi Odası           | Güney D2 Blok / 5.Bodrum Kat | 5B-115F                                     | 11,61          | 1                                     |
| Öğretim Üyesi Odası           | Güney D2 Blok / 5.Bodrum Kat | 5B-115G                                     | 11,83          | 1                                     |
| Öğretim Üyesi Odası           | Güney D2 Blok / 5.Bodrum Kat | 5B-115H                                     | 15,79          | 2                                     |
| Öğretim Üyesi Odası           | Güney D2 Blok / 5.Bodrum Kat | 5B-115I                                     | 11,67          | 1                                     |
| Öğretim Üyesi Odası           | Güney D2 Blok / 5.Bodrum Kat | 5B-115J                                     | 11,16          | 1                                     |
| Öğretim Üyesi Odası           | Güney D2 Blok / 5.Bodrum Kat | 5B-115K                                     | 10,92          | 1                                     |
| Öğretim Üyesi Odası           | Güney D2 Blok / 5.Bodrum Kat | 5B-115L                                     | 13,85          | 2                                     |
| Öğretim Üyesi Odası           | Güney D2 Blok / 5.Bodrum Kat | 5B-115M                                     | 13,1           | 2                                     |
| Öğretim Üyesi Odası           | Güney D2 Blok / 5.Bodrum Kat | 5B-115N                                     | 11,14          | 1                                     |
| Öğretim Üyesi Odası           | Güney D2 Blok / 5.Bodrum Kat | 5B-115O                                     | 11,35          | 1                                     |
| Öğretim Üyesi Odası           | Güney D2 Blok / 5.Bodrum Kat | 5B-115P                                     | 10,76          | 1                                     |
| Medikal Laboratuvarı          | Güney D2 Blok / 4.Bodrum Kat | 4B-003 / Kalıp Döküm Lab.                   | 91,55          | 18                                    |
| Medikal Laboratuvarı          | Güney D2 Blok / 4.Bodrum Kat | 4B-004 / Akriklik Kalıp Lab.                | 82,52          | 16                                    |
| Medikal Laboratuvarı          | Güney D2 Blok / 4.Bodrum Kat | 4B-005 / Alçı Uygulama Salonu               | 92,84          | 18                                    |
| Medikal Laboratuvarı          | Güney D2 Blok / 4.Bodrum Kat | 4B-006 / Röntgen Görüntüleme Lab.           | 61,89          | 12                                    |
| Medikal Laboratuvarı          | Güney D2 Blok / 4.Bodrum Kat | 4B-007 - 014 - 015 / Fantom Uygulama Salonu | 760,76         | 152                                   |
| Medikal Laboratuvarı          | Güney D2 Blok / 4.Bodrum Kat | 4B-012 - 013 - 009 / Manipülasyon Lab       | 298,12         | 59                                    |
| Mimari Çizim Stüdyosu         | Güney D2 Blok / 4.Bodrum Kat | 4B-016a Mimari çizim stüdyosu               | 140,68         | 56                                    |
| Medikal Laboratuvarı          | Güney D2 Blok / 4.Bodrum Kat | Fantom Uygulama Salonu                      | 128,52         | 25                                    |
| Medikal Laboratuvarı          | Güney D2 Blok / 4.Bodrum Kat | Manipülasyon                                | 279,1          | 55                                    |
| Medikal Laboratuvarı          | Güney D2 Blok / 4.Bodrum Kat | Sanal Gerçeklik Laboratuvarı                | 89,26          | 17                                    |
| Medikal Laboratuvarı          | Güney D2 Blok / 4.Bodrum Kat | 4B-022 / Besin Diyetetik Lab.               | 252,73         | 50                                    |
| Medikal Laboratuvarı          | Güney D2 Blok / 4.Bodrum Kat | 4B-023 / Beslenme Antropometrisi Lab        | 126,36         | 25                                    |
| Medikal Laboratuvarı          | Güney D2 Blok / 4.Bodrum Kat | 4B-30 - 31 - 32 - 33 / Mikrobiyoloji Lab.   | 395,85         | 79                                    |
| Medikal Laboratuvarı          | Güney D2 Blok / 4.Bodrum Kat | 4B-35 / Histoloji Lab.                      | 255,31         | 51                                    |
| Diğer Öğretim Elemanı Odası * | Güney D2 Blok / 4.Bodrum Kat | 4B-034 / Asistan Odası (Histoloji)          | 15             | 2                                     |
| Medikal Laboratuvarı          | Güney D2 Blok / 4.Bodrum Kat | 4B-034 / Odyoloji Lab.                      | 134,49         | 26                                    |
| Medikal Laboratuvarı          | Güney D2 Blok / 4.Bodrum Kat | 4B-036 / Yetişkin ve Pediatrik Lab.         | 188,26         | 37                                    |
| Medikal Laboratuvarı          | Güney D2 Blok / 4.Bodrum Kat | 4B-038 / Tıbbi Biyoloji                     | 304,3          | 60                                    |
| Diğer Öğretim Elemanı Odası * | Güney D2 Blok / 4.Bodrum Kat | 4B-039 / Asistan Odası (Tıbbi Biy.)         | 13             | 2                                     |
| Medikal Laboratuvarı          | Güney D2 Blok / 4.Bodrum Kat | 4B-041- 42- 43- 44 / Biyokimya Lab.         | 395,85         | 79                                    |
| Medikal Laboratuvarı          | Güney D2 Blok / 4.Bodrum Kat | 4B-047 / Fizyoloji/Biyofizik Lab.           | 239,83         | 47                                    |
| Medikal Laboratuvarı          | Güney D2 Blok / 4.Bodrum Kat | 4B-048 / Rezerv Lab.                        | 61,89          | 12                                    |
| Medikal Laboratuvarı          | Güney D2 Blok / 4.Bodrum Kat | 4B-049 / Farmakoloji Lab.                   | 60,6           | 12                                    |
| Medikal Laboratuvarı          | Güney D2 Blok / 4.Bodrum Kat | 4B-050 / Elektrofiziksel Ajanlar (FTR)      | 226,94         | 45                                    |

| Alanın Niteliği      | Bulunduğu Kat                | Alanın Adı/No                                  | Büyüküğü (m <sup>2</sup> ) | Oturma Kapasitesi/ Oturan Kişi (Kişi) |
|----------------------|------------------------------|--|----------------------------|---------------------------------------|
| Medikal Laboratuvarı | Güney D2 Blok / 4.Bodrum Kat | 4B-060 / Elektrofiziksel Ajanlar (FTR)         | 203,73                     | 40                                    |
| Medikal Laboratuvarı | Güney D2 Blok / 4.Bodrum Kat | 4B-061 / Rehabilitasyon Uygulama (FTR)         | 270,78                     | 54                                    |
| Medikal Laboratuvarı | Güney D2 Blok / 4.Bodrum Kat | 4B-062 / Farmakognozi Laboratuvarı             | 228,23                     | 45                                    |
| Medikal Laboratuvarı | Güney D2 Blok / 4.Bodrum Kat | 4B-064 / Farmasotik İlaç Hazırlama Lab.        | 25,79                      | 5                                     |
| Medikal Laboratuvarı | Güney D2 Blok / 4.Bodrum Kat | 4B-065 / Farmasotik Tek. Numune Hazırlama Lab. | 56,73                      | 11                                    |
| Medikal Laboratuvarı | Güney D2 Blok / 4.Bodrum Kat | 4B-067 / Farmasotik Teknoloji Lab.             | 269,49                     | 53                                    |
| Medikal Laboratuvarı | Güney D2 Blok / 4.Bodrum Kat | 4B-072 / Duyu Bütünleme Lab. (SBF)             | 70,92                      | 14                                    |
| Medikal Laboratuvarı | Güney D2 Blok / 4.Bodrum Kat | 4B-073 / Mesleki Rehabilitasyon Lab. (SBF)     | 64,47                      | 12                                    |
| Medikal Laboratuvarı | Güney D2 Blok / 4.Bodrum Kat | 4B-074 / Günlük Yaşam Becerileri Lab. (SBF)    | 83,81                      | 16                                    |
| Medikal Laboratuvarı | Güney D2 Blok / 4.Bodrum Kat | 4B-075 / Simülasyon Lab. (SBF-Hemşirelik)      | 78,65                      | 15                                    |
| Medikal Laboratuvarı | Güney D2 Blok / 4.Bodrum Kat | 4B-076 / Mesleki Beceri Lab. (SBF-Hemşirelik)  | 134,1                      | 26                                    |
| Medikal Laboratuvarı | Güney D2 Blok / 4.Bodrum Kat | 4B-089 / Dil ve Konuşma Terapileri Lab.        | 361,04                     | 72                                    |
| Derslik              | Güney D2 Blok / 3.Bodrum Kat | 3B33 / Derslik                                 | 91,55                      | 61                                    |
| Derslik              | Güney D2 Blok / 3.Bodrum Kat | 3B32 / Derslik                                 | 82,52                      | 55                                    |
| Derslik              | Güney D2 Blok / 3.Bodrum Kat | 3B31 / Derslik                                 | 92,84                      | 61                                    |
| Derslik              | Güney D2 Blok / 3.Bodrum Kat | 3B30 / Derslik                                 | 90,26                      | 60                                    |
| Derslik              | Güney D2 Blok / 3.Bodrum Kat | 3B28 / Derslik                                 | 77,37                      | 38                                    |
| Derslik              | Güney D2 Blok / 3.Bodrum Kat | 3B25 / Derslik                                 | 77,37                      | 38                                    |
| Derslik              | Güney D2 Blok / 3.Bodrum Kat | 3B26 / Derslik                                 | 70,92                      | 35                                    |
| Derslik              | Güney D2 Blok / 3.Bodrum Kat | 3B27 / Derslik                                 | 77,37                      | 38                                    |
| Derslik              | Güney D2 Blok / 3.Bodrum Kat | 3B23 / Derslik                                 | 110,89                     | 73                                    |
| Derslik              | Güney D2 Blok / 3.Bodrum Kat | 3B24 / Derslik                                 | 112,18                     | 74                                    |
| Derslik              | Güney D2 Blok / 3.Bodrum Kat | 3B22 / Derslik                                 | 190,84                     | 127                                   |
| Derslik              | Güney D2 Blok / 3.Bodrum Kat | 3B21 / Derslik                                 | 93,61                      | 62                                    |
| Derslik              | Güney D2 Blok / 3.Bodrum Kat | 3B25 / Derslik                                 | 96,71                      | 64                                    |
| Derslik              | Güney D2 Blok / 3.Bodrum Kat | 3B20 / Derslik                                 | 123,78                     | 82                                    |
| Derslik              | Güney D2 Blok / 3.Bodrum Kat | 3B19 / Derslik                                 | 116,05                     | 77                                    |
| Derslik              | Güney D2 Blok / 3.Bodrum Kat | 3B18 / Derslik                                 | 121,21                     | 80                                    |
| Derslik              | Güney D2 Blok / 3.Bodrum Kat | 3B06 / Amfi                                    | 315,91                     | 210                                   |
| Derslik              | Güney D2 Blok / 3.Bodrum Kat | 3B01 / Amfi                                    | 290,12                     | 193                                   |
| Derslik              | Güney D2 Blok / 3.Bodrum Kat | 3B05 / Amfi                                    | 234,68                     | 156                                   |
| Derslik              | Güney D2 Blok / 3.Bodrum Kat | 3B04 / Amfi                                    | 234,68                     | 156                                   |
| Derslik              | Güney D2 Blok / 3.Bodrum Kat | 3B03 / Amfi                                    | 315,91                     | 210                                   |
| Derslik              | Güney D2 Blok / 3.Bodrum Kat | 3B02 / Derslik                                 | 290,12                     | 193                                   |
| Derslik              | Güney D2 Blok / 3.Bodrum Kat | 3B17 / Derslik                                 | 121,21                     | 80                                    |
| Derslik              | Güney D2 Blok / 3.Bodrum Kat | 3B16 / Derslik                                 | 116,05                     | 77                                    |
| Derslik              | Güney D2 Blok / 3.Bodrum Kat | 3B15 / Derslik                                 | 123,78                     | 82                                    |
| Derslik              | Güney D2 Blok / 3.Bodrum Kat | 3B12 / Derslik                                 | 96,71                      | 64                                    |
| Derslik              | Güney D2 Blok / 3.Bodrum Kat | 3B14 / Derslik                                 | 105,73                     | 70                                    |

| Alanın Niteliđi               | Bulunduđu Kat                | Alanın Adı/No                         | Büyükliđü (m <sup>2</sup> ) | Oturma Kapasitesi/ Oturan Kiři (Kiři) |
|-------------------------------|------------------------------|---------------------------------------|-----------------------------|---------------------------------------|
| Derslik                       | Güney D2 Blok / 3.Bodrum Kat | 3B13 / Derslik                        | 60,6                        | 30                                    |
| Derslik                       | Güney D2 Blok / 3.Bodrum Kat | 3B10 / Derslik                        | 144,42                      | 96                                    |
| Derslik                       | Güney D2 Blok / 3.Bodrum Kat | 3B11 / Derslik                        | 150,86                      | 100                                   |
| Derslik                       | Güney D2 Blok / 3.Bodrum Kat | 3B09 / Derslik                        | 159,89                      | 106                                   |
| Derslik                       | Güney D2 Blok / 3.Bodrum Kat | 3B08 / Derslik                        | 82,52                       | 55                                    |
| Derslik                       | Güney D2 Blok / 3.Bodrum Kat | 3B07 / Derslik                        | 91,55                       | 61                                    |
| Diđer Öğretim Elemanı Odası * | Güney D2 Blok / 3.Bodrum Kat | Sađlık Bilimleri Ofisi (4B-014)       | 34                          | 5                                     |
| Derslik                       | Güney D2 Blok / 3.Bodrum Kat | 3B29 / Derslik                        | 69,63                       | 34                                    |
| Medikal Laboratuvarı          | Güney D2 Blok / 3.Bodrum Kat | Ozon Terapi                           | 63,18                       | 12                                    |
| Medikal Laboratuvarı          | Güney D2 Blok / 3.Bodrum Kat | F.İ.N.C.A.N Lab.                      | 45,13                       | 9                                     |
| İdari Personel Odası          | Güney D2 Blok / 2.Bodrum Kat | SKS                                   | 61,75                       | 15                                    |
| İdari Personel Odası          | Güney D2 Blok / 2.Bodrum Kat | SKS                                   | 64                          | 16                                    |
| İdari Personel Odası          | Güney D2 Blok / 2.Bodrum Kat | SKS(Psikolog)                         | 26                          | 6                                     |
| İdari Personel Odası          | Güney D2 Blok / 2.Bodrum Kat | Çađrı Merkezi                         | 53,5                        | 13                                    |
| İdari Personel Odası          | Güney D2 Blok / 2.Bodrum Kat | Öđrenci Muhasebesi                    | 88                          | 22                                    |
| İdari Personel Odası          | Güney D2 Blok / 2.Bodrum Kat | Basın Yayın Ofisi                     | 57,8                        | 14                                    |
| İdari Personel Odası          | Güney D2 Blok / 2.Bodrum Kat | Kariyer Merkezi                       | 51                          | 12                                    |
| Bilgisayar Laboratuvarı       | Güney D2 Blok / 2.Bodrum Kat | 2B21 / Bilgisayar Laboratuvarı        | 160                         | 45                                    |
| Bilgisayar Laboratuvarı       | Güney D2 Blok / 2.Bodrum Kat | 2B22 / Bilgisayar Laboratuvarı        | 150                         | 42                                    |
| Medikal Laboratuvarı          | Güney D2 Blok / 2.Bodrum Kat | Çocuk Geliřimi Lab                    | 75                          | 15                                    |
| Medikal Laboratuvarı          | Güney D2 Blok / 2.Bodrum Kat | Çocuk Geliřimi Lab                    | 49                          | 9                                     |
| Medikal Laboratuvarı          | Güney D2 Blok / 2.Bodrum Kat | POMER                                 | 462                         | 92                                    |
| Derslik                       | Güney D2 Blok / 2.Bodrum Kat | 2B08 / Amfi                           | 151                         | 100                                   |
| Derslik                       | Güney D2 Blok / 2.Bodrum Kat | 2B01 / Amfi                           | 225                         | 150                                   |
| Derslik                       | Güney D2 Blok / 2.Bodrum Kat | 2B06 / Amfi                           | 182                         | 121                                   |
| Derslik                       | Güney D2 Blok / 2.Bodrum Kat | 2B02 / Amfi                           | 163                         | 108                                   |
| Derslik                       | Güney D2 Blok / 2.Bodrum Kat | 2B07 / Amfi                           | 182                         | 121                                   |
| Derslik                       | Güney D2 Blok / 2.Bodrum Kat | 2B03 / Amfi                           | 163                         | 108                                   |
| Derslik                       | Güney D2 Blok / 2.Bodrum Kat | 2B05 / Amfi                           | 243                         | 162                                   |
| Derslik                       | Güney D2 Blok / 2.Bodrum Kat | 2B04 / Amfi                           | 225                         | 150                                   |
| Medikal Laboratuvarı          | Güney D2 Blok / 2.Bodrum Kat | EEG Laboratuvarı                      | 71                          | 14                                    |
| Derslik                       | Güney D2 Blok / 2.Bodrum Kat | 2B13 / Derslik                        | 108                         | 72                                    |
| Tasarım Stüdyosu              | Güney D2 Blok / 2.Bodrum Kat | Web TV Stüdyosu (Sinyal Analiz Odası) | 35                          | 11                                    |
| Derslik                       | Güney D2 Blok / 2.Bodrum Kat | 2B14 / Derslik                        | 119                         | 79                                    |
| Medikal Laboratuvarı          | Güney D2 Blok / 2.Bodrum Kat | Dil ve Konuřma Terapileri Lab.        | 87                          | 17                                    |
| Derslik                       | Güney D2 Blok / 2.Bodrum Kat | 2B12 / Derslik                        | 125                         | 83                                    |
| Derslik                       | Güney D2 Blok / 2.Bodrum Kat | 2B11 / Derslik                        | 72                          | 36                                    |
| Derslik                       | Güney D2 Blok / 2.Bodrum Kat | 2B10 / Derslik                        | 63                          | 31                                    |
| Derslik                       | Güney D2 Blok / 2.Bodrum Kat | 2B09 / Derslik                        | 71                          | 35                                    |
| İdari Personel Odası          | Güney D2 Blok / 2.Bodrum Kat | 2B16 Uzaktan Eđitim Merkezi           | 132                         | 33                                    |
| Yemekhane/Kafeterya           | Güney D2 Blok / 1.Bodrum Kat | 1B-01 Yemekhane                       | 3996                        | 3996                                  |
| İdari Personel Odası          | Güney D2 Blok / 1.Bodrum Kat | Bilgi Teknolojileri İdari Ofisleri    | 242                         | 60                                    |
| İdari Personel Odası          | Güney D2 Blok / 1.Bodrum Kat | Destek Hizmetleri İdari Ofisleri      | 105                         | 26                                    |

| Alanın Niteliği      | Bulunduğu Kat                | Alanın Adı/No                | Büyüküğü (m <sup>2</sup> ) | Oturma Kapasitesi/ Oturan Kişi (Kişi) |
|----------------------|------------------------------|------------------------------|----------------------------|---------------------------------------|
| İdari Personel Odası | Güney D2 Blok / 1.Bodrum Kat | Teknik Servis İdari Ofisleri | 89                         | 22                                    |
| Medikal Laboratuvarı | Güney D2 Blok / 1.Bodrum Kat | Ebelik Bölümü Uygulama Lab.  | 23                         | 4                                     |
| İdari Personel Odası | Güney D2 Blok / 1.Bodrum Kat | Revir                        | 38                         | 9                                     |
| İdari Personel Odası | Güney D2 Blok / 1.Bodrum Kat | Destek Hizmetleri (Kargo)    | 14                         | 3                                     |
| İdari Personel Odası | Güney D2 Blok / 1.Bodrum Kat | Destek Hizmetleri (Şoförler) | 20                         | 5                                     |
| İdari Personel Odası | Güney D2 Blok / 1.Bodrum Kat | Destek Hizmetleri (Temizlik) | 8                          | 2                                     |
| İdari Personel Odası | Güney D2 Blok / 1.Bodrum Kat | Destek Hizmetleri            | 8                          | 2                                     |
| Derslik              | Güney D2 Blok / Giriş Kat    | AG01                         | 45                         | 22                                    |
| Derslik              | Güney D2 Blok / Giriş Kat    | AG02                         | 63                         | 31                                    |
| Derslik              | Güney D2 Blok / Giriş Kat    | AG03                         | 71                         | 35                                    |
| Derslik              | Güney D2 Blok / Giriş Kat    | AG04                         | 65                         | 32                                    |
| Derslik              | Güney D2 Blok / Giriş Kat    | AG05                         | 71                         | 35                                    |
| Derslik              | Güney D2 Blok / Giriş Kat    | BG01                         | 71                         | 35                                    |
| Derslik              | Güney D2 Blok / Giriş Kat    | BG02                         | 65                         | 32                                    |
| Derslik              | Güney D2 Blok / Giriş Kat    | BG03                         | 72                         | 36                                    |
| Derslik              | Güney D2 Blok / Giriş Kat    | BG04                         | 64                         | 32                                    |
| Derslik              | Güney D2 Blok / Giriş Kat    | BG05                         | 45                         | 22                                    |
| Derslik              | Güney D2 Blok / Giriş Kat    | CG01                         | 53                         | 26                                    |
| Derslik              | Güney D2 Blok / Giriş Kat    | CG02                         | 72                         | 36                                    |
| Derslik              | Güney D2 Blok / Giriş Kat    | CG03                         | 100                        | 66                                    |
| Derslik              | Güney D2 Blok / Giriş Kat    | CG04                         | 92                         | 61                                    |
| Derslik              | Güney D2 Blok / Giriş Kat    | CG05                         | 98                         | 65                                    |
| Derslik              | Güney D2 Blok / Giriş Kat    | DG01                         | 98                         | 65                                    |
| Derslik              | Güney D2 Blok / Giriş Kat    | DG02                         | 92                         | 61                                    |
| Derslik              | Güney D2 Blok / Giriş Kat    | DG03                         | 100                        | 66                                    |
| Derslik              | Güney D2 Blok / Giriş Kat    | DG04                         | 72                         | 36                                    |
| Derslik              | Güney D2 Blok / Giriş Kat    | DG05                         | 53                         | 26                                    |
| Yemekhane/Kafeterya  | Güney D2 Blok / Giriş Kat    | Kafeterya / D2 Giriş Kat     | 1730,25                    | 1730                                  |
| Derslik              | Güney D2 Blok / 1. Kat       | A101                         | 45                         | 22                                    |
| Derslik              | Güney D2 Blok / 1. Kat       | A102                         | 63                         | 31                                    |
| Derslik              | Güney D2 Blok / 1. Kat       | A103                         | 71                         | 35                                    |
| Derslik              | Güney D2 Blok / 1. Kat       | A104                         | 65                         | 32                                    |
| Derslik              | Güney D2 Blok / 1. Kat       | A105                         | 71                         | 35                                    |
| Derslik              | Güney D2 Blok / 1. Kat       | B101                         | 71                         | 35                                    |
| Derslik              | Güney D2 Blok / 1. Kat       | B102                         | 65                         | 32                                    |
| Derslik              | Güney D2 Blok / 1. Kat       | B103                         | 72                         | 36                                    |
| Derslik              | Güney D2 Blok / 1. Kat       | B104                         | 64                         | 32                                    |
| Derslik              | Güney D2 Blok / 1. Kat       | B105                         | 45                         | 22                                    |
| Derslik              | Güney D2 Blok / 1. Kat       | C101                         | 53                         | 26                                    |
| Derslik              | Güney D2 Blok / 1. Kat       | C102                         | 72                         | 36                                    |
| Derslik              | Güney D2 Blok / 1. Kat       | C103                         | 100                        | 66                                    |
| Derslik              | Güney D2 Blok / 1. Kat       | C104                         | 92                         | 61                                    |
| Derslik              | Güney D2 Blok / 1. Kat       | C105                         | 98                         | 65                                    |

| Alanın Niteliđi               | Bulunduđu Kat          | Alanın Adı/No        | Büyüküğü (m <sup>2</sup> ) | Oturma Kapasitesi/ Oturan Kiři (Kiři) |
|-------------------------------|------------------------|----------------------|----------------------------|---------------------------------------|
| Derslik                       | Güney D2 Blok / 1. Kat | D101                 | 98                         | 65                                    |
| Derslik                       | Güney D2 Blok / 1. Kat | D102                 | 92                         | 61                                    |
| Derslik                       | Güney D2 Blok / 1. Kat | D103                 | 100                        | 66                                    |
| Derslik                       | Güney D2 Blok / 1. Kat | D104                 | 72                         | 36                                    |
| Derslik                       | Güney D2 Blok / 1. Kat | D105                 | 53                         | 26                                    |
| Yemekhane/Kafeterya           | Güney D2 Blok / 1. Kat | Kafeterya / 1. Kat   | 1020,96                    | 1020                                  |
| Derslik                       | Güney D2 Blok / 2. Kat | 201                  | 200                        | 133                                   |
| Derslik                       | Güney D2 Blok / 2. Kat | 202                  | 206                        | 137                                   |
| Derslik                       | Güney D2 Blok / 2. Kat | 203                  | 200                        | 133                                   |
| Derslik                       | Güney D2 Blok / 2. Kat | 204                  | 237                        | 158                                   |
| Derslik                       | Güney D2 Blok / 2. Kat | 206                  | 237                        | 158                                   |
| Diđer Öğretim Elemanı Odası * | Güney D2 Blok / 2. Kat | Akademik Ofis/ A-201 | 57                         | 9                                     |
| Diđer Öğretim Elemanı Odası * | Güney D2 Blok / 2. Kat | Akademik Ofis/ A-202 | 30                         | 5                                     |
| Öğretim Üyesi Odası           | Güney D2 Blok / 2. Kat | Akademik Ofis/ A-203 | 30                         | 5                                     |
| Öğretim Üyesi Odası           | Güney D2 Blok / 2. Kat | Akademik Ofis/ A-205 | 16                         | 2                                     |
| Öğretim Üyesi Odası           | Güney D2 Blok / 2. Kat | Akademik Ofis/ A-208 | 15                         | 2                                     |
| Öğretim Üyesi Odası           | Güney D2 Blok / 2. Kat | Akademik Ofis/ A-209 | 14                         | 2                                     |
| Öğretim Üyesi Odası           | Güney D2 Blok / 2. Kat | Akademik Ofis/ A-210 | 16                         | 2                                     |
| Öğretim Üyesi Odası           | Güney D2 Blok / 2. Kat | Akademik Ofis/ A-211 | 16                         | 2                                     |
| Öğretim Üyesi Odası           | Güney D2 Blok / 2. Kat | Akademik Ofis/ A-212 | 14                         | 2                                     |
| Öğretim Üyesi Odası           | Güney D2 Blok / 2. Kat | Akademik Ofis/ A-213 | 14                         | 2                                     |
| Öğretim Üyesi Odası           | Güney D2 Blok / 2. Kat | Akademik Ofis/ A-214 | 17                         | 2                                     |
| Öğretim Üyesi Odası           | Güney D2 Blok / 2. Kat | Akademik Ofis/ A-215 | 18                         | 3                                     |
| Öğretim Üyesi Odası           | Güney D2 Blok / 2. Kat | Akademik Ofis/ A-216 | 18                         | 3                                     |
| Öğretim Üyesi Odası           | Güney D2 Blok / 2. Kat | Akademik Ofis/ B-201 | 18                         | 3                                     |
| Öğretim Üyesi Odası           | Güney D2 Blok / 2. Kat | Akademik Ofis/ B-203 | 30                         | 5                                     |
| Öğretim Üyesi Odası           | Güney D2 Blok / 2. Kat | Akademik Ofis/ B-204 | 14                         | 2                                     |
| Öğretim Üyesi Odası           | Güney D2 Blok / 2. Kat | Akademik Ofis/ B-205 | 16                         | 2                                     |
| Öğretim Üyesi Odası           | Güney D2 Blok / 2. Kat | Akademik Ofis/ B-206 | 16                         | 2                                     |
| Öğretim Üyesi Odası           | Güney D2 Blok / 2. Kat | Akademik Ofis/ B-207 | 14                         | 2                                     |
| Öğretim Üyesi Odası           | Güney D2 Blok / 2. Kat | Akademik Ofis/ B-208 | 15                         | 2                                     |
| Öğretim Üyesi Odası           | Güney D2 Blok / 2. Kat | Akademik Ofis/ B-209 | 18                         | 3                                     |
| Öğretim Üyesi Odası           | Güney D2 Blok / 2. Kat | Akademik Ofis/ B-210 | 17                         | 2                                     |
| Öğretim Üyesi Odası           | Güney D2 Blok / 2. Kat | Akademik Ofis/ B-211 | 16                         | 2                                     |
| Öğretim Üyesi Odası           | Güney D2 Blok / 2. Kat | Akademik Ofis/ B-213 | 30                         | 5                                     |
| Öğretim Üyesi Odası           | Güney D2 Blok / 2. Kat | Akademik Ofis/ B-214 | 30                         | 5                                     |
| Öğretim Üyesi Odası           | Güney D2 Blok / 2. Kat | Akademik Ofis/ B-215 | 57                         | 9                                     |
| Diđer Öğretim Elemanı Odası * | Güney D2 Blok / 2. Kat | Akademik Ofis/ C-201 | 69                         | 11                                    |
| Diđer Öğretim Elemanı Odası * | Güney D2 Blok / 2. Kat | Akademik Ofis/ C-203 | 34                         | 5                                     |
| Öğretim Üyesi Odası           | Güney D2 Blok / 2. Kat | Akademik Ofis/ C-204 | 34                         | 5                                     |
| Öğretim Üyesi Odası           | Güney D2 Blok / 2. Kat | Akademik Ofis/ C-205 | 13                         | 2                                     |
| Öğretim Üyesi Odası           | Güney D2 Blok / 2. Kat | Akademik Ofis/ C-206 | 13                         | 2                                     |

| Alanın Niteliđi               | Bulunduđu Kat          | Alanın Adı/No        | Büyüküğü (m2) | Oturma Kapasitesi/ Oturan Kiři (Kiři) |
|-------------------------------|------------------------|----------------------|---------------|---------------------------------------|
| Öđretim Üyesi Odası           | Güney D2 Blok / 2. Kat | Akademik Ofis/ C-207 | 15            | 2                                     |
| Öđretim Üyesi Odası           | Güney D2 Blok / 2. Kat | Akademik Ofis/ C-208 | 15            | 2                                     |
| Diđer Öđretim Elemanı Odası * | Güney D2 Blok / 2. Kat | Akademik Ofis/ C-209 | 34            | 5                                     |
| Öđretim Üyesi Odası           | Güney D2 Blok / 2. Kat | Akademik Ofis/ C-210 | 17            | 2                                     |
| Öđretim Üyesi Odası           | Güney D2 Blok / 2. Kat | Akademik Ofis/ C-211 | 35            | 5                                     |
| Öđretim Üyesi Odası           | Güney D2 Blok / 2. Kat | Akademik Ofis/ C-212 | 16            | 2                                     |
| Öđretim Üyesi Odası           | Güney D2 Blok / 2. Kat | Akademik Ofis/ C-213 | 16            | 2                                     |
| Öđretim Üyesi Odası           | Güney D2 Blok / 2. Kat | Akademik Ofis/ C-214 | 16            | 2                                     |
| Öđretim Üyesi Odası           | Güney D2 Blok / 2. Kat | Akademik Ofis/ C-215 | 17            | 2                                     |
| Öđretim Üyesi Odası           | Güney D2 Blok / 2. Kat | Akademik Ofis/ C-216 | 17            | 2                                     |
| Öđretim Üyesi Odası           | Güney D2 Blok / 2. Kat | Akademik Ofis/ C-217 | 17            | 2                                     |
| Öđretim Üyesi Odası           | Güney D2 Blok / 2. Kat | Akademik Ofis/ D-201 | 17            | 2                                     |
| Öđretim Üyesi Odası           | Güney D2 Blok / 2. Kat | Akademik Ofis/ D-202 | 35            | 5                                     |
| Öđretim Üyesi Odası           | Güney D2 Blok / 2. Kat | Akademik Ofis/ D-203 | 16            | 2                                     |
| Öđretim Üyesi Odası           | Güney D2 Blok / 2. Kat | Akademik Ofis/ D-204 | 16            | 2                                     |
| Öđretim Üyesi Odası           | Güney D2 Blok / 2. Kat | Akademik Ofis/ D-205 | 16            | 2                                     |
| Öđretim Üyesi Odası           | Güney D2 Blok / 2. Kat | Akademik Ofis/ D-206 | 17            | 2                                     |
| Öđretim Üyesi Odası           | Güney D2 Blok / 2. Kat | Akademik Ofis/ D-207 | 17            | 2                                     |
| Öđretim Üyesi Odası           | Güney D2 Blok / 2. Kat | Akademik Ofis/ D-208 | 17            | 2                                     |
| Öđretim Üyesi Odası           | Güney D2 Blok / 2. Kat | Akademik Ofis/ D-209 | 13            | 2                                     |
| Öđretim Üyesi Odası           | Güney D2 Blok / 2. Kat | Akademik Ofis/ D-210 | 13            | 2                                     |
| Öđretim Üyesi Odası           | Güney D2 Blok / 2. Kat | Akademik Ofis/ D-211 | 15            | 2                                     |
| Öđretim Üyesi Odası           | Güney D2 Blok / 2. Kat | Akademik Ofis/ D-212 | 15            | 2                                     |
| Diđer Öđretim Elemanı Odası * | Güney D2 Blok / 2. Kat | Akademik Ofis/ D-213 | 34            | 5                                     |
| Diđer Öđretim Elemanı Odası * | Güney D2 Blok / 2. Kat | Akademik Ofis/ D-214 | 69            | 11                                    |
| Öđretim Üyesi Odası           | Güney D2 Blok / 2. Kat | Akademik Ofis/ D-215 | 34            | 5                                     |
| Öđretim Üyesi Odası           | Güney D2 Blok / 2. Kat | Akademik Ofis/ D-216 | 34            | 5                                     |
| Derslik                       | Güney D2 Blok / 3. Kat | A301                 | 45            | 22                                    |
| Derslik                       | Güney D2 Blok / 3. Kat | A302                 | 63            | 31                                    |
| Derslik                       | Güney D2 Blok / 3. Kat | A303                 | 71            | 35                                    |
| Derslik                       | Güney D2 Blok / 3. Kat | A304                 | 65            | 32                                    |
| Derslik                       | Güney D2 Blok / 3. Kat | A305                 | 71            | 35                                    |
| Derslik                       | Güney D2 Blok / 3. Kat | B301                 | 71            | 35                                    |
| Derslik                       | Güney D2 Blok / 3. Kat | B302                 | 65            | 32                                    |
| Derslik                       | Güney D2 Blok / 3. Kat | B303                 | 72            | 36                                    |
| Derslik                       | Güney D2 Blok / 3. Kat | B304                 | 64            | 32                                    |
| Derslik                       | Güney D2 Blok / 3. Kat | B305                 | 45            | 22                                    |
| Derslik                       | Güney D2 Blok / 3. Kat | C301                 | 53            | 26                                    |
| Derslik                       | Güney D2 Blok / 3. Kat | C302                 | 72            | 36                                    |
| Derslik                       | Güney D2 Blok / 3. Kat | C303                 | 100           | 66                                    |
| Derslik                       | Güney D2 Blok / 3. Kat | C304                 | 92            | 61                                    |
| Derslik                       | Güney D2 Blok / 3. Kat | C305                 | 98            | 65                                    |

| Alanın Niteliđi               | Bulunduđu Kat          | Alanın Adı/No        | Büyükü ğü (mt2) | Oturma Kapasitesi/ Oturan Kiři (Kiři) |
|-------------------------------|------------------------|----------------------|-----------------|---------------------------------------|
| Derslik                       | Güney D2 Blok / 3. Kat | D301                 | 98              | 65                                    |
| Derslik                       | Güney D2 Blok / 3. Kat | D302                 | 92              | 61                                    |
| Derslik                       | Güney D2 Blok / 3. Kat | D303                 | 100             | 66                                    |
| Derslik                       | Güney D2 Blok / 3. Kat | D304                 | 72              | 36                                    |
| Derslik                       | Güney D2 Blok / 3. Kat | D305                 | 53              | 26                                    |
| Derslik                       | Güney D2 Blok / 4. Kat | 404                  | 234             | 156                                   |
| Derslik                       | Güney D2 Blok / 4. Kat | 405                  | 420             | 280                                   |
| Derslik                       | Güney D2 Blok / 4. Kat | 406                  | 234             | 156                                   |
| Derslik                       | Güney D2 Blok / 4. Kat | 403                  | 197             | 131                                   |
| Derslik                       | Güney D2 Blok / 4. Kat | 402                  | 206             | 137                                   |
| Derslik                       | Güney D2 Blok / 4. Kat | 401                  | 197             | 131                                   |
| Öđretim Üyesi Odası           | Güney D2 Blok / 4. Kat | Akademik Ofis/ A-401 | 57              | 9                                     |
| Öđretim Üyesi Odası           | Güney D2 Blok / 4. Kat | Akademik Ofis/ A-402 | 30              | 5                                     |
| Öđretim Üyesi Odası           | Güney D2 Blok / 4. Kat | Akademik Ofis/ A-404 | 30              | 5                                     |
| Öđretim Üyesi Odası           | Güney D2 Blok / 4. Kat | Akademik Ofis/ A-405 | 16              | 2                                     |
| Öđretim Üyesi Odası           | Güney D2 Blok / 4. Kat | Akademik Ofis/ A-406 | 17              | 2                                     |
| Öđretim Üyesi Odası           | Güney D2 Blok / 4. Kat | Akademik Ofis/ A-407 | 18              | 3                                     |
| Öđretim Üyesi Odası           | Güney D2 Blok / 4. Kat | Akademik Ofis/ A-408 | 16              | 2                                     |
| Öđretim Üyesi Odası           | Güney D2 Blok / 4. Kat | Akademik Ofis/ A-409 | 16              | 2                                     |
| Öđretim Üyesi Odası           | Güney D2 Blok / 4. Kat | Akademik Ofis/ A-410 | 16              | 2                                     |
| Öđretim Üyesi Odası           | Güney D2 Blok / 4. Kat | Akademik Ofis/ A-411 | 15              | 2                                     |
| Öđretim Üyesi Odası           | Güney D2 Blok / 4. Kat | Akademik Ofis/ A-412 | 15              | 2                                     |
| Öđretim Üyesi Odası           | Güney D2 Blok / 4. Kat | Akademik Ofis/ A-413 | 30              | 5                                     |
| Öđretim Üyesi Odası           | Güney D2 Blok / 4. Kat | Akademik Ofis/ A-414 | 17              | 2                                     |
| Öđretim Üyesi Odası           | Güney D2 Blok / 4. Kat | Akademik Ofis/ B-401 | 17              | 2                                     |
| Öđretim Üyesi Odası           | Güney D2 Blok / 4. Kat | Akademik Ofis/ B-402 | 30              | 5                                     |
| Öđretim Üyesi Odası           | Güney D2 Blok / 4. Kat | Akademik Ofis/ B-403 | 16              | 2                                     |
| Öđretim Üyesi Odası           | Güney D2 Blok / 4. Kat | Akademik Ofis/ B-404 | 16              | 2                                     |
| Öđretim Üyesi Odası           | Güney D2 Blok / 4. Kat | Akademik Ofis/ B-405 | 18              | 3                                     |
| Öđretim Üyesi Odası           | Güney D2 Blok / 4. Kat | Akademik Ofis/ B-406 | 18              | 3                                     |
| Öđretim Üyesi Odası           | Güney D2 Blok / 4. Kat | Akademik Ofis/ B-407 | 16              | 2                                     |
| Öđretim Üyesi Odası           | Güney D2 Blok / 4. Kat | Akademik Ofis/ B-408 | 15              | 2                                     |
| Öđretim Üyesi Odası           | Güney D2 Blok / 4. Kat | Akademik Ofis/ B-409 | 14              | 2                                     |
| Öđretim Üyesi Odası           | Güney D2 Blok / 4. Kat | Akademik Ofis/ B-410 | 14              | 2                                     |
| Öđretim Üyesi Odası           | Güney D2 Blok / 4. Kat | Akademik Ofis/ B-411 | 30              | 5                                     |
| Öđretim Üyesi Odası           | Güney D2 Blok / 4. Kat | Akademik Ofis/ B-413 | 30              | 5                                     |
| Öđretim Üyesi Odası           | Güney D2 Blok / 4. Kat | Akademik Ofis/ B-414 | 57              | 9                                     |
| Diđer Öđretim Elemanı Odası * | Güney D2 Blok / 4. Kat | Akademik Ofis/ C-401 | 69              | 11                                    |
| Diđer Öđretim Elemanı Odası * | Güney D2 Blok / 4. Kat | Akademik Ofis/ C-402 | 34              | 5                                     |
| Öđretim Üyesi Odası           | Güney D2 Blok / 4. Kat | Akademik Ofis/ C-403 | 34              | 5                                     |
| Öđretim Üyesi Odası           | Güney D2 Blok / 4. Kat | Akademik Ofis/ C-404 | 17              | 2                                     |
| Öđretim Üyesi Odası           | Güney D2 Blok / 4. Kat | Akademik Ofis/ C-405 | 17              | 2                                     |
| Öđretim Üyesi Odası           | Güney D2 Blok / 4. Kat | Akademik Ofis/ C-406 | 17              | 2                                     |

| Alanın Niteliđi               | Bulunduđu Kat          | Alanın Adı/No        | Büyüküğü (m2) | Oturma Kapasitesi/ Oturan Kiři (Kiři) |
|-------------------------------|------------------------|----------------------|---------------|---------------------------------------|
| Öđretim Üyesi Odası           | Güney D2 Blok / 4. Kat | Akademik Ofis/ C-407 | 16            | 2                                     |
| Öđretim Üyesi Odası           | Güney D2 Blok / 4. Kat | Akademik Ofis/ C-408 | 16            | 2                                     |
| Öđretim Üyesi Odası           | Güney D2 Blok / 4. Kat | Akademik Ofis/ C-409 | 16            | 2                                     |
| Öđretim Üyesi Odası           | Güney D2 Blok / 4. Kat | Akademik Ofis/ C-410 | 35            | 5                                     |
| Öđretim Üyesi Odası           | Güney D2 Blok / 4. Kat | Akademik Ofis/ C-411 | 17            | 2                                     |
| Öđretim Üyesi Odası           | Güney D2 Blok / 4. Kat | Akademik Ofis/ C-412 | 13            | 2                                     |
| Öđretim Üyesi Odası           | Güney D2 Blok / 4. Kat | Akademik Ofis/ C-413 | 13            | 2                                     |
| Öđretim Üyesi Odası           | Güney D2 Blok / 4. Kat | Akademik Ofis/ C-414 | 15            | 2                                     |
| Öđretim Üyesi Odası           | Güney D2 Blok / 4. Kat | Akademik Ofis/ C-415 | 15            | 2                                     |
| Diđer Öđretim Elemanı Odası * | Güney D2 Blok / 4. Kat | Akademik Ofis/ C-416 | 36            | 6                                     |
| Öđretim Üyesi Odası           | Güney D2 Blok / 4. Kat | Akademik Ofis/ D-401 | 17            | 2                                     |
| Öđretim Üyesi Odası           | Güney D2 Blok / 4. Kat | Akademik Ofis/ D-402 | 35            | 5                                     |
| Öđretim Üyesi Odası           | Güney D2 Blok / 4. Kat | Akademik Ofis/ D-403 | 16            | 2                                     |
| Öđretim Üyesi Odası           | Güney D2 Blok / 4. Kat | Akademik Ofis/ D-404 | 16            | 2                                     |
| Öđretim Üyesi Odası           | Güney D2 Blok / 4. Kat | Akademik Ofis/ D-405 | 16            | 2                                     |
| Öđretim Üyesi Odası           | Güney D2 Blok / 4. Kat | Akademik Ofis/ D-406 | 17            | 2                                     |
| Öđretim Üyesi Odası           | Güney D2 Blok / 4. Kat | Akademik Ofis/ D-407 | 17            | 2                                     |
| Öđretim Üyesi Odası           | Güney D2 Blok / 4. Kat | Akademik Ofis/ D-408 | 17            | 2                                     |
| Öđretim Üyesi Odası           | Güney D2 Blok / 4. Kat | Akademik Ofis/ D-409 | 13            | 2                                     |
| Öđretim Üyesi Odası           | Güney D2 Blok / 4. Kat | Akademik Ofis/ D-410 | 13            | 2                                     |
| Öđretim Üyesi Odası           | Güney D2 Blok / 4. Kat | Akademik Ofis/ D-411 | 15            | 2                                     |
| Öđretim Üyesi Odası           | Güney D2 Blok / 4. Kat | Akademik Ofis/ D-412 | 15            | 2                                     |
| Öđretim Üyesi Odası           | Güney D2 Blok / 4. Kat | Akademik Ofis/ D-413 | 14            | 2                                     |
| Öđretim Üyesi Odası           | Güney D2 Blok / 4. Kat | Akademik Ofis/ D-414 | 34            | 5                                     |
| Öđretim Üyesi Odası           | Güney D2 Blok / 4. Kat | Akademik Ofis/ D-416 | 34            | 5                                     |
| Diđer Öđretim Elemanı Odası * | Güney D2 Blok / 4. Kat | Akademik Ofis/ D-417 | 69            | 11                                    |
| Derslik                       | Güney D2 Blok / 5. Kat | A501                 | 45            | 22                                    |
| Derslik                       | Güney D2 Blok / 5. Kat | A502                 | 63            | 31                                    |
| Derslik                       | Güney D2 Blok / 5. Kat | A503                 | 71            | 35                                    |
| Derslik                       | Güney D2 Blok / 5. Kat | A504                 | 65            | 32                                    |
| Derslik                       | Güney D2 Blok / 5. Kat | A505                 | 71            | 35                                    |
| Derslik                       | Güney D2 Blok / 5. Kat | B501                 | 71            | 35                                    |
| Derslik                       | Güney D2 Blok / 5. Kat | B502                 | 65            | 32                                    |
| Derslik                       | Güney D2 Blok / 5. Kat | B503                 | 72            | 36                                    |
| Derslik                       | Güney D2 Blok / 5. Kat | B504                 | 64            | 32                                    |
| Derslik                       | Güney D2 Blok / 5. Kat | B505                 | 45            | 22                                    |
| Derslik                       | Güney D2 Blok / 5. Kat | C501                 | 53            | 26                                    |
| Derslik                       | Güney D2 Blok / 5. Kat | C502                 | 72            | 36                                    |
| Derslik                       | Güney D2 Blok / 5. Kat | C503                 | 100           | 66                                    |
| Derslik                       | Güney D2 Blok / 5. Kat | C504                 | 92            | 61                                    |
| Derslik                       | Güney D2 Blok / 5. Kat | C505                 | 98            | 65                                    |
| Derslik                       | Güney D2 Blok / 5. Kat | D501                 | 98            | 65                                    |
| Derslik                       | Güney D2 Blok / 5. Kat | D502                 | 92            | 61                                    |

| Alanın Niteliği               | Bulunduğu Kat          | Alanın Adı/No                   | Büyüküğü (mt2) | Oturma Kapasitesi/ Oturan Kişi (Kişi) |
|-------------------------------|------------------------|---------------------------------|----------------|---------------------------------------|
| Derslik                       | Güney D2 Blok / 5. Kat | D503                            | 100            | 66                                    |
| Derslik                       | Güney D2 Blok / 5. Kat | D504                            | 72             | 36                                    |
| İdari Personel Odası          | Güney D2 Blok / 5. Kat | D505 (Kalite)                   | 53             | 13                                    |
| Medikal Laboratuvarı          | Güney D2 Blok / 6. Kat | Analitik Kimya Lab.             | 248,86         | 49                                    |
| Medikal Laboratuvarı          | Güney D2 Blok / 6. Kat | Eczacılık Farmasötik Kimya      | 292,7          | 58                                    |
| Medikal Laboratuvarı          | Güney D2 Blok / 6. Kat | Laboratuvar (Çeker Ocak)        | 33,53          | 6                                     |
| Medikal Laboratuvarı          | Güney D2 Blok / 6. Kat | Analitik Kimya Numune Hazırlama | 34,81          | 6                                     |
| Medikal Laboratuvarı          | Güney D2 Blok / 6. Kat | Kemik ve Maket Laboratuvarı     | 144,42         | 28                                    |
| Medikal Laboratuvarı          | Güney D2 Blok / 6. Kat | 3D Anatomi Lab.(virtual)        | 60,6           | 12                                    |
| Medikal Laboratuvarı          | Güney D2 Blok / 6. Kat | Anatomi Diseksiyon Lab.         | 295,28         | 59                                    |
| Medikal Laboratuvarı          | Güney D2 Blok / 6. Kat | Kimyasal hazırlık               | 18,05          | 3                                     |
| Medikal Laboratuvarı          | Güney D2 Blok / 6. Kat | Kadavra Saklama                 | 78,65          | 15                                    |
| Medikal Laboratuvarı          | Güney D2 Blok / 6. Kat | Kadavra Hazırlık                | 29,66          | 5                                     |
| Medikal Laboratuvarı          | Güney D2 Blok / 6. Kat | Steroloji                       | 24,5           | 4                                     |
| Diğer Öğretim Elemanı Odası * | Güney D2 Blok / 7. Kat | Akademik Personel Ofisi 1       | 6              | 1                                     |
| Diğer Öğretim Elemanı Odası * | Güney D2 Blok / 7. Kat | Akademik Personel Ofisi 2       | 6              | 1                                     |
| Diğer Öğretim Elemanı Odası * | Güney D2 Blok / 7. Kat | Akademik Personel Ofisi 3       | 6              | 1                                     |
| Diğer Öğretim Elemanı Odası * | Güney D2 Blok / 7. Kat | Akademik Personel Ofisi 4       | 6              | 1                                     |
| Diğer Öğretim Elemanı Odası * | Güney D2 Blok / 7. Kat | Akademik Personel Ofisi 5       | 6              | 1                                     |
| Diğer Öğretim Elemanı Odası * | Güney D2 Blok / 7. Kat | Akademik Personel Ofisi 6       | 6              | 1                                     |
| Diğer Öğretim Elemanı Odası * | Güney D2 Blok / 7. Kat | Akademik Personel Ofisi 7       | 6              | 1                                     |
| Diğer Öğretim Elemanı Odası * | Güney D2 Blok / 7. Kat | Akademik Personel Ofisi 8       | 6              | 1                                     |
| Diğer Öğretim Elemanı Odası * | Güney D2 Blok / 7. Kat | Akademik Personel Ofisi 9       | 6              | 1                                     |
| Diğer Öğretim Elemanı Odası * | Güney D2 Blok / 7. Kat | Akademik Personel Ofisi 10      | 6              | 1                                     |
| Diğer Öğretim Elemanı Odası * | Güney D2 Blok / 7. Kat | Akademik Personel Ofisi 11      | 6              | 1                                     |
| Diğer Öğretim Elemanı Odası * | Güney D2 Blok / 7. Kat | Akademik Personel Ofisi 12      | 6              | 1                                     |
| Diğer Öğretim Elemanı Odası * | Güney D2 Blok / 7. Kat | Akademik Personel Ofisi 13      | 6              | 1                                     |
| Diğer Öğretim Elemanı Odası * | Güney D2 Blok / 7. Kat | Akademik Personel Ofisi 14      | 6              | 1                                     |
| Diğer Öğretim Elemanı Odası * | Güney D2 Blok / 7. Kat | Akademik Personel Ofisi 15      | 6              | 1                                     |
| Diğer Öğretim Elemanı Odası * | Güney D2 Blok / 7. Kat | Akademik Personel Ofisi 16      | 6              | 1                                     |
| Diğer Öğretim Elemanı Odası * | Güney D2 Blok / 7. Kat | Akademik Personel Ofisi 17      | 6              | 1                                     |
| Diğer Öğretim Elemanı Odası * | Güney D2 Blok / 7. Kat | Akademik Personel Ofisi 18      | 6              | 1                                     |
| Diğer Öğretim Elemanı Odası * | Güney D2 Blok / 7. Kat | Akademik Personel Ofisi 19      | 6              | 1                                     |
| Diğer Öğretim Elemanı Odası * | Güney D2 Blok / 7. Kat | Akademik Personel Ofisi 20      | 6              | 1                                     |
| Diğer Öğretim Elemanı Odası * | Güney D2 Blok / 7. Kat | Akademik Personel Ofisi 21      | 6              | 1                                     |

| Alanın Niteliđi               | Bulunduđu Kat          | Alanın Adı/No              | Büyüküğü (m2) | Oturma Kapasitesi/ Oturan Kiři (Kiři) |
|-------------------------------|------------------------|----------------------------|---------------|---------------------------------------|
| Diđer Öğretim Elemanı Odası * | Güney D2 Blok / 7. Kat | Akademik Personel Ofisi 22 | 6             | 1                                     |
| Diđer Öğretim Elemanı Odası * | Güney D2 Blok / 7. Kat | Akademik Personel Ofisi 23 | 6             | 1                                     |
| Diđer Öğretim Elemanı Odası * | Güney D2 Blok / 7. Kat | Akademik Personel Ofisi 24 | 6             | 1                                     |
| Diđer Öğretim Elemanı Odası * | Güney D2 Blok / 7. Kat | Akademik Personel Ofisi 25 | 6             | 1                                     |
| Diđer Öğretim Elemanı Odası * | Güney D2 Blok / 7. Kat | Akademik Personel Ofisi 26 | 6             | 1                                     |
| Diđer Öğretim Elemanı Odası * | Güney D2 Blok / 7. Kat | Akademik Personel Ofisi 27 | 6             | 1                                     |
| Diđer Öğretim Elemanı Odası * | Güney D2 Blok / 7. Kat | Akademik Personel Ofisi 28 | 6             | 1                                     |
| Diđer Öğretim Elemanı Odası * | Güney D2 Blok / 7. Kat | Akademik Personel Ofisi 29 | 6             | 1                                     |
| Diđer Öğretim Elemanı Odası * | Güney D2 Blok / 7. Kat | Akademik Personel Ofisi 30 | 6             | 1                                     |
| İdari Personel Odası          | Güney D2 Blok / 6. Kat | İdari Ofis / A501          | 35            | 3                                     |
| İdari Personel Odası          | Güney D2 Blok / 6. Kat | İdari Ofis / A502          | 39            | 3                                     |
| İdari Personel Odası          | Güney D2 Blok / 6. Kat | İdari Ofis / A503          | 36            | 3                                     |
| İdari Personel Odası          | Güney D2 Blok / 6. Kat | İdari Ofis / A505          | 33            | 3                                     |
| İdari Personel Odası          | Güney D2 Blok / 6. Kat | İdari Ofis / A506          | 32            | 3                                     |
| İdari Personel Odası          | Güney D2 Blok / 6. Kat | İdari Ofis / A507          | 35            | 3                                     |
| İdari Personel Odası          | Güney D2 Blok / 6. Kat | İdari Ofis / A508          | 36            | 3                                     |
| İdari Personel Odası          | Güney D2 Blok / 6. Kat | İdari Ofis / A509          | 28            | 3                                     |
| İdari Personel Odası          | Güney D2 Blok / 6. Kat | İdari Ofis / G501          | 59            | 3                                     |
| İdari Personel Odası          | Güney D2 Blok / 6. Kat | İdari Ofis / G502          | 132           | 3                                     |
| İdari Personel Odası          | Güney D2 Blok / 6. Kat | İdari Ofis / G503          | 25            | 3                                     |
| İdari Personel Odası          | Güney D2 Blok / 6. Kat | İdari Ofis / G504          | 42            | 3                                     |
| İdari Personel Odası          | Güney D2 Blok / 6. Kat | İdari Ofis / G505          | 44            | 3                                     |
| İdari Personel Odası          | Güney D2 Blok / 6. Kat | İdari Ofis / B501          | 38            | 3                                     |
| İdari Personel Odası          | Güney D2 Blok / 6. Kat | İdari Ofis / B502          | 36            | 3                                     |
| İdari Personel Odası          | Güney D2 Blok / 6. Kat | İdari Ofis / B503          | 36            | 3                                     |
| İdari Personel Odası          | Güney D2 Blok / 6. Kat | İdari Ofis / B505          | 32            | 3                                     |
| İdari Personel Odası          | Güney D2 Blok / 6. Kat | İdari Ofis / B506          | 32            | 3                                     |
| İdari Personel Odası          | Güney D2 Blok / 6. Kat | İdari Ofis / B507          | 35            | 3                                     |
| İdari Personel Odası          | Güney D2 Blok / 6. Kat | İdari Ofis / B508          | 35            | 3                                     |
| İdari Personel Odası          | Güney D2 Blok / 6. Kat | İdari Ofis / B509          | 30            | 3                                     |
| İdari Personel Odası          | Güney D2 Blok / 6. Kat | İdari Ofis / G506          | 24            | 4                                     |
| İdari Personel Odası          | Güney D2 Blok / 6. Kat | İdari Ofis / 5-001A        | 136           | 10                                    |
| İdari Personel Odası          | Güney D2 Blok / 7. Kat | İdari Ofis / A601          | 46            | 3                                     |
| İdari Personel Odası          | Güney D2 Blok / 7. Kat | İdari Ofis / A604          | 24            | 3                                     |
| İdari Personel Odası          | Güney D2 Blok / 7. Kat | İdari Ofis / A605          | 24            | 3                                     |
| İdari Personel Odası          | Güney D2 Blok / 7. Kat | İdari Ofis / A606          | 24            | 3                                     |
| İdari Personel Odası          | Güney D2 Blok / 7. Kat | İdari Ofis / A607          | 24            | 3                                     |
| İdari Personel Odası          | Güney D2 Blok / 7. Kat | İdari Ofis / A608          | 28            | 3                                     |
| İdari Personel Odası          | Güney D2 Blok / 7. Kat | İdari Ofis / A609          | 18            | 3                                     |
| İdari Personel Odası          | Güney D2 Blok / 7. Kat | İdari Ofis / A610          | 24            | 3                                     |

| Alanın Niteliđi      | Bulunduđu Kat          | Alanın Adı/No          | Büyükliđü (m <sup>2</sup> ) | Oturma Kapasitesi/ Oturan Kiři (Kiři) |
|----------------------|------------------------|------------------------|-----------------------------|---------------------------------------|
| İdari Personel Odası | Güney D2 Blok / 7. Kat | İdari Ofis / G601      | 38                          | 3                                     |
| İdari Personel Odası | Güney D2 Blok / 7. Kat | İdari Ofis / G602      | 28                          | 3                                     |
| İdari Personel Odası | Güney D2 Blok / 7. Kat | İdari Ofis / A601      | 44                          | 3                                     |
| İdari Personel Odası | Güney D2 Blok / 7. Kat | İdari Ofis / A604      | 24                          | 3                                     |
| İdari Personel Odası | Güney D2 Blok / 7. Kat | İdari Ofis / A605      | 24                          | 3                                     |
| İdari Personel Odası | Güney D2 Blok / 7. Kat | İdari Ofis / A606      | 24                          | 3                                     |
| İdari Personel Odası | Güney D2 Blok / 7. Kat | İdari Ofis / A607      | 22                          | 3                                     |
| İdari Personel Odası | Güney D2 Blok / 7. Kat | İdari Ofis / A608      | 26                          | 3                                     |
| İdari Personel Odası | Güney D2 Blok / 7. Kat | İdari Ofis / A609      | 18                          | 3                                     |
| İdari Personel Odası | Güney D2 Blok / 7. Kat | İdari Ofis / A610      | 24                          | 3                                     |
| İdari Personel Odası | Güney D2 Blok / 6. Kat | Yönetim Ofisi/ 06-001A | 615                         | 10                                    |
| İdari Personel Odası | Güney D2 Blok / 6. Kat | Yönetim Ofisi/ 06-051A | 299                         | 10                                    |
| İdari Personel Odası | Güney D2 Blok / 6 Kat  | Yönetim Ofisi/ 06-053  | 291                         | 10                                    |
| İdari Personel Odası | Kuzey Tekmer 1. Bodrum | BT Personel odası      | 8                           | 2                                     |
| İdari Personel Odası | Kuzey Tekmer Giriř     | Ofis                   | 23,63                       | 5                                     |
| İdari Personel Odası | Kuzey Tekmer Giriř     | Ofis                   | 16,2                        | 4                                     |
| İdari Personel Odası | Kuzey Tekmer Giriř     | Ofis                   | 21,7                        | 5                                     |
| İdari Personel Odası | Kuzey Tekmer Giriř     | Ofis                   | 23,1                        | 5                                     |
| İdari Personel Odası | Kuzey Tekmer Giriř     | Ofis                   | 33,64                       | 8                                     |
| İdari Personel Odası | Kuzey Tekmer 1.Kat     | Ofis                   | 80,49                       | 20                                    |
| İdari Personel Odası | Kuzey Tekmer 1.Kat     | Ofis                   | 31,54                       | 7                                     |
| İdari Personel Odası | Kuzey Tekmer 1.Kat     | Ofis                   | 26,29                       | 6                                     |
| İdari Personel Odası | Kuzey Tekmer 1.Kat     | Ofis                   | 24,12                       | 6                                     |
| İdari Personel Odası | Kuzey Tekmer 1.Kat     | Sekreteryaya           | 12,62                       | 3                                     |
| İdari Personel Odası | Kuzey Tekmer 2.Kat     | Ofis                   | 42,85                       | 10                                    |
| İdari Personel Odası | Kuzey Tekmer 2.Kat     | Ofis                   | 13,06                       | 3                                     |
| İdari Personel Odası | Kuzey Tekmer 2.Kat     | Ofis                   | 16,71                       | 4                                     |
| İdari Personel Odası | Kuzey Tekmer 2.Kat     | Ofis                   | 23,91                       | 5                                     |
| İdari Personel Odası | Kuzey Tekmer 2.Kat     | Ofis                   | 33,1                        | 8                                     |
| İdari Personel Odası | Kuzey Tekmer 2.Kat     | Sekreteryaya           | 8,06                        | 2                                     |
| İdari Personel Odası | Kuzey Tekmer 2.Kat     | Ofis                   | 14,23                       | 3                                     |
| İdari Personel Odası | Kuzey Tekmer 3.Kat     | Ofis                   | 27,18                       | 6                                     |
| İdari Personel Odası | Kuzey Tekmer 3.Kat     | Ofis                   | 30,22                       | 7                                     |
| İdari Personel Odası | Kuzey Tekmer 3.Kat     | Ofis                   | 10,19                       | 2                                     |
| İdari Personel Odası | Kuzey Tekmer 3.Kat     | Ofis                   | 23,64                       | 5                                     |
| İdari Personel Odası | Kuzey Tekmer 3.Kat     | Ofis                   | 22,92                       | 5                                     |
| İdari Personel Odası | Kuzey Tekmer 3.Kat     | Sekreteryaya           | 16,85                       | 4                                     |
| İdari Personel Odası | Kuzey Tekmer 4.Kat     | Ofis                   | 76,5                        | 19                                    |
| İdari Personel Odası | Kuzey Tekmer 4.Kat     | Ofis                   | 26,17                       | 6                                     |
| İdari Personel Odası | Kuzey Tekmer 4.Kat     | Ofis                   | 22,3                        | 5                                     |
| İdari Personel Odası | Kuzey Tekmer 4.Kat     | Ofis                   | 15,63                       | 3                                     |
| İdari Personel Odası | Kuzey Tekmer 4.Kat     | Ofis                   | 22,88                       | 5                                     |
| İdari Personel Odası | Kuzey Tekmer 5.Kat     | Ofis                   | 35,87                       | 8                                     |

| Alanın Niteliđi      | Bulunduđu Kat                             | Alanın Adı/No        | Büyükliđü (m <sup>2</sup> ) | Oturma Kapasitesi/ Oturan Kiři (Kiři) |
|----------------------|---|----------------------|-----------------------------|---------------------------------------|
| İdari Personel Odası | Kuzey Tekmer 5.Kat                        | Ofis                 | 36,83                       | 9                                     |
| İdari Personel Odası | Kuzey Tekmer 5.Kat                        | Ofis                 | 26,21                       | 6                                     |
| İdari Personel Odası | Kuzey Tekmer 5.Kat                        | Ofis                 | 22,33                       | 5                                     |
| İdari Personel Odası | Kuzey Tekmer 5.Kat                        | Ofis                 | 19,4                        | 4                                     |
| İdari Personel Odası | Kuzey Tekmer 5.Kat                        | Ofis                 | 19,07                       | 4                                     |
| İdari Personel Odası | Kuzey Tekmer 6.Kat                        | Ofis                 | 16,92                       | 4                                     |
| İdari Personel Odası | Kuzey Tekmer 6.Kat                        | Sekreteryaya         | 17,42                       | 4                                     |
| İdari Personel Odası | Kuzey Tekmer 6.Kat                        | Ofis                 | 113,55                      | 28                                    |
| İdari Personel Odası | Kuzey Tekmer 6.Kat                        | Ofis                 | 7,63                        | 1                                     |
| İdari Personel Odası | Kuzey Tekmer 6.Kat                        | Ofis                 | 7,95                        | 1                                     |
| İdari Personel Odası | Kuzey Tekmer 6.Kat                        | Ofis                 | 11,25                       | 2                                     |
| İdari Personel Odası | Kuzey Tekmer 7.Kat                        | Ofis                 | 9,25                        | 2                                     |
| Derslik              | Güney D2 Blok / 4.Bodrum Kat (İlave alan) | 1001                 | 235,38                      | 156                                   |
| Derslik              | Güney D2 Blok / 4.Bodrum Kat (İlave alan) | 1002                 | 235,38                      | 156                                   |
| Derslik              | Güney D2 Blok / 4.Bodrum Kat (İlave alan) | 1003                 | 235,38                      | 156                                   |
| Derslik              | Güney D2 Blok / 4.Bodrum Kat (İlave alan) | 1004                 | 235,38                      | 156                                   |
| Derslik              | Güney D2 Blok / 4.Bodrum Kat (İlave alan) | 1005                 | 235,38                      | 156                                   |
| Derslik              | Güney D2 Blok / 4.Bodrum Kat (İlave alan) | 1006                 | 235,38                      | 156                                   |
| Derslik              | Güney D2 Blok / 4.Bodrum Kat (İlave alan) | 1007                 | 235,38                      | 156                                   |
| Derslik              | Güney D2 Blok / 4.Bodrum Kat (İlave alan) | 1008                 | 235,38                      | 156                                   |
| Derslik              | Güney D2 Blok / 4.Bodrum Kat (İlave alan) | 1009                 | 235,38                      | 156                                   |
| Derslik              | Güney D2 Blok / 4.Bodrum Kat (İlave alan) | 1010                 | 235,38                      | 156                                   |
| Öđretim Üyesi Odası  | Güney D2 Blok / 4.Bodrum Kat (İlave alan) | Akademik Ofis/ 4B-01 | 8                           | 1                                     |
| Öđretim Üyesi Odası  | Güney D2 Blok / 4.Bodrum Kat (İlave alan) | Akademik Ofis/ 4B-02 | 8                           | 1                                     |
| Öđretim Üyesi Odası  | Güney D2 Blok / 4.Bodrum Kat (İlave alan) | Akademik Ofis/ 4B-03 | 8                           | 1                                     |
| Öđretim Üyesi Odası  | Güney D2 Blok / 4.Bodrum Kat (İlave alan) | Akademik Ofis/ 4B-04 | 8                           | 1                                     |
| Öđretim Üyesi Odası  | Güney D2 Blok / 4.Bodrum Kat (İlave alan) | Akademik Ofis/ 4B-05 | 8                           | 1                                     |
| Öđretim Üyesi Odası  | Güney D2 Blok / 4.Bodrum Kat (İlave alan) | Akademik Ofis/ 4B-06 | 8                           | 1                                     |
| Öđretim Üyesi Odası  | Güney D2 Blok / 4.Bodrum Kat (İlave alan) | Akademik Ofis/ 4B-07 | 8                           | 1                                     |
| Öđretim Üyesi Odası  | Güney D2 Blok / 4.Bodrum Kat (İlave alan) | Akademik Ofis/ 4B-08 | 8                           | 1                                     |
| Öđretim Üyesi Odası  | Güney D2 Blok / 4.Bodrum Kat (İlave alan) | Akademik Ofis/ 4B-09 | 8                           | 1                                     |
| Öđretim Üyesi Odası  | Güney D2 Blok / 4.Bodrum Kat (İlave alan) | Akademik Ofis/ 4B-10 | 8                           | 1                                     |
| Öđretim Üyesi Odası  | Güney D2 Blok / 4.Bodrum Kat (İlave alan) | Akademik Ofis/ 4B-11 | 8                           | 1                                     |
| Öđretim Üyesi Odası  | Güney D2 Blok / 4.Bodrum Kat (İlave alan) | Akademik Ofis/ 4B-12 | 8                           | 1                                     |

| Alanın Niteliđi     | Bulunduđu Kat                             | Alanın Adı/No        | Büyüküđü (m2) | Oturma Kapasitesi/ Oturan Kiři (Kiři) |
|---------------------|---|----------------------|---------------|---------------------------------------|
| Öđretim Üyesi Odası | Güney D2 Blok / 4.Bodrum Kat (İlave alan) | Akademik Ofis/ 4B-13 | 8             | 1                                     |
| Öđretim Üyesi Odası | Güney D2 Blok / 4.Bodrum Kat (İlave alan) | Akademik Ofis/ 4B-14 | 8             | 1                                     |
| Öđretim Üyesi Odası | Güney D2 Blok / 4.Bodrum Kat (İlave alan) | Akademik Ofis/ 4B-15 | 8             | 1                                     |
| Öđretim Üyesi Odası | Güney D2 Blok / 4.Bodrum Kat (İlave alan) | Akademik Ofis/ 4B-16 | 8             | 1                                     |
| Öđretim Üyesi Odası | Güney D2 Blok / 4.Bodrum Kat (İlave alan) | Akademik Ofis/ 4B-17 | 8             | 1                                     |
| Öđretim Üyesi Odası | Güney D2 Blok / 4.Bodrum Kat (İlave alan) | Akademik Ofis/ 4B-18 | 8             | 1                                     |
| Öđretim Üyesi Odası | Güney D2 Blok / 4.Bodrum Kat (İlave alan) | Akademik Ofis/ 4B-19 | 8             | 1                                     |
| Öđretim Üyesi Odası | Güney D2 Blok / 4.Bodrum Kat (İlave alan) | Akademik Ofis/ 4B-20 | 8             | 1                                     |
| Öđretim Üyesi Odası | Güney D2 Blok / 4.Bodrum Kat (İlave alan) | Akademik Ofis/ 4B-21 | 8             | 1                                     |
| Öđretim Üyesi Odası | Güney D2 Blok / 4.Bodrum Kat (İlave alan) | Akademik Ofis/ 4B-22 | 8             | 1                                     |
| Öđretim Üyesi Odası | Güney D2 Blok / 4.Bodrum Kat (İlave alan) | Akademik Ofis/ 4B-23 | 8             | 1                                     |
| Öđretim Üyesi Odası | Güney D2 Blok / 4.Bodrum Kat (İlave alan) | Akademik Ofis/ 4B-24 | 8             | 1                                     |
| Yemekhane/Kafeterya | Kuzey Kampüs Zemin                        | Kantin/Kont.         | 20            |                                       |

## Laboratuvar Sayıları

| Alanın Niteliği         | Hizmet Verdiği Eğitim Araştırma Birimlerinin Adları | Lab./Atölye Kullanım Amacı | Büyüklüğü (m <sup>2</sup> ) | Oturma Kapasitesi/ Oturan Kişi (Kişi) |
|-------------------------|---|----------------------------|-----------------------------|---------------------------------------|
| Medikal Laboratuvarı    | SBF   | Eğitim/Araştırma           | 49                          | 9                                     |
| Medikal Laboratuvarı    | Tıp, Diş, Eczacılık, SBF, SBYO, SHMYO               | Eğitim/Araştırma           | 139                         | 27                                    |
| Medikal Laboratuvarı    | SBF, SBYO   | Eğitim/Araştırma           | 55                          | 11                                    |
| Medikal Laboratuvarı    | Tıp, Diş, Eczacılık, SBF, SBYO, SHMYO               | Eğitim/Araştırma           | 44                          | 8                                     |
| Medikal Laboratuvarı    | Tıp, Diş, Eczacılık, SBF, SBYO, SHMYO               | Eğitim/Araştırma           | 93                          | 18                                    |
| Bilgisayar Laboratuvarı | Tıp, Diş, Eczacılık, SBF, SBYO, SHMYO               | Eğitim/Araştırma           | 100                         | 28                                    |
| Medikal Laboratuvarı    | Diş Hekimliği Fakültesi                             | Eğitim/Araştırma           | 184                         | 36                                    |
| Medikal Laboratuvarı    | Diş Hekimliği Fakültesi                             | Eğitim/Araştırma           | 220                         | 44                                    |
| Diğer Laboratuvar       | Ortak Araştırma Alanı                               | Eğitim/Araştırma           | 620                         | 40                                    |
| Medikal Laboratuvarı    | Tıp, Diş, Eczacılık, SBF, SBYO, SHMYO, Enstitüler   | Eğitim/Araştırma           | 24,6                        | 4                                     |
| Medikal Laboratuvarı    | Tıp, Diş, Eczacılık, SBF, SBYO, SHMYO, Enstitüler   | Eğitim/Araştırma           | 24,8                        | 4                                     |
| Medikal Laboratuvarı    | Tıp, Diş, Eczacılık, SBF, SBYO, SHMYO, Enstitüler   | Eğitim/Araştırma           | 24,8                        | 4                                     |
| Medikal Laboratuvarı    | Tıp, Diş, Eczacılık, SBF, SBYO, SHMYO, Enstitüler   | Eğitim/Araştırma           | 24,8                        | 4                                     |
| Medikal Laboratuvarı    | Tıp, Diş, Eczacılık, SBF, SBYO, SHMYO, Enstitüler   | Eğitim/Araştırma           | 32,4                        | 6                                     |
| Medikal Laboratuvarı    | Tıp, Diş, Eczacılık, SBF, SBYO, SHMYO, Enstitüler   | Eğitim/Araştırma           | 44,28                       | 8                                     |
| Medikal Laboratuvarı    | Tıp, Diş, Eczacılık, SBF, SBYO, SHMYO, Enstitüler   | Eğitim/Araştırma           | 44,28                       | 8                                     |
| Medikal Laboratuvarı    | Tıp, Diş, Eczacılık, SBF, SBYO, SHMYO, Enstitüler   | Eğitim/Araştırma           | 44,28                       | 8                                     |
| Medikal Laboratuvarı    | Tıp, Diş, Eczacılık, SBF, SBYO, SHMYO, Enstitüler   | Eğitim/Araştırma           | 44,28                       | 8                                     |
| Medikal Laboratuvarı    | Tıp, Diş, Eczacılık, SBF, SBYO, SHMYO, Enstitüler   | Eğitim/Araştırma           | 28,78                       | 5                                     |
| Medikal Laboratuvarı    | Tıp, Diş, Eczacılık, SBF, SBYO, SHMYO, Enstitüler   | Eğitim/Araştırma           | 25,6                        | 5                                     |
| Medikal Laboratuvarı    | Tıp, Diş, Eczacılık, SBF, SBYO, SHMYO, Enstitüler   | Eğitim/Araştırma           | 46,53                       | 9                                     |
| Medikal Laboratuvarı    | Tıp, Diş, Eczacılık, SBF, SBYO, SHMYO, Enstitüler   | Eğitim/Araştırma           | 46,53                       | 9                                     |
| Medikal Laboratuvarı    | Tıp, Diş, Eczacılık, SBF, SBYO, SHMYO, Enstitüler   | Eğitim/Araştırma           | 46,53                       | 9                                     |
| Medikal Laboratuvarı    | Tıp, Diş, Eczacılık, SBF, SBYO, SHMYO, Enstitüler   | Eğitim/Araştırma           | 70,8                        | 14                                    |
| Medikal Laboratuvarı    | Tıp, Diş, Eczacılık, SBF, SBYO, SHMYO, Enstitüler   | Eğitim/Araştırma           | 109,3                       | 21                                    |
| Medikal Laboratuvarı    | Tıp, Diş, Eczacılık, SBF, SBYO, SHMYO, Enstitüler   | Eğitim/Araştırma           | 101,13                      | 20                                    |
| Medikal Laboratuvarı    | Tıp, Diş, Eczacılık, SBF, SBYO, SHMYO, Enstitüler   | Eğitim/Araştırma           | 103,93                      | 20                                    |
| Medikal Laboratuvarı    | Tıp, Diş, Eczacılık, SBF, SBYO, SHMYO, Enstitüler   | Eğitim/Araştırma           | 96,78                       | 19                                    |

| Alanın Niteliği          | Hizmet Verdiği Eğitim Araştırma Birimlerinin Adları | Lab./Atölye Kullanım Amacı | Büyüklüğü (m2) | Oturma Kapasitesi/ Oturan Kişi (Kişi) |
|--------------------------|---|----------------------------|----------------|---------------------------------------|
| Medikal Laboratuvarı     | Tıp, Diş, Eczacılık, SBF, SBYO, SHMYO, Enstitüler   | Eğitim/Araştırma           | 46,88          | 9                                     |
| Medikal Laboratuvarı     | Tıp, Diş, Eczacılık, SBF, SBYO, SHMYO, Enstitüler   | Eğitim/Araştırma           | 12,5           | 2                                     |
| Medikal Laboratuvarı     | Tıp, Diş, Eczacılık, SBF, SBYO, SHMYO, Enstitüler   | Eğitim/Araştırma           | 118,53         | 23                                    |
| Medikal Laboratuvarı     | Tıp, Diş, Eczacılık, SBF, SBYO, SHMYO, Enstitüler   | Eğitim/Araştırma           | 103,55         | 20                                    |
| Medikal Laboratuvarı     | Tıp, Diş, Eczacılık, SBF, SBYO, SHMYO, Enstitüler   | Eğitim/Araştırma           | 271,25         | 54                                    |
| Medikal Laboratuvarı     | Tıp, Diş, Eczacılık, SBF, SBYO, SHMYO, Enstitüler   | Eğitim/Araştırma           | 271,25         | 54                                    |
| Medikal Laboratuvarı     | Tıp, Diş, Eczacılık, SBF, SBYO, SHMYO, Enstitüler   | Eğitim/Araştırma           | 34,38          | 6                                     |
| Medikal Laboratuvarı     | Tıp, Diş, Eczacılık, SBF, SBYO, SHMYO, Enstitüler   | Eğitim/Araştırma           | 97,5           | 19                                    |
| Medikal Laboratuvarı     | Tıp, Diş, Eczacılık, SBF, SBYO, SHMYO, Enstitüler   | Eğitim/Araştırma           | 85,83          | 17                                    |
| Bilgisayar Laboratuvarı  | Ortak Eğitim Laboratuvarı                           | Eğitim/Araştırma           | 131,74         | 37                                    |
| Mühendislik Laboratuvarı | Mühendislik ve Doğa Bilimleri Fakültesi             | Eğitim/Araştırma           | 38,62          | 7                                     |
| Medikal Laboratuvarı     | SHMYO, MYO  | Eğitim/Araştırma           | 90             | 18                                    |
| Medikal Laboratuvarı     | SHMYO, MYO  | Eğitim/Araştırma           | 90,9           | 18                                    |
| Medikal Laboratuvarı     | SHMYO, MYO  | Eğitim/Araştırma           | 100,15         | 20                                    |
| Medikal Laboratuvarı     | SHMYO, MYO  | Eğitim/Araştırma           | 57,7           | 11                                    |
| Medikal Laboratuvarı     | Araştırma Laboratuvarı                              | Eğitim/Araştırma           | 146,22         | 29                                    |
| Medikal Laboratuvarı     | Araştırma Laboratuvarı                              | Eğitim/Araştırma           | 26,74          | 5                                     |
| Medikal Laboratuvarı     | Araştırma Laboratuvarı                              | Eğitim/Araştırma           | 43,96          | 8                                     |
| Mühendislik Laboratuvarı | Mühendislik ve Doğa Bilimleri Fakültesi             | Eğitim/Araştırma           | 67             | 13                                    |
| Medikal Laboratuvarı     | SHMYO, MYO  | Eğitim/Araştırma           | 93,55          | 18                                    |
| Medikal Laboratuvarı     | SHMYO, MYO  | Eğitim/Araştırma           | 20,7           | 4                                     |
| Medikal Laboratuvarı     | Tıp, Diş, Eczacılık, SBF, SBYO, SHMYO, Enstitüler   | Eğitim/Araştırma           | 118,14         | 23                                    |
| Mühendislik Laboratuvarı | Mühendislik ve Doğa Bilimleri Fakültesi             | Eğitim/Araştırma           | 30             | 6                                     |
| Mühendislik Laboratuvarı | Mühendislik ve Doğa Bilimleri Fakültesi             | Eğitim/Araştırma           | 44             | 8                                     |
| Mühendislik Laboratuvarı | Mühendislik ve Doğa Bilimleri Fakültesi             | Eğitim/Araştırma           | 43             | 8                                     |
| Mühendislik Laboratuvarı | Mühendislik ve Doğa Bilimleri Fakültesi             | Eğitim/Araştırma           | 35             | 7                                     |
| Mühendislik Laboratuvarı | Araştırma Laboratuvarı                              | Eğitim/Araştırma           | 97,38          | 19                                    |
| Mühendislik Laboratuvarı | Araştırma Laboratuvarı                              | Eğitim/Araştırma           | 97,22          | 19                                    |
| Mühendislik Laboratuvarı | Mühendislik ve Doğa Bilimleri Fakültesi             | Eğitim/Araştırma           | 64,24          | 12                                    |
| Mühendislik Laboratuvarı | Mühendislik ve Doğa Bilimleri Fakültesi             | Eğitim/Araştırma           | 82,59          | 16                                    |
| Mühendislik Laboratuvarı | Mühendislik ve Doğa Bilimleri Fakültesi             | Eğitim/Araştırma           | 46,55          | 9                                     |
| Mühendislik Laboratuvarı | Mühendislik ve Doğa Bilimleri Fakültesi             | Eğitim/Araştırma           | 47,76          | 9                                     |
| Medikal Laboratuvarı     | Araştırma Laboratuvarı                              | Eğitim/Araştırma           | 96,58          | 19                                    |

| Alanın Niteliği          | Hizmet Verdiği Eğitim Araştırma Birimlerinin Adları | Lab./Atölye Kullanım Amacı | Büyüklüğü (m2) | Oturma Kapasitesi/ Oturan Kişi (Kişi) |
|--------------------------|---|----------------------------|----------------|---------------------------------------|
| Medikal Laboratuvarı     | Araştırma Laboratuvarı                              | Eğitim/Araştırma           | 92             | 18                                    |
| Medikal Laboratuvarı     | Araştırma Laboratuvarı                              | Eğitim/Araştırma           | 96,58          | 19                                    |
| Medikal Laboratuvarı     | Araştırma Laboratuvarı                              | Eğitim/Araştırma           | 97,22          | 19                                    |
| Müzik Laboratuvarı       | Araştırma Laboratuvarı                              | Eğitim/Araştırma           | 40,15          | 5                                     |
| Müzik Laboratuvarı       | Araştırma Laboratuvarı                              | Eğitim/Araştırma           | 41,77          | 5                                     |
| Müzik Laboratuvarı       | Araştırma Laboratuvarı                              | Eğitim/Araştırma           | 18,2           | 2                                     |
| Bilgisayar Laboratuvarı  | Araştırma Laboratuvarı                              | Eğitim/Araştırma           | 25,07          | 7                                     |
| Bilgisayar Laboratuvarı  | İletişim Fakültesi                                  | Eğitim/Araştırma           | 85,1           | 24                                    |
| Bilgisayar Laboratuvarı  | İletişim Fakültesi                                  | Eğitim/Araştırma           | 117,34         | 33                                    |
| Tasarım Stüdyosu         | İletişim Fakültesi                                  | Eğitim/Araştırma           | 82,52          | 27                                    |
| Tasarım Stüdyosu         | İletişim Fakültesi                                  | Eğitim/Araştırma           | 63,83          | 21                                    |
| Tasarım Stüdyosu         | İletişim Fakültesi                                  | Eğitim/Araştırma           | 99,29          | 33                                    |
| Tasarım Stüdyosu         | İletişim Fakültesi                                  | Eğitim/Araştırma           | 108,31         | 36                                    |
| Tasarım Stüdyosu         | İletişim Fakültesi                                  | Eğitim/Araştırma           | 83,81          | 27                                    |
| Mühendislik Laboratuvarı | Mühendislik ve Doğa Bilimleri Fakültesi             | Eğitim/Araştırma           | 146,99         | 29                                    |
| Mimari Çizim Stüdyosu    | Güzel Sanatlar Tasarım ve Mimarlık Fakültesi        | Eğitim/Araştırma           | 123,78         | 49                                    |
| Mimari Çizim Stüdyosu    | Güzel Sanatlar Tasarım ve Mimarlık Fakültesi        | Eğitim/Araştırma           | 85,1           | 34                                    |
| Mimari Çizim Stüdyosu    | Güzel Sanatlar Tasarım ve Mimarlık Fakültesi        | Eğitim/Araştırma           | 90,26          | 36                                    |
| Tasarım Stüdyosu         | Güzel Sanatlar Tasarım ve Mimarlık Fakültesi        | Eğitim/Araştırma           | 352,01         | 117                                   |
| Tasarım Stüdyosu         | Güzel Sanatlar Tasarım ve Mimarlık Fakültesi        | Eğitim/Araştırma           | 292,7          | 97                                    |
| Mimari Çizim Stüdyosu    | Güzel Sanatlar Tasarım ve Mimarlık Fakültesi        | Eğitim/Araştırma           | 342,99         | 137                                   |
| Mimari Çizim Stüdyosu    | Güzel Sanatlar Tasarım ve Mimarlık Fakültesi        | Eğitim/Araştırma           | 425,51         | 170                                   |
| Mimari Çizim Stüdyosu    | Güzel Sanatlar Tasarım ve Mimarlık Fakültesi        | Eğitim/Araştırma           | 342,99         | 137                                   |
| Mimari Çizim Stüdyosu    | Güzel Sanatlar Tasarım ve Mimarlık Fakültesi        | Eğitim/Araştırma           | 370,07         | 148                                   |
| Mimari Çizim Stüdyosu    | Güzel Sanatlar Tasarım ve Mimarlık Fakültesi        | Eğitim/Araştırma           | 489,98         | 195                                   |
| Mimari Çizim Stüdyosu    | Güzel Sanatlar Tasarım ve Mimarlık Fakültesi        | Eğitim/Araştırma           | 370,07         | 148                                   |
| Medikal Laboratuvarı     | Diş Hekimliği Fakültesi                             | Eğitim/Araştırma           | 91,55          | 18                                    |
| Medikal Laboratuvarı     | Diş Hekimliği Fakültesi                             | Eğitim/Araştırma           | 82,52          | 16                                    |
| Medikal Laboratuvarı     | Diş Hekimliği Fakültesi                             | Eğitim/Araştırma           | 92,84          | 18                                    |
| Medikal Laboratuvarı     | Diş Hekimliği Fakültesi                             | Eğitim/Araştırma           | 61,89          | 12                                    |
| Medikal Laboratuvarı     | Diş Hekimliği Fakültesi                             | Eğitim/Araştırma           | 760,76         | 152                                   |
| Medikal Laboratuvarı     | Diş Hekimliği Fakültesi                             | Eğitim/Araştırma           | 298,12         | 59                                    |
| Mimari Çizim Stüdyosu    | Güzel Sanatlar Tasarım ve Mimarlık Fakültesi        | Eğitim/Araştırma           | 140,68         | 56                                    |
| Medikal Laboratuvarı     | SBF   | Eğitim/Araştırma           | 252,73         | 50                                    |
| Medikal Laboratuvarı     | SBF   | Eğitim/Araştırma           | 126,36         | 25                                    |
| Medikal Laboratuvarı     | Tıp, Diş, Eczacılık Fakülteleri                     | Eğitim/Araştırma           | 395,85         | 79                                    |
| Medikal Laboratuvarı     | Tıp, Diş, Eczacılık Fakülteleri                     | Eğitim/Araştırma           | 255,31         | 51                                    |
| Medikal Laboratuvarı     | SBF   | Eğitim/Araştırma           | 134,49         | 26                                    |

| Alanın Niteliği         | Hizmet Verdiği Eğitim Araştırma Birimlerinin Adları | Lab./Atölye Kullanım Amacı | Büyüklüğü (m <sup>2</sup> ) | Oturma Kapasitesi/ Oturan Kişi (Kişi) |
|-------------------------|---|----------------------------|-----------------------------|---------------------------------------|
| Medikal Laboratuvarı    | SBF   | Eğitim/Araştırma           | 188,26                      | 37                                    |
| Medikal Laboratuvarı    | Tıp, Diş, Eczacılık Fakülteleri                     | Eğitim/Araştırma           | 304,3                       | 60                                    |
| Medikal Laboratuvarı    | Tıp, Diş, Eczacılık Fakülteleri                     | Eğitim/Araştırma           | 395,85                      | 79                                    |
| Medikal Laboratuvarı    | Tıp, Diş, Eczacılık Fakülteleri                     | Eğitim/Araştırma           | 239,83                      | 47                                    |
| Medikal Laboratuvarı    | Tıp, Diş, Eczacılık Fakülteleri                     | Eğitim/Araştırma           | 61,89                       | 12                                    |
| Medikal Laboratuvarı    | Tıp, Diş, Eczacılık Fakülteleri                     | Eğitim/Araştırma           | 60,6                        | 12                                    |
| Medikal Laboratuvarı    | Tıp, Diş, Eczacılık Fakülteleri                     | Eğitim/Araştırma           | 226,94                      | 45                                    |
| Medikal Laboratuvarı    | Tıp, Diş, Eczacılık Fakülteleri                     | Eğitim/Araştırma           | 203,73                      | 40                                    |
| Medikal Laboratuvarı    | Tıp, Diş, Eczacılık Fakülteleri                     | Eğitim/Araştırma           | 270,78                      | 54                                    |
| Medikal Laboratuvarı    | Tıp, Diş, Eczacılık Fakülteleri                     | Eğitim/Araştırma           | 228,23                      | 45                                    |
| Medikal Laboratuvarı    | Tıp, Diş, Eczacılık Fakülteleri                     | Eğitim/Araştırma           | 25,79                       | 5                                     |
| Medikal Laboratuvarı    | Tıp, Diş, Eczacılık Fakülteleri                     | Eğitim/Araştırma           | 56,73                       | 11                                    |
| Medikal Laboratuvarı    | Tıp, Diş, Eczacılık Fakülteleri                     | Eğitim/Araştırma           | 269,49                      | 53                                    |
| Medikal Laboratuvarı    | SBF   | Eğitim/Araştırma           | 70,92                       | 14                                    |
| Medikal Laboratuvarı    | SBF   | Eğitim/Araştırma           | 64,47                       | 12                                    |
| Medikal Laboratuvarı    | SBF   | Eğitim/Araştırma           | 83,81                       | 16                                    |
| Medikal Laboratuvarı    | SBF   | Eğitim/Araştırma           | 78,65                       | 15                                    |
| Medikal Laboratuvarı    | SBF   | Eğitim/Araştırma           | 23                          | 4                                     |
| Medikal Laboratuvarı    | SBF   | Eğitim/Araştırma           | 134,1                       | 26                                    |
| Medikal Laboratuvarı    | SBF   | Eğitim/Araştırma           | 361,04                      | 72                                    |
| Bilgisayar Laboratuvarı | Ortak Eğitim Laboratuvarı                           | Eğitim/Araştırma           | 160                         | 45                                    |
| Bilgisayar Laboratuvarı | Ortak Eğitim Laboratuvarı                           | Eğitim/Araştırma           | 150                         | 42                                    |
| Medikal Laboratuvarı    | SBF   | Eğitim/Araştırma           | 75                          | 15                                    |
| Medikal Laboratuvarı    | SBF   | Eğitim/Araştırma           | 49                          | 9                                     |
| Medikal Laboratuvarı    | SBF   | Eğitim/Araştırma           | 462                         | 92                                    |
| Medikal Laboratuvarı    | SABE  | Eğitim/Araştırma           | 71                          | 14                                    |
| Medikal Laboratuvarı    | Tıp   | Eğitim/Araştırma           | 63,18                       | 12                                    |
| Medikal Laboratuvarı    | Tıp   | Eğitim/Araştırma           | 45,13                       | 9                                     |
| Tasarım Stüdyosu        | İletişim Fakültesi                                  | Eğitim/Araştırma           | 35                          | 11                                    |
| Medikal Laboratuvarı    | Sağlık Bilimleri Fakültesi                          | Eğitim/Araştırma           | 87                          | 17                                    |
| Medikal Laboratuvarı    | Eczacılık Fakültesi                                 | Eğitim/Araştırma           | 248,86                      | 49                                    |
| Medikal Laboratuvarı    | Eczacılık Fakültesi                                 | Eğitim/Araştırma           | 292,7                       | 58                                    |
| Medikal Laboratuvarı    | Eczacılık Fakültesi                                 | Eğitim/Araştırma           | 33,53                       | 6                                     |
| Medikal Laboratuvarı    | Eczacılık Fakültesi                                 | Eğitim/Araştırma           | 34,81                       | 6                                     |
| Medikal Laboratuvarı    | Tıp, Diş, Eczacılık, SBF, SBYO, SHMYO, Enstitüler   | Eğitim/Araştırma           | 144,42                      | 28                                    |
| Medikal Laboratuvarı    | Tıp, Diş, Eczacılık, SBF, SBYO, SHMYO, Enstitüler   | Eğitim/Araştırma           | 60,6                        | 12                                    |
| Medikal Laboratuvarı    | Tıp, Diş, Eczacılık, SBF, SBYO, SHMYO, Enstitüler   | Eğitim/Araştırma           | 295,28                      | 59                                    |
| Medikal Laboratuvarı    | Tıp, Diş, Eczacılık, SBF, SBYO, SHMYO, Enstitüler   | Eğitim/Araştırma           | 18,05                       | 3                                     |
| Medikal Laboratuvarı    | Tıp, Diş, Eczacılık, SBF, SBYO, SHMYO, Enstitüler   | Eğitim/Araştırma           | 78,65                       | 15                                    |
| Medikal Laboratuvarı    | Tıp, Diş, Eczacılık, SBF, SBYO, SHMYO, Enstitüler   | Eğitim/Araştırma           | 29,66                       | 5                                     |

| Alanın Niteliđi      | Hizmet Verdiđi Eđitim Arařtırma Birimlerinin Adları | Lab./Atölye Kullanım Amacı | Büyüküđü (m2) | Oturma Kapasitesi/ Oturan Kiři (Kiři) |
|----------------------|---|----------------------------|---------------|---------------------------------------|
| Medikal Laboratuvarı | Tıp, Diř, Eczacılık, SBF, SBYO, SHMYO, Enstitüler   | Eđitim/Arařtırma           | 24,5          | 4                                     |
| Medikal Laboratuvarı | Diř Hekimliđi Fakóltesi                             | Eđitim/Arařtırma           | 128,52        | 25                                    |
| Medikal Laboratuvarı | Diř Hekimliđi Fakóltesi                             | Eđitim/Arařtırma           | 279,1         | 55                                    |
| Medikal Laboratuvarı | Diř Hekimliđi Fakóltesi                             | Eđitim/Arařtırma           | 89,26         | 17                                    |

Üniversitemiz 2024 yılı aralık ayı itibariyle 537.930 m<sup>2</sup> kapalı alan 422.436 m<sup>2</sup> açık alana sahiptir. Üniversitemizin toplam açık ve kapalı alanlarında Sağlık Uygulama ve Araştırma Merkezlerimiz de dahil edilmiştir.

Öğrencilerimizin bilgisayar kullanımı ile ilgili günlük ihtiyaçları kütüphane ve bilgisayar salonu aracılığı ile giderilmektedir.



Hali hazırda Kavacık Kuzey yerleşkesinde bulunan erkek öğrenci yurtlarında 411 erkek, Kavacık Güney yerleşkesinde yer alan kız öğrenci yurtlarında ise 1.406 kız olmak üzere toplam 1817 öğrencimiz kurucu vakfımızın sağlamış olduğu barınma hizmetlerinden yararlanmaktadır.

#### **b) Araçlar ile İlgili Bilgi**

Üniversitemizin rektörlük makam aracı ve diğer hizmet araçlarından oluşan 48 adet aracı bulunmaktadır. Kavacık ve Haliç yerleşkeleri arasında öğrenci ve personelin ulaşımını sağlamak üzere bir taşıma şirketiyle sözleşme yapılmıştır.

**c) Gereçler ile İlgili Bilgi**

| ARAÇ VE GEREÇLER         |                        |                                |                   |
|--------------------------|------------------------|--------------------------------|-------------------|
| KAMPÜS                   | Derslik ve Amfi Sayısı | Bilgisayar Laboratuvarı Sayısı | Bilgisayar Sayısı |
| Haliç Yerleşkesi         | 31                     | 1                              | 81                |
| Kavacık Kuzey Yerleşkesi | 80                     | 2                              | 127               |
| Kavacık Güney Yerleşkesi | 180                    | 3                              | 398               |

## Hizmet Alanı ile İlgili İstanbul Genelini Kapsayan İstatistikî Bilgiler

### İSTANBUL MEDİPOL ÜNİVERSİTESİ 2024-2025 EĞİTİM-ÖĞRETİM YILI LİSANS PROGRAMLARI ÖĞRENCİ DAĞILIMI

| FAKÜLTE / YÜKSEKOKUL  | Hız. SINIF | I. SINIF     | II. SINIF    | III. SINIF   | IV. SINIF    | V. SINIF   | VI. SINIF  | GENEL TOPLAM |
|---|------------|--------------|--------------|--------------|--------------|------------|------------|--------------|
| TIP FAKÜLTESİ   | 107        | 278          | 270          | 250          | 212          | 232        | 229        | 1.578        |
| DİŞ HEKİMLİĞİ FAKÜLTESİ                                     | 81         | 188          | 162          | 118          | 119          | 136        |            | 804          |
| DİŞ HEKİMLİĞİ FAKÜLTESİ (İNGİLİZCE)                         | 78         | 225          | 147          | 137          | 123          | 140        |            | 850          |
| ULUSLARARASI TIP FAKÜLTESİ                                  | 22         | 127          | 99           | 77           | 62           | 52         | 36         | 475          |
| ECZACILIK FAKÜLTESİ   | 20         | 214          | 195          | 172          | 149          | 169        |            | 919          |
| ECZACILIK FAKÜLTESİ (İNGİLİZCE)                             | 71         | 100          | 121          | 107          | 111          | 42         |            | 552          |
| HUKUK FAKÜLTESİ   | 193        | 178          | 245          | 210          | 302          |            |            | 1.128        |
| <b>TOPLAM</b>   | <b>572</b> | <b>1.310</b> | <b>1.239</b> | <b>1.071</b> | <b>1.078</b> | <b>771</b> | <b>265</b> | <b>6.306</b> |
| EĞİTİM FAKÜLTESİ  |            |              |              |              |              |            |            |              |
| İLKÖĞRETİM MATEMATİK ÖĞRETMENLİĞİ BÖLÜMÜ                    | 19         | 62           | 97           | 48           | 61           |            |            | 287          |
| İNGİLİZCE ÖĞRETMENLİĞİ BÖLÜMÜ (İNGİLİZCE)                   | 89         | 68           | 95           | 89           | 108          |            |            | 449          |
| OKUL ÖNCESİ ÖĞRETMENLİĞİ BÖLÜMÜ                             | 33         | 90           | 115          | 75           | 65           |            |            | 378          |
| ÖZEL EĞİTİM ÖĞRETMENLİĞİ BÖLÜMÜ                             | 19         | 91           | 98           | 50           | 69           |            |            | 327          |
| REHBERLİK VE PSİKOLOJİK DANIŞMANLIK BÖLÜMÜ                  | 33         | 107          | 119          | 72           | 63           |            |            | 394          |
| REHBERLİK VE PSİKOLOJİK DANIŞMANLIK BÖLÜMÜ (İNGİLİZCE)      | 36         | 54           | 46           | 45           | 49           |            |            | 230          |
| <b>TOPLAM</b>   | <b>229</b> | <b>472</b>   | <b>570</b>   | <b>379</b>   | <b>415</b>   |            |            | <b>2.065</b> |
| İLETİŞİM FAKÜLTESİ  |            |              |              |              |              |            |            |              |
| GAZETECİLİK BÖLÜMÜ  | 22         | 41           | 68           | 40           | 50           |            |            | 221          |
| HALKLA İLİŞKİLER VE REKLAMCILIK BÖLÜMÜ                      | 38         | 153          | 172          | 149          | 165          |            |            | 677          |
| HALKLA İLİŞKİLER VE REKLAMCILIK BÖLÜMÜ (İNGİLİZCE)          | 70         | 64           | 91           | 68           | 78           |            |            | 371          |
| MEDYA VE GÖRSEL SANATLAR BÖLÜMÜ                             | 8          | 47           | 84           | 73           | 107          |            |            | 319          |
| RADYO, TELEVİZYON VE SİNEMA BÖLÜMÜ                          | 49         | 110          | 121          | 97           | 114          |            |            | 491          |
| YENİ MEDYA VE İLETİŞİM BÖLÜMÜ                               | 26         | 99           | 95           | 76           | 94           |            |            | 390          |
| <b>TOPLAM</b>   | <b>213</b> | <b>514</b>   | <b>631</b>   | <b>503</b>   | <b>608</b>   |            |            | <b>2.469</b> |
| İNSAN VE TOPLUM BİLİMLERİ FAKÜLTESİ                         |            |              |              |              |              |            |            |              |
| PSİKOLOJİ BÖLÜMÜ  | 28         | 207          | 216          | 209          | 172          |            |            | 832          |
| PSİKOLOJİ BÖLÜMÜ (İNGİLİZCE)                                | 95         | 120          | 168          | 121          | 151          |            |            | 655          |
| SİYASET BİLİMİ VE KAMU YÖNETİMİ BÖLÜMÜ                      | 24         | 159          | 133          | 90           | 139          |            |            | 545          |
| SİYASET BİLİMİ VE KAMU YÖNETİMİ BÖLÜMÜ (İNGİLİZCE)          | 29         | 28           | 28           | 12           | 35           |            |            | 132          |
| SİYASET BİLİMİ VE ULUSLARARASI İLİŞKİLER BÖLÜMÜ (İNGİLİZCE) | 128        | 81           | 126          | 83           | 146          |            |            | 564          |
| <b>TOPLAM</b>   | <b>304</b> | <b>595</b>   | <b>671</b>   | <b>515</b>   | <b>643</b>   |            |            | <b>2.728</b> |

İSTANBUL MEDİPOL ÜNİVERSİTESİ  
2024-2025 EĞİTİM-ÖĞRETİM YILI LİSANS PROGRAMLARI ÖĞRENCİ DAĞILIMI

| FAKÜLTE / YÜKSEKOKUL                                 | HZ. SINIF  | I. SINIF     | II. SINIF    | III. SINIF   | IV. SINIF    | V. SINIF | VI. SINIF | GENEL TOPLAM |
|--|------------|--------------|--------------|--------------|--------------|----------|-----------|--------------|
| <b>İŞLETME VE YÖNETİM BİLİMLERİ FAKÜLTESİ</b>        |            |              |              |              |              |          |           |              |
| BANKACILIK VE SİGORTACILIK BÖLÜMÜ                    | 12         | 81           | 118          | 65           | 51           |          |           | 327          |
| EKONOMİ VE FİNANS BÖLÜMÜ (İNGİLİZCE)                 | 82         | 58           | 90           | 66           | 65           |          |           | 361          |
| HAVACILIK YÖNETİMİ BÖLÜMÜ                            | 23         | 96           | 115          | 97           | 48           |          |           | 379          |
| İNSAN KAYNAKLARI YÖNETİMİ BÖLÜMÜ                     | 6          | 71           | 60           | 34           | 28           |          |           | 199          |
| İŞLETME BÖLÜMÜ (İNGİLİZCE)                           | 165        | 115          | 177          | 170          | 114          |          |           | 741          |
| LOJİSTİK YÖNETİMİ BÖLÜMÜ                             | 13         | 86           | 104          | 59           | 101          |          |           | 363          |
| LOJİSTİK YÖNETİMİ BÖLÜMÜ (İNGİLİZCE)                 | 78         | 55           | 59           | 45           | 41           |          |           | 278          |
| ULUSLARARASI TİCARET VE FİNANSMAN BÖLÜMÜ             | 30         | 168          | 184          | 145          | 205          |          |           | 732          |
| ULUSLARARASI TİCARET VE FİNANSMAN BÖLÜMÜ (İNGİLİZCE) | 116        | 85           | 100          | 103          | 114          |          |           | 518          |
| YÖNETİM BİLİŞİM SİSTEMLERİ BÖLÜMÜ                    | 48         | 210          | 224          | 141          | 168          |          |           | 791          |
| YÖNETİM BİLİŞİM SİSTEMLERİ BÖLÜMÜ (İNGİLİZCE)        | 108        | 120          | 123          | 90           | 88           |          |           | 529          |
| <b>TOPLAM</b>  | <b>681</b> | <b>1.145</b> | <b>1.354</b> | <b>1.015</b> | <b>1.023</b> |          |           | <b>5.218</b> |
| <b>SAĞLIK BİLİMLERİ FAKÜLTESİ</b>                    |            |              |              |              |              |          |           |              |
| BESLENME VE DİYETETİK BÖLÜMÜ                         | 11         | 70           | 132          | 127          | 142          |          |           | 482          |
| ÇOCUK GELİŞİMİ BÖLÜMÜ                                | 19         | 132          | 127          | 92           | 77           |          |           | 447          |
| DİL VE KONUŞMA TERAPİSİ BÖLÜMÜ                       | 4          | 92           | 83           | 80           | 53           |          |           | 312          |
| DİL VE KONUŞMA TERAPİSİ BÖLÜMÜ (İNGİLİZCE)           | 62         | 49           | 64           | 72           | 52           |          |           | 299          |
| EBELİK BÖLÜMÜ  | 11         | 201          | 196          | 136          | 151          |          |           | 695          |
| ERGOTERAPİ BÖLÜMÜ                                    | 8          | 99           | 73           | 47           | 52           |          |           | 279          |
| FİZYOTERAPİ VE REHABİLİTASYON BÖLÜMÜ                 | 21         | 200          | 218          | 161          | 226          |          |           | 826          |
| FİZYOTERAPİ VE REHABİLİTASYON BÖLÜMÜ (İNGİLİZCE)     | 153        | 128          | 177          | 142          | 187          |          |           | 787          |
| HEMŞİRELİK BÖLÜMÜ                                    | 26         | 227          | 236          | 216          | 186          |          |           | 891          |
| HEMŞİRELİK BÖLÜMÜ (İNGİLİZCE)                        | 129        | 95           | 130          | 113          | 40           |          |           | 507          |
| ODYOLOJİ BÖLÜMÜ                                      | 13         | 84           | 90           | 61           | 71           |          |           | 319          |
| ORTEZ VE PROTEZ BÖLÜMÜ                               | 11         | 47           | 39           | 18           | 26           |          |           | 141          |
| SAĞLIK YÖNETİMİ BÖLÜMÜ                               | 21         | 148          | 134          | 112          | 127          |          |           | 542          |
| SAĞLIK YÖNETİMİ BÖLÜMÜ (İNGİLİZCE)                   | 48         | 23           | 44           | 34           | 47           |          |           | 196          |
| SOSYAL HİZMET BÖLÜMÜ                                 | 2          | 43           | 50           | 60           | 54           |          |           | 209          |
| <b>TOPLAM</b>  | <b>539</b> | <b>1.638</b> | <b>1.793</b> | <b>1.471</b> | <b>1.491</b> |          |           | <b>6.932</b> |

İSTANBUL MEDİPOL ÜNİVERSİTESİ  
2024-2025 EĞİTİM-ÖĞRETİM YILI LİSANS PROGRAMLARI ÖĞRENCİ DAĞILIMI

| FAKÜLTE / YÜKSEKOKUL                                | HZ. SINIF    | I. SINIF     | II. SINIF    | III. SINIF   | IV. SINIF    | V. SINIF   | VI. SINIF  | GENEL TOPLAM  |
|---|--------------|--------------|--------------|--------------|--------------|------------|------------|---------------|
| <b>SAĞLIK BİLİMLERİ YÜKSEKOKULU</b>                 |              |              |              |              |              |            |            |               |
| BESLENME VE DİYETETİK BÖLÜMÜ                        | 1            | 45           | 87           | 76           | 82           |            |            | 291           |
| ÇOCUK GELİŞİMİ BÖLÜMÜ                               | 8            | 43           | 55           | 41           | 33           |            |            | 180           |
| EBELİK BÖLÜMÜ                                       | 17           | 162          | 124          | 75           | 82           |            |            | 460           |
| FİZYOTERAPİ VE REHABİLİTASYON BÖLÜMÜ                | 23           | 195          | 152          | 76           | 82           |            |            | 528           |
| HEMŞİRELİK BÖLÜMÜ                                   |              |              |              | 1            | 12           |            |            | 13            |
| ODYOLOJİ BÖLÜMÜ                                     | 6            | 33           | 43           | 30           | 25           |            |            | 137           |
| SAĞLIK YÖNETİMİ BÖLÜMÜ                              |              |              | 2            | 2            | 32           |            |            | 36            |
| SAĞLIK YÖNETİMİ BÖLÜMÜ (İNGİLİZCE)                  |              |              | 1            |              | 5            |            |            | 6             |
| SOSYAL HİZMET BÖLÜMÜ                                | 1            | 13           | 35           | 24           | 14           |            |            | 87            |
| <b>TOPLAM</b>                                       | <b>56</b>    | <b>491</b>   | <b>499</b>   | <b>325</b>   | <b>367</b>   |            |            | <b>1.738</b>  |
| <b>MÜHENDİSLİK VE DOĞA BİLİMLERİ FAKÜLTESİ</b>      |              |              |              |              |              |            |            |               |
| BİLGİSAYAR MÜHENDİSLİĞİ BÖLÜMÜ (İNGİLİZCE)          | 77           | 72           | 112          | 69           | 98           |            |            | 428           |
| BİYOMEDİKAL MÜHENDİSLİĞİ BÖLÜMÜ (İNGİLİZCE)         | 39           | 62           | 84           | 80           | 129          |            |            | 394           |
| ELEKTRİK-ELEKTRONİK MÜHENDİSLİĞİ BÖLÜMÜ (İNGİLİZCE) | 21           | 21           | 38           | 31           | 35           |            |            | 146           |
| ENDÜSTRİ MÜHENDİSLİĞİ BÖLÜMÜ (İNGİLİZCE)            | 81           | 80           | 111          | 95           | 126          |            |            | 493           |
| İNŞAAT MÜHENDİSLİĞİ BÖLÜMÜ                          | 45           | 95           | 65           | 26           | 39           |            |            | 270           |
| İNŞAAT MÜHENDİSLİĞİ BÖLÜMÜ (İNGİLİZCE)              | 28           | 26           | 22           | 25           | 61           |            |            | 162           |
| <b>TOPLAM</b>                                       | <b>291</b>   | <b>356</b>   | <b>432</b>   | <b>326</b>   | <b>488</b>   |            |            | <b>1.893</b>  |
| <b>GÜZEL SANATLAR TASARIM VE MİMARLIK FAKÜLTESİ</b> |              |              |              |              |              |            |            |               |
| ENDÜSTRİYEL TASARIM BÖLÜMÜ                          | 1            | 79           | 61           | 58           | 89           |            |            | 288           |
| GASTRONOMİ VE MUTFAK SANATLARI BÖLÜMÜ               | 28           | 146          | 138          | 111          | 119          |            |            | 542           |
| GÖRSEL İLETİŞİM TASARIMI BÖLÜMÜ                     | 7            | 76           | 82           | 59           | 92           |            |            | 316           |
| İÇ MİMARLIK VE ÇEVRE TASARIMI BÖLÜMÜ                | 42           | 162          | 159          | 140          | 232          |            |            | 735           |
| İÇ MİMARLIK VE ÇEVRE TASARIMI BÖLÜMÜ (İNGİLİZCE)    | 94           | 79           | 120          | 108          | 224          |            |            | 625           |
| KENTSEL TASARIM VE PEYZAJ MİMARLIĞI BÖLÜMÜ          | 3            | 45           | 43           | 26           | 42           |            |            | 159           |
| MİMARLIK BÖLÜMÜ                                     | 15           | 115          | 117          | 104          | 158          |            |            | 509           |
| MİMARLIK BÖLÜMÜ (İNGİLİZCE)                         | 82           | 90           | 113          | 128          | 191          |            |            | 604           |
| TÜRK MÜZİĞİ BÖLÜMÜ                                  |              | 21           | 29           | 21           | 23           |            |            | 94            |
| <b>TOPLAM</b>                                       | <b>272</b>   | <b>813</b>   | <b>862</b>   | <b>755</b>   | <b>1.170</b> |            |            | <b>3.872</b>  |
| <b>LİSANS TOPLAM</b>                                | <b>3.157</b> | <b>7.334</b> | <b>8.051</b> | <b>6.360</b> | <b>7.283</b> | <b>771</b> | <b>265</b> | <b>33.221</b> |

| İSTANBUL MEDİPOL ÜNİVERSİTESİ                                       |           |          |           |              |
|---|-----------|----------|-----------|--------------|
| 2024-2025 EĞİTİM-ÖĞRETİM YILI ÖNLİSANS PROGRAMLARI ÖĞRENCİ DAĞILIMI |           |          |           |              |
| MYO   | HZ. SINIF | I. SINIF | II. SINIF | GENEL TOPLAM |
| MESLEK YÜKSEKOKULU  |           |          |           |              |
| AĞIZ VE DİŞ SAĞLIĞI   | 1         | 83       | 115       | 199          |
| AĞIZ VE DİŞ SAĞLIĞI (İ.Ö.)  |           |          | 13        | 13           |
| AMELİYATHANE HİZMETLERİ   |           | 76       | 98        | 174          |
| AMELİYATHANE HİZMETLERİ (İ.Ö.)                                      |           |          | 6         | 6            |
| ANESTEZİ  | 1         | 87       | 121       | 209          |
| ANESTEZİ (İ.Ö.)   |           |          | 7         | 7            |
| BİLGİSAYAR PROGRAMCILIĞI  | 14        | 86       | 189       | 289          |
| BİLGİSAYAR PROGRAMCILIĞI (İ.Ö.)                                     |           | 72       | 134       | 206          |
| BİYOMEDİKAL CİHAZ TEKNOLOJİSİ                                       | 3         | 45       | 113       | 161          |
| ÇOCUK GELİŞİMİ  | 1         | 63       | 112       | 176          |
| ÇOCUK GELİŞİMİ (İ.Ö.)   |           |          | 6         | 6            |
| DİŞ PROTEZ TEKNOLOJİSİ  | 17        | 111      | 172       | 300          |
| DİŞ PROTEZ TEKNOLOJİSİ (İ.Ö.)                                       |           |          | 8         | 8            |
| DİYALİZ   |           | 77       | 123       | 200          |
| DİYALİZ (İ.Ö.)  |           |          | 8         | 8            |
| ELEKTRONÖROFİZYOLOJİ  |           | 30       | 110       | 140          |
| ELEKTRONÖROFİZYOLOJİ (İ.Ö.)   |           |          | 22        | 22           |
| FİZYOTERAPİ   |           | 82       | 121       | 203          |
| FİZYOTERAPİ (İ.Ö.)  |           |          | 7         | 7            |
| İÇ MEKAN TASARIMI   | 5         | 69       | 164       | 238          |
| İÇ MEKAN TASARIMI (İ.Ö.)  |           | 34       | 86        | 120          |
| İLK VE ACİL YARDIM  |           | 82       | 124       | 206          |
| İLK VE ACİL YARDIM (İ.Ö.)   |           |          | 9         | 9            |
| İNŞAAT TEKNOLOJİSİ  |           | 73       | 175       | 248          |
| İNŞAAT TEKNOLOJİSİ (İ.Ö.)   |           | 47       | 131       | 178          |
| İŞ SAĞLIĞI VE GÜVENLİĞİ   |           | 33       | 57        | 90           |
| MİMARİ RESTORASYON  | 1         | 67       | 142       | 210          |
| MİMARİ RESTORASYON (İ.Ö.)   | 1         | 33       | 125       | 159          |
| ODYOMETRİ   |           | 77       | 176       | 253          |
| ODYOMETRİ (İ.Ö.)  |           |          | 28        | 28           |
| OPTİSYENLİK   |           | 55       | 83        | 138          |
| OPTİSYENLİK (İ.Ö.)  |           |          | 9         | 9            |
| RADYOTERAPİ   |           | 75       | 126       | 201          |
| RADYOTERAPİ (İ.Ö.)  |           |          | 25        | 25           |
| SAĞLIK KURUMLARI İŞLETMECİLİĞİ                                      |           | 23       | 53        | 76           |
| SİVİL HAVA ULAŞTIRMA İŞLETMECİLİĞİ                                  | 2         | 72       | 155       | 229          |
| TIBBİ DOKÜMANTASYON VE SEKRETERLİK                                  |           | 60       | 67        | 127          |
| TIBBİ DOKÜMANTASYON VE SEKRETERLİK (İ.Ö.)                           |           |          | 1         | 1            |
| TIBBİ GÖRÜNTÜLEME TEKNİKLERİ  |           | 80       | 100       | 180          |
| TIBBİ GÖRÜNTÜLEME TEKNİKLERİ (İ.Ö.)                                 |           |          | 6         | 6            |
| TIBBİ LABORATUVAR TEKNİKLERİ  |           | 80       | 107       | 187          |
| TIBBİ LABORATUVAR TEKNİKLERİ (İ.Ö.)                                 |           |          | 10        | 10           |
| TOPLAM  | 46        | 1.772    | 3.444     | 5.262        |

İSTANBUL MEDİPOL ÜNİVERSİTESİ  
2024-2025 EĞİTİM-ÖĞRETİM YILI ÖNLİSANS PROGRAMLARI ÖĞRENCİ DAĞILIMI

| MYO  | Hız. SINIF | I. SINIF     | II. SINIF    | GENEL TOPLAM  |
|--|------------|--------------|--------------|---------------|
| <b>SOSYAL BİLİMLER MESLEK YÜKSEKOKULU</b>      |            |              |              |               |
| BANKACILIK VE SİGORTACILIK                     | 2          | 59           | 93           | 154           |
| DIŞ TİCARET                                    | 4          | 57           | 116          | 177           |
| HALKLA İLİŞKİLER VE TANITIM                    | 6          | 43           | 107          | 156           |
| HALKLA İLİŞKİLER VE TANITIM (İ.Ö.)             |            |              | 9            | 9             |
| İNSAN KAYNAKLARI YÖNETİMİ                      |            | 43           | 77           | 120           |
| İŞLETME YÖNETİMİ                               | 17         | 50           | 104          | 171           |
| LOJİSTİK                                       | 3          | 51           | 94           | 148           |
| MAHKEME BÜRO HİZMETLERİ                        |            | 55           |              | 55            |
| MALİYE   | 3          | 42           | 82           | 127           |
| MUHASEBE VE VERGİ UYGULAMALARI                 | 3          | 44           | 83           | 130           |
| RADYO VE TELEVİZYON PROGRAMCILIĞI              | 4          | 39           | 108          | 151           |
| SİVİL HAVACILIK KABİN HİZMETLERİ               | 6          | 64           | 104          | 174           |
| SOSYAL HİZMETLER                               |            | 42           | 100          | 142           |
| SOSYAL HİZMETLER (İ.Ö.)                        |            |              | 13           | 13            |
| SPOR YÖNETİMİ                                  | 3          | 41           | 103          | 147           |
| UYGULAMALI İNGİLİZCE ÇEVİRME (İNGİLİZCE)       | 98         | 45           | 104          | 247           |
| UYGULAMALI İNGİLİZCE ÇEVİRME (İNGİLİZCE)(İ.Ö.) | 48         | 17           | 57           | 122           |
| YEREL YÖNETİMLER                               |            |              | 5            | 5             |
| <b>TOPLAM</b>                                  | <b>197</b> | <b>692</b>   | <b>1.359</b> | <b>2.248</b>  |
| <b>ADALET MESLEK YÜKSEK OKULU</b>              |            |              |              |               |
| ADALET   |            |              | 115          | 115           |
| ADALET (İ.Ö.)                                  |            |              | 49           | 49            |
| <b>TOPLAM</b>                                  | <b>0</b>   | <b>0</b>     | <b>164</b>   | <b>164</b>    |
| <b>ÖN LİSANS TOPLAM</b>                        | <b>732</b> | <b>4.820</b> | <b>9.183</b> | <b>14.735</b> |

İSTANBUL MEDİPOL ÜNİVERSİTESİ  
2024-2025 EĞİTİM-ÖĞRETİM YILI ENSTİTÜ SAYISAL DAĞILIMLARI

| ENSTİTÜ / PROGRAM ADI                            | YÜKSEK LİSANS |            | DOKTORA    | TOPLAM       |
|--|---------------|------------|------------|--------------|
|  | TEZSİZ        | TEZLİ      |            |              |
| SAĞLIK BİLİMLERİ ENSTİTÜSÜ                       |               |            |            |              |
| AĞIZ, DIŞ VE ÇENE CERRAHİSİ ANABİLİM DALI        |               |            | 27         | 27           |
| AĞIZ, DIŞ VE ÇENE RADYOLOJİSİ ANABİLİM DALI      |               |            | 1          | 1            |
| ANATOMİ ANABİLİM DALI                            |               | 5          | 37         | 42           |
| BESLENME VE DİYETETİK ANABİLİM DALI              |               | 22         | 33         | 55           |
| BİLİŞSEL REHABİLİTASYON ANABİLİM DALI            |               | 12         |            | 12           |
| BİYOİSTATİSTİK VE TIBBİ BİLİŞİM ANABİLİM DALI    |               | 2          |            | 2            |
| ÇOCUK GELİŞİMİ ANABİLİM DALI                     |               | 17         | 10         | 27           |
| ÇOCUK SAĞLIĞI VE HASTALIKLARI ANABİLİM DALI      |               |            | 12         | 12           |
| DİL VE KONUŞMA TERAPİSİ ANABİLİM DALI            |               | 26         | 21         | 47           |
| EBELİK ANABİLİM DALI                             |               | 22         |            | 22           |
| ERGOTERAPİ ANABİLİM DALI                         |               | 44         |            | 44           |
| ENDODONTİ ANABİLİM DALI                          |               |            | 22         | 22           |
| EPİDEMİYOLOJİ ANABİLİM DALI                      |               |            | 10         | 10           |
| FARMAKOĞNOZİ ANABİLİM DALI                       |               | 1          |            | 1            |
| FİZYOTERAPİ VE REHABİLİTASYON ANABİLİM DALI      |               | 84         | 60         | 144          |
| GELENEKSEL VE TAMAMLAYICI TIP ANABİLİM DALI      |               | 3          | 30         | 33           |
| HEMŞİRELİK ANABİLİM DALI                         |               | 96         |            | 96           |
| HİSTOLOJİ VE EMBRİYOLOJİ ANABİLİM DALI           |               | 5          | 15         | 20           |
| KLİNİK ECZACILIK ANABİLİM DALI                   | 1             | 18         | 25         | 44           |
| MOLEKÜLER TIP VE BİYOTEKNOLOJİ ANABİLİM DALI     |               | 1          | 7          | 8            |
| ODYOLOJİ ANABİLİM DALI                           |               | 14         | 12         | 26           |
| ORTODONTİ ANABİLİM DALI                          |               | 2          | 22         | 24           |
| ORTEZ PROTEZ ANABİLİM DALI                       |               | 14         | 9          | 23           |
| PERFÜZYON ANABİLİM DALI                          |               | 9          |            | 9            |
| PERİODONTOLOJİ ANABİLİM DALI                     |               |            | 26         | 26           |
| PROTETİK DIŞ TEDAVİSİ ANABİLİM DALI              |               |            | 75         | 75           |
| RESTORATİF DIŞ TEDAVİSİ ANABİLİM DALI            |               |            | 10         | 10           |
| RÜYA, UYKU VE HİPNOZ ARAŞTIRMALARI ANABİLİM DALI |               | 1          |            | 1            |
| SAĞLIK BİLİŞİMİ ANABİLİM DALI                    |               | 7          |            | 7            |
| SAĞLIK FİZİĞİ ANABİLİM DALI                      |               | 6          | 21         | 27           |
| SAĞLIK YÖNETİMİ ANABİLİM DALI                    | 8             | 31         | 9          | 48           |
| SİNİRBİLİM ANABİLİM DALI                         |               | 30         | 30         | 60           |
| TIBBİ BİYOKİMYA ANABİLİM DALI                    |               | 2          | 3          | 5            |
| TIBBİ BİYOLOJİ ANABİLİM DALI                     |               | 2          | 7          | 9            |
| TIBBİ FARMAKOLOJİ ANABİLİM DALI                  |               |            | 19         | 19           |
| TIBBİ FİZYOLOJİ ANABİLİM DALI                    |               | 2          | 11         | 13           |
| TIBBİ MİKROBİYOLOJİ ANABİLİM DALI                |               | 3          | 3          | 6            |
| TIP TARİHİ VE ETİK ANABİLİM DALI                 |               | 11         | 8          | 19           |
| <b>ARA TOPLAM</b>                                | <b>9</b>      | <b>492</b> | <b>575</b> | <b>1.076</b> |

İSTANBUL MEDİPOL ÜNİVERSİTESİ  
2024-2025 EĞİTİM-ÖĞRETİM YILI ENSTİTÜ SAYISAL DAĞILIMLARI

| ENSTİTÜ / PROGRAM ADI                                  | YÜKSEK LİSANS |            | DOKTORA    | TOPLAM       |
|--|---------------|------------|------------|--------------|
|  | TEZSİZ        | TEZLİ      |            |              |
| <b>SOSYAL BİLİMLERİ ENSTİTÜSÜ</b>                      |               |            |            |              |
| EĞİTİM BİLİMLERİ ANABİLİM DALI                         |               | 24         | 4          | 28           |
| İŞ SAĞLIĞI VE GÜVENLİĞİ ANABİLİM DALI                  | 7             | 6          |            | 13           |
| İŞLETME ANABİLİM DALI                                  | 34            | 39         | 2          | 75           |
| KAMU HUKUKU ANABİLİM DALI                              |               | 74         | 32         | 106          |
| ÖZEL HUKUK ANABİLİM DALI                               | 6             | 66         | 30         | 102          |
| PAZARLAMA İLETİŞİMİ VE REKLAMCILIK ANABİLİM DALI       |               | 22         |            | 22           |
| PSİKOLOJİ ANABİLİM DALI                                |               | 63         |            | 63           |
| SAĞLIK HUKUKU ANABİLİM DALI                            | 5             | 26         | 24         | 55           |
| SİYASET BİLİMİ ANABİLİM DALI                           |               | 26         |            | 26           |
| SİYASET BİLİMİ VE ULUSLARARASI İLİŞKİLER ANABİLİM DALI |               |            | 17         | 17           |
| YENİ MEDYA VE İLETİŞİM SİSTEMLERİ ANABİLİM DALI        |               | 17         | 11         | 28           |
| YÖNETİM BİLİŞİM SİSTEMLERİ ANABİLİM DALI               | 1             | 12         |            | 13           |
| YÖNETİM VE STRATEJİ ANABİLİM DALI                      |               |            | 15         | 15           |
| <b>ARA TOPLAM</b>                                      | <b>53</b>     | <b>375</b> | <b>135</b> | <b>563</b>   |
| <b>FEN BİLİMLERİ ENSTİTÜSÜ</b>                         |               |            |            |              |
| BİLGİSAYAR MÜHENDİSLİĞİ ANABİLİM DALI                  |               | 20         | 7          | 27           |
| BİYOMEDİKAL MÜHENDİSLİĞİ ANABİLİM DALI                 |               | 26         | 8          | 34           |
| ELEKTRİK-ELEKTRONİK MÜHENDİSLİĞİ ANABİLİM DALI         |               | 28         | 40         | 68           |
| İNŞAAT MÜHENDİSLİĞİ ANABİLİM DALI                      |               | 11         | 17         | 28           |
| MİMARLIK ANABİLİM DALI                                 | 3             | 16         |            | 19           |
| SAĞLIK SİSTEMLERİ MÜHENDİSLİĞİ ANABİLİM DALI           |               | 5          | 5          | 10           |
| <b>ARA TOPLAM</b>                                      | <b>3</b>      | <b>106</b> | <b>77</b>  | <b>186</b>   |
| <b>GENEL TOPLAM</b>                                    | <b>65</b>     | <b>973</b> | <b>787</b> | <b>1.825</b> |

Üniversitemizde Yurt Dışından Öğrenci Kabulü Kontenjanından Okuyan Öğrencilerin Uyruklarına Göre Dağılımı  
(Önlisans-Lisans)Tablo-01

| Uyruk                       | UTF | TF | DHF | ECF | SABF | HF | MDBF | İTBF | GSTMF | İYBF | İF | EF | SBYO | SHMYO | MYO | SBMYO | AMY | Genel Toplam |
|-----------------------------|-----|----|-----|-----|------|----|------|------|-------|------|----|----|------|-------|-----|-------|-----|--------------|
| Afganistan                  | 4   | 2  |     | 2   | 29   |    | 17   | 6    | 6     | 20   | 4  | 3  | 16   | 11    |     | 5     |     | 125          |
| Almanya                     | 3   | 24 | 7   | 12  | 5    | 9  | 12   | 11   | 10    | 7    |    | 2  | 1    | 2     | 1   | 1     |     | 107          |
| Amerika Birleşik Devletleri | 17  | 4  | 5   |     | 7    |    | 5    | 6    | 4     | 4    | 1  | 1  |      |       |     |       |     | 54           |
| Antigua ve Barbuda          |     |    | 1   |     |      |    |      |      |       |      |    |    |      |       |     |       |     | 1            |
| Arnavutluk                  |     |    |     |     |      |    |      |      |       | 1    |    |    |      | 4     |     |       |     | 5            |
| Avustralya                  |     |    |     |     |      |    |      |      |       |      | 1  |    |      |       |     |       |     | 1            |
| Avusturya                   |     |    |     |     |      |    |      |      |       | 1    |    |    |      |       |     |       |     | 1            |
| Azerbaycan                  | 31  | 58 | 21  | 1   | 28   | 10 | 30   | 62   | 25    | 72   | 11 | 1  | 7    | 8     | 5   | 3     |     | 373          |
| Bahreyn                     |     |    |     |     |      |    |      | 1    | 1     |      |    |    |      |       |     |       |     | 2            |
| Bangladeş                   |     |    |     |     |      |    | 1    | 1    |       | 4    |    |    |      |       |     |       |     | 6            |
| Belarus                     |     |    |     |     |      |    |      |      |       |      | 1  |    |      |       |     | 1     |     | 2            |







| Uyruk              | UTF | TF | DHF | ECF | SABF | HF | MDBF | İTBF | GSTMF | İYBF | İF | EF | SBYO | SHMYO | MYO | SBMYO | AMY | Genel Toplam |
|--------------------|-----|----|-----|-----|------|----|------|------|-------|------|----|----|------|-------|-----|-------|-----|--------------|
| İsrail             | 4   | 2  | 1   | 1   | 6    |    | 13   | 6    | 10    | 3    | 1  |    |      | 2     |     | 1     |     | 50           |
| İsveç              |     |    |     |     | 4    | 1  |      |      |       | 1    |    |    |      |       |     |       |     | 6            |
| İsveç Krallığı     |     |    |     |     |      |    |      |      | 1     | 1    |    |    |      |       |     |       |     | 2            |
| İtalya             | 1   | 1  |     |     |      |    |      |      |       |      |    |    |      |       |     |       |     | 2            |
| Jamaika            |     |    |     |     | 1    |    |      |      |       |      |    |    |      |       |     |       |     | 1            |
| Japonya            |     | 1  |     |     |      |    |      |      |       |      |    |    |      |       |     |       |     | 1            |
| Kamerun            |     |    |     |     |      |    | 3    |      | 1     |      |    |    |      | 1     |     | 1     |     | 6            |
| Kanada             | 16  |    | 5   | 3   | 3    |    | 5    | 2    | 1     | 3    |    |    | 1    | 1     |     |       |     | 40           |
| Karadağ            |     |    |     |     |      |    |      |      |       | 1    |    |    |      |       |     |       |     | 1            |
| Katar              | 1   |    |     |     |      |    |      | 1    |       |      |    |    |      |       |     |       |     | 2            |
| Kazakistan         | 3   | 1  | 7   | 1   | 11   | 1  | 24   | 29   | 30    | 87   | 21 | 4  | 4    | 3     | 1   | 9     |     | 236          |
| Kenya              |     |    |     |     | 5    |    | 3    | 5    | 2     | 5    |    |    |      |       |     |       |     | 20           |
| Kırgız Cumhuriyeti |     |    |     |     | 1    |    | 2    | 4    | 1     | 12   | 2  |    |      | 1     |     |       |     | 23           |



| Uyruk                 | UTF | TF | DHF | ECF | SABF | HF | MDBF | İTBF | GSTMF | İYBF | İF | EF | SBYO | SHMYO | MYO | SBMYO | AMY | Genel Toplam |
|-----------------------|-----|----|-----|-----|------|----|------|------|-------|------|----|----|------|-------|-----|-------|-----|--------------|
| Malavi                |     |    |     |     |      |    |      |      | 1     | 1    |    |    |      |       |     |       |     | 2            |
| Maldivler Cumhuriyeti |     |    |     |     |      |    |      | 1    |       |      |    |    |      |       |     |       |     | 1            |
| Malezya               |     |    |     |     |      |    |      | 1    | 2     | 1    |    |    |      |       |     |       |     | 4            |
| Mali                  |     |    |     | 4   |      |    | 9    |      | 3     | 13   | 1  |    |      | 1     |     |       |     | 31           |
| Meksika               |     |    |     |     |      |    |      |      |       |      | 1  |    |      |       |     |       |     | 1            |
| Mısır                 | 10  |    | 9   | 11  | 111  |    | 66   | 16   | 25    | 20   | 6  |    | 4    | 5     | 3   | 2     |     | 288          |
| Moğolistan            |     |    |     |     |      |    |      |      |       | 1    |    |    |      |       |     |       |     | 1            |
| Moldova               |     |    |     |     | 1    |    | 1    |      | 1     | 2    |    |    |      |       |     | 1     |     | 6            |
| Moritanya             |     |    |     |     |      |    | 3    |      | 2     | 8    |    |    |      |       |     |       |     | 13           |
| Mozambik              |     |    |     |     |      |    |      | 1    |       | 2    |    |    |      |       |     |       |     | 3            |
| Myanmar               |     |    |     |     | 1    |    |      |      | 1     |      |    |    |      |       |     |       |     | 2            |
| Namibya               |     |    |     |     |      |    |      |      |       | 1    |    |    |      |       |     |       |     | 1            |
| Nijer                 |     |    |     |     |      |    |      |      | 1     |      | 1  |    |      |       |     |       |     | 2            |









| Uyruk                  | UTF | TF | DHF | ECF | SABF | HF | MDBF | İTBF | GSTMF | İYBF | İF | EF | SBYO | SHMYO | MYO | SBMYO | AMY | Genel Toplam |
|------------------------|-----|----|-----|-----|------|----|------|------|-------|------|----|----|------|-------|-----|-------|-----|--------------|
| T.C-Hollanda           |     | 2  | 4   |     | 1    | 1  | 1    | 1    | 2     |      |    |    |      |       |     |       |     | 11           |
| T.C-İrak               | 13  | 2  | 5   | 11  |      |    | 5    | 2    | 1     | 6    |    |    |      |       | 1   |       |     | 46           |
| T.C-İran               | 5   | 13 | 35  | 10  | 5    |    | 3    | 3    | 5     | 10   | 1  |    |      | 3     |     | 1     |     | 94           |
| T.C-İsveç              | 1   | 1  | 1   |     |      |    | 1    |      |       |      |    |    |      |       |     |       |     | 3            |
| T.C-Kanada             | 1   |    | 1   |     | 1    |    |      |      |       |      |    | 1  |      |       |     |       |     | 4            |
| T.C-Katar              |     |    | 1   |     |      |    |      |      |       |      |    |    |      |       |     |       |     | 1            |
| T.C-Kenya              |     |    |     |     | 1    |    |      |      |       |      |    |    |      |       |     |       |     | 1            |
| T.C-Kırgız Cumhuriyeti |     |    |     | 1   |      |    |      |      |       |      |    |    |      |       |     |       |     | 1            |
| T.C-Kosova             |     |    | 1   |     | 1    |    |      |      |       |      |    |    |      |       |     |       |     | 2            |
| T.C-Liberya            | 1   |    |     |     |      |    |      |      |       |      |    |    |      |       |     |       |     | 1            |
| T.C-Libya              | 4   |    | 1   | 2   | 1    |    |      |      |       |      |    |    |      | 2     |     |       |     | 10           |
| T.C-Lübnan             | 3   |    |     |     | 1    |    | 2    | 1    | 2     | 2    |    |    |      |       |     |       |     | 11           |
| T.C-Mısır              | 8   |    | 6   | 5   | 22   |    | 11   | 1    | 4     | 5    | 1  | 1  | 2    |       |     |       |     | 66           |





| Uyruk        | UTF | TF  | DHF | ECF | SABF | HF | MDBF | İTBF | GSTMF | İYBF | İF  | EF  | SBYO | SHMYO | MYO | SBMYO | AMY | Genel Toplam |
|--------------|-----|-----|-----|-----|------|----|------|------|-------|------|-----|-----|------|-------|-----|-------|-----|--------------|
| Ukrayna      |     | 1   |     | 1   | 4    |    | 1    | 2    | 1     | 2    | 4   |     |      |       |     |       |     | 16           |
| Umman        |     |     |     |     |      |    |      | 3    |       |      |     |     |      |       |     |       |     | 3            |
| Ürdün        | 15  | 1   | 19  | 8   | 64   |    | 66   | 25   | 21    | 48   | 9   | 5   | 2    | 14    | 1   |       |     | 298          |
| Vanuatu      |     |     |     |     |      |    |      |      |       |      |     |     |      |       |     |       |     | 0            |
| Venezuela    |     |     |     |     |      |    |      |      |       |      |     |     |      | 1     |     |       |     | 1            |
| Yemen        | 2   |     | 1   | 2   | 25   |    | 27   | 6    | 14    | 11   | 4   |     | 1    | 10    |     | 1     |     | 104          |
| Yunanistan   |     | 2   |     | 2   | 2    |    | 1    |      |       | 1    |     |     |      |       |     |       |     | 8            |
| Zimbabve     |     |     |     | 1   | 3    |    | 2    |      |       | 2    |     |     |      |       |     |       |     | 8            |
| Genel Toplam | 376 | 306 | 634 | 648 | 2765 | 78 | 1108 | 872  | 1188  | 2095 | 602 | 695 | 424  | 672   | 146 | 124   | 2   | 12735        |

**Fakülteler:**

*UTF: Uluslararası Tıp Fakültesi*

*TF: Tıp Fakültesi*

*DHF: Dış Hekimliği Fakültesi*

*ECF: Eczacılık Fakültesi*

*SBYO: Sağlık Bilimleri Yüksekokulu*

*SBMYO: Sosyal Bilimler Meslek Yüksekokulu*

*SABF: Sağlık Bilimleri Fakültesi*

*İYBF: İşletme ve Yönetim Bilimleri Fakültesi*

*MDBF: Mühendislik ve Doğa Bilimleri Fakültesi*

*GSTMF: Güzel Sanatlar Tasarım ve Mimarlık Fakültesi*

*SHMYO: Sağlık Hizmetleri Meslek Yüksekokulu*

*AMY: Adalet Meslek Yüksekokulu*

*İTBF: İnsan ve Toplum Bilimleri Fakültesi*

*HF: Hukuk Fakültesi*

*EF: Eğitim Fakültesi*

*İF: İletişim Fakültesi*

*MYO: Meslek Yüksekokulu*

| SIRA | AD/SOYAD                    | DEĐİŐİM PROGRAMI | TARİH      |
|------|-----------------------------|------------------|------------|
| 1    | ERIC-LARIN PETRAN           | Erasmus          | 25.01.2024 |
| 2    | ALBERTO FAVARO              | Erasmus          | 25.01.2024 |
| 3    | FERAS EL BALLOUZ            | Erasmus          | 25.01.2024 |
| 4    | ANASTASIIA KANTYLOVYCH      | Erasmus          | 25.01.2024 |
| 5    | DENİZ DİREN ASLAN           | Erasmus          | 25.01.2024 |
| 6    | DANIIL YEVTODIIEV           | Erasmus          | 25.01.2024 |
| 7    | ANJA MILOSAVLJEVIC          | Erasmus          | 25.01.2024 |
| 8    | JELENA JOVANOVIC            | Erasmus          | 25.01.2024 |
| 9    | BERKAN DERVIŐ ÇETİN         | Erasmus          | 25.01.2024 |
| 10   | FELICITAS DOREEN FORSTER    | Erasmus          | 25.01.2024 |
| 11   | YAKUB BÖREKÇİ               | Erasmus          | 25.01.2024 |
| 12   | MILICA DOLIC                | Erasmus          | 25.01.2024 |
| 13   | JAGODA MARIA SKRZESZEWSKA   | Erasmus          | 25.01.2024 |
| 14   | ALBERTO CHINDAMO            | Erasmus          | 25.01.2024 |
| 15   | GABRIELA COELHO BUENO       | Erasmus          | 25.01.2024 |
| 16   | RAVZA ÇAKMAK                | Erasmus          | 25.01.2024 |
| 17   | GHITA CATALIN POPDAN        | Erasmus          | 25.01.2024 |
| 18   | ANDREI SERGIU MAIER         | Erasmus          | 25.01.2024 |
| 19   | KACPER DZIEWA               | Erasmus          | 25.01.2024 |
| 20   | WERONIKA GRABAR             | Erasmus          | 25.01.2024 |
| 21   | MICHALINA WIWATOWSKA-LIGEZA | Erasmus          | 25.01.2024 |
| 22   | KAMIL HERMANOWICZ           | Erasmus          | 25.01.2024 |
| 23   | BOZENA ZRİLİC               | Erasmus          | 12.02.2024 |
| 24   | MARZİYE ŐİMŐEK              | Erasmus          | 27.05.2024 |
| 25   | EMILIYA SAKADZHIYAN         | Erasmus          | 1.06.2024  |

İNSAN KAYNAKLARI VE PLANLAMA DAİRE BAŞKANLIĞI  
İDARİ PERSONEL SAYISAL LİSTE

| BİRİMLER  | HALIÇ YERLEŞKESİ | KAVACIK YERLEŞKESİ | MEGA | SUAM VATAN KLİNİĞİ | SUAM ESENLER BİRİMİ | SUAM SEFAKÖY BİRİMİ | SUAM PENDİK BİRİMİ | SUAM ÇAMLICA BİRİMİ | TOPLAM |
|---|------------------|--------------------|------|--------------------|---------------------|---------------------|--------------------|---------------------|--------|
| ADALET MESLEK YÜKSEKOKULU                                   |                  | 1                  |      |                    |                     |                     |                    |                     | 1      |
| AĞIZ VE DİŞ SAĞLIĞI EĞİTİMİ UYGULAMA VE ARAŞTIRMA MERKEZİ   | 73               |                    |      |                    |                     |                     |                    |                     | 73     |
| AKDENİZ ARAŞTIRMALARI VE UYGULAMA ARAŞTIRMA MERKEZİ         |                  | 1                  |      |                    |                     |                     |                    |                     | 1      |
| AYRIMCILIĞI ÖNLEME VE EŞİTLİK OMBUDSMANLIĞI OFİSİ           |                  | 2                  |      |                    |                     |                     |                    |                     | 2      |
| BASIN-YAYIN OFİSİ   |                  | 13                 |      |                    |                     |                     |                    |                     | 13     |
| BİLGİ TEKNOLOJİLERİ DAİRESİ                                 | 2                | 58                 | 3    |                    |                     |                     |                    |                     | 63     |
| ÇEVRE YÖNETİMİ OFİSİ  |                  | 1                  |      |                    |                     |                     |                    |                     | 1      |
| DESTEK HİZMETLERİ DAİRESİ                                   | 2                | 44                 |      |                    |                     |                     |                    |                     | 46     |
| DİŞ HEKİMLİĞİ FAKÜLTESİ                                     | 1                | 4                  |      |                    | 2                   |                     |                    |                     | 7      |
| ECZACILIK FAKÜLTESİ   |                  | 15                 |      |                    |                     |                     |                    |                     | 15     |
| EĞİTİM FAKÜLTESİ  |                  | 4                  |      |                    |                     |                     |                    |                     | 4      |
| ENGELLİ ÖĞRENCİ OFİSİ                                       |                  | 1                  |      |                    |                     |                     |                    |                     | 1      |
| ERASMUS KURUM KOORDİNATÖRLÜĞÜ                               |                  | 3                  |      |                    |                     |                     |                    |                     | 3      |
| ETİK KURUL  |                  | 1                  |      |                    |                     |                     |                    |                     | 1      |
| FEN BİLİMLERİ ENSTİTÜSÜ                                     |                  | 2                  |      |                    |                     |                     |                    |                     | 2      |
| GELENEKSEL VE TAMAMLAYICI TIP UYGULAMA VE ARAŞTIRMA MERKEZİ |                  | 2                  |      |                    |                     |                     |                    |                     | 2      |
| GENEL SEKRETERLİK   |                  | 6                  |      |                    |                     |                     |                    |                     | 6      |

İNSAN KAYNAKLARI VE PLANLAMA DAİRE BAŞKANLIĞI  
İDARİ PERSONEL SAYISAL LİSTE

| BİRİMLER  | HALIÇ YERLEŞKESİ | KAVACIK YERLEŞKESİ | MEGA | SUAM VATAN KLİNİĞİ | SUAM ESENLER BİRİMİ | SUAM SEFAKÖY BİRİMİ | SUAM PENDİK BİRİMİ | SUAM ÇAMLICA BİRİMİ | TOPLAM |
|---|------------------|--------------------|------|--------------------|---------------------|---------------------|--------------------|---------------------|--------|
| GENETİK HASTALIKLAR DEĞERLENDİRME MERKEZİ           |                  | 34                 |      |                    |                     |                     |                    |                     | 34     |
| GİRİŞİMSSEL OLMAYAN KLİNİK ARAŞTIRMALAR ETİK KURULU |                  | 1                  |      |                    |                     |                     |                    |                     | 1      |
| GÜZEL SANATLAR TASARIM VE MİMARLIK FAKÜLTESİ        |                  | 11                 |      |                    |                     |                     |                    |                     | 11     |
| HAYVAN DENEYLERİ YEREL ETİK KURULU                  |                  | 1                  |      |                    |                     |                     |                    |                     | 1      |
| HUKUK FAKÜLTESİ                                     |                  | 2                  |      |                    |                     |                     |                    |                     | 2      |
| HUKUK MÜŞAVİRLİĞİ                                   |                  | 4                  |      |                    |                     |                     |                    |                     | 4      |
| İDARİ VE MALİ İŞLER DAİRESİ                         | 4                | 34                 |      |                    |                     |                     |                    |                     | 38     |
| İHALE VE TEDARİK YÖNETİM OFİSİ                      |                  | 18                 |      |                    |                     |                     |                    |                     | 18     |
| İLETİŞİM FAKÜLTESİ                                  |                  | 5                  |      |                    |                     |                     |                    |                     | 5      |
| İNSAN KAYNAKLARI VE PLANLAMA DAİRESİ                |                  | 12                 |      |                    |                     |                     |                    |                     | 12     |
| İNSAN VE TOPLUM BİLİMLERİ FAKÜLTESİ                 |                  | 5                  |      |                    |                     |                     |                    |                     | 5      |
| İŞ SAĞLIĞI VE GÜVENLİĞİ OFİSİ                       |                  | 1                  |      |                    |                     |                     |                    |                     | 1      |
| İŞLETME VE YÖNETİM BİLİMLERİ FAKÜLTESİ              |                  | 4                  |      |                    |                     |                     |                    |                     | 4      |
| KALİTE AKREDİTASYON OFİSİ                           |                  | 8                  |      |                    |                     |                     |                    |                     | 8      |
| KARİYER MERKEZİ                                     |                  | 7                  |      |                    |                     |                     |                    |                     | 7      |
| KÜTÜPHANE VE DÖKÜMANTASYON DAİRESİ                  | 1                | 19                 | 1    |                    |                     |                     |                    |                     | 21     |
| MESLEK YÜKSEKOKULU                                  | 13               | 8                  |      |                    |                     |                     |                    |                     | 21     |

İNSAN KAYNAKLARI VE PLANLAMA DAİRE BAŞKANLIĞI  
İDARİ PERSONEL SAYISAL LİSTE

| BİRİMLER  | HALIÇ YERLEŞKESİ | KAVACIK YERLEŞKESİ | MEGA | SUAM VATAN KLİNİĞİ | SUAM ESENLER BİRİMİ | SUAM SEFAKÖY BİRİMİ | SUAM PENDİK BİRİMİ | SUAM ÇAMLICA BİRİMİ | TOPLAM |
|---|------------------|--------------------|------|--------------------|---------------------|---------------------|--------------------|---------------------|--------|
| MÜHENDİSLİK VE DOĞA BİLİMLERİ FAKÜLTESİ                         |                  | 27                 |      |                    |                     |                     |                    |                     | 27     |
| ÖĞRENCİ İŞLERİ DAİRESİ  |                  | 14                 |      |                    |                     |                     |                    |                     | 14     |
| ÖĞRENME, ÖĞRETME ÖLÇME VE DEĞERLENDİRME MERKEZİ                 |                  | 1                  |      |                    |                     |                     |                    |                     | 1      |
| REKTÖRLÜK   |                  | 1                  |      |                    |                     |                     |                    |                     | 1      |
| SAĞLIK BİLİM VE TEKNOLOJİLERİ ARAŞTIRMA ENSTİTÜSÜ               |                  | 46                 |      |                    |                     |                     |                    |                     | 46     |
| SAĞLIK BİLİMLERİ ENSTİTÜSÜ                                      |                  | 6                  |      |                    |                     |                     |                    |                     | 6      |
| SAĞLIK BİLİMLERİ FAKÜLTESİ                                      |                  | 19                 |      |                    |                     |                     |                    |                     | 19     |
| SAĞLIK BİLİMLERİ YÜKSEKOKULU                                    | 7                |                    |      |                    |                     |                     |                    |                     | 7      |
| SAĞLIK HİZMETLERİ MESLEK YÜKSEKOKULU                            |                  | 26                 |      |                    |                     |                     |                    |                     | 26     |
| SAĞLIK SİSTEMLERİ VE POLİTİKALARI UYGULAMA VE ARAŞTIRMA MERKEZİ |                  | 2                  |      |                    |                     |                     |                    |                     | 2      |
| SAĞLIK UYGULAMA VE ARAŞTIRMA MERKEZİ                            |                  |                    |      | 73                 | 495                 | 292                 | 488                | 419                 | 1767   |
| SAĞLIK, KÜLTÜR VE SPOR DAİRESİ                                  | 1                | 32                 |      |                    |                     |                     |                    |                     | 33     |
| SEÇMELİ EĞİTİM MERKEZİ  |                  | 1                  |      |                    |                     |                     |                    |                     | 1      |
| SOSYAL BİLİMLER BİLİMSEL ARAŞTIRMALAR ETİK KURULU               |                  | 1                  |      |                    |                     |                     |                    |                     | 1      |
| SOSYAL BİLİMLER ENSTİTÜSÜ                                       |                  | 4                  |      |                    |                     |                     |                    |                     | 4      |
| SOSYAL BİLİMLER MESLEK YÜKSEKOKULU                              |                  | 5                  |      |                    |                     |                     |                    |                     | 5      |
| STRATEJİ VE GELİŞTİRME DAİRESİ                                  |                  | 1                  |      |                    |                     |                     |                    |                     | 1      |

İNSAN KAYNAKLARI VE PLANLAMA DAİRE BAŞKANLIĞI  
İDARİ PERSONEL SAYISAL LİSTE

| BİRİMLER  | HALIÇ YERLEŞKESİ | KAVACIK YERLEŞKESİ | MEGA | SUAM VATAN KLİNİĞİ | SUAM ESENLER BİRİMİ | SUAM SEFAKÖY BİRİMİ | SUAM PENDİK BİRİMİ | SUAM ÇAMLICA BİRİMİ | TOPLAM |
|---|------------------|--------------------|------|--------------------|---------------------|---------------------|--------------------|---------------------|--------|
| SUAM HAREKET BOZUKLUKLARI BİRİMİ                      | 9                |                    |      |                    |                     |                     |                    |                     | 9      |
| SÜRDÜRÜLEBİLİR KALKINMA UYGULAMA VE ARAŞTIRMA MERKEZİ |                  | 1                  |      |                    |                     |                     |                    |                     | 1      |
| SÜREKLİ EĞİTİM UYGULAMA VE ARAŞTIRMA MERKEZİ          | 3                | 7                  |      |                    |                     |                     |                    |                     | 10     |
| TEKNOLOJİ TRANSFER OFİSİ                              |                  | 2                  |      |                    |                     |                     |                    |                     | 2      |
| TIP FAKÜLTESİ   |                  | 21                 | 4    |                    |                     |                     |                    |                     | 25     |
| TÜRKÇE HAZIRLIK KOORDİNATÖRLÜĞÜ                       |                  | 4                  |      |                    |                     |                     |                    |                     | 4      |
| TÜRKÇE ÖĞRETİMİ UYGULAMA VE ARAŞTIRMA MERKEZİ         |                  | 3                  |      |                    |                     |                     |                    |                     | 3      |
| ULUSLARARASI OFİS                                     |                  | 36                 |      |                    |                     |                     |                    |                     | 36     |
| ULUSLARARASI TIP FAKÜLTESİ                            |                  | 3                  | 4    |                    |                     |                     |                    |                     | 7      |
| UZAKTAN EĞİTİM UYGULAMA VE ARAŞTIRMA MERKEZİ          |                  | 6                  |      |                    |                     |                     |                    |                     | 6      |
| YABANCI DİLLER GENEL KOORDİNATÖRLÜĞÜ                  |                  | 4                  |      |                    |                     |                     |                    |                     | 4      |
| YAPI İŞLERİ VE TEKNİK DAİRESİ                         | 3                | 52                 |      |                    |                     |                     |                    |                     | 55     |
| GENEL TOPLAM  | 119              | 657                | 12   | 73                 | 497                 | 292                 | 488                | 419                 | 2557   |

İSTANBUL MEDİPOL ÜNİVERSİTESİ  
İNSAN KAYNAKLARI VE PLANLAMA DAİRE BAŞKANLIĞI

| FAKÜLTE/REKTÖRLÜK/MYO/YO                        | PROFESÖR | DOÇENT | DOKTOR<br>ÖĞRETİM<br>ÜYESİ | ÖĞRETİM<br>GÖREVLİSİ | ARAŞTIRMA<br>GÖREVLİSİ | GENEL<br>TOPLAM |
|---|----------|--------|----------------------------|----------------------|------------------------|-----------------|
| DİŞ HEKİMLİĞİ FAKÜLTESİ                         | 11       | 11     | 36                         |                      | 10                     | 68              |
| ECZACILIK FAKÜLTESİ                             | 9        | 1      | 19                         |                      | 27                     | 56              |
| EĞİTİM FAKÜLTESİ                                | 1        | 8      | 20                         |                      | 13                     | 42              |
| GÜZEL SANATLAR TASARIM VE<br>MİMARLIK FAKÜLTESİ | 7        | 2      | 27                         | 9                    | 24                     | 69              |
| HUKUK FAKÜLTESİ                                 | 16       | 4      | 9                          | 1                    | 15                     | 45              |
| İLETİŞİM FAKÜLTESİ                              | 4        | 7      | 18                         |                      | 12                     | 41              |
| İNSAN VE TOPLUM BİLİMLERİ<br>FAKÜLTESİ          | 7        | 6      | 13                         | 1                    | 12                     | 39              |
| İŞLETME VE YÖNETİM<br>BİLİMLERİ FAKÜLTESİ       | 7        | 12     | 27                         |                      | 20                     | 66              |
| MESLEK YÜKSEKOKULU                              | 4        | 9      | 43                         | 40                   |                        | 96              |
| MÜHENDİSLİK VE DOĞA<br>BİLİMLERİ FAKÜLTESİ      | 12       | 7      | 22                         | 4                    | 13                     | 58              |
| REKTÖRLÜK                                       |          | 1      |                            | 79                   |                        | 80              |
| SAĞLIK BİLİMLERİ FAKÜLTESİ                      | 11       | 11     | 48                         | 16                   | 33                     | 119             |
| SAĞLIK BİLİMLERİ<br>YÜKSEKOKULU                 | 1        | 5      | 19                         | 4                    | 15                     | 44              |
| SAĞLIK HİZMETLERİ MESLEK<br>YÜKSEKOKULU         | 3        | 13     | 49                         | 30                   |                        | 95              |
| SOSYAL BİLİMLER MESLEK<br>YÜKSEKOKULU           |          | 1      | 18                         | 27                   |                        | 46              |
| TIP FAKÜLTESİ                                   | 122      | 49     | 105                        |                      | 206                    | 482             |
| ULUSLARARASI TIP FAKÜLTESİ                      | 44       | 27     | 31                         |                      | 6                      | 108             |
| GENEL TOPLAM                                    | 259      | 174    | 504                        | 211                  | 406                    | 1554            |

Tıpta Uzmanlık Öğrencilerinin Sayısal Dağılımı

| BRANŞ  | UZMANLIK ÖĞRENCİ SAYISI |
|--|-------------------------|
| KALP VE DAMAR CERRAHİSİ AD                         | 2                       |
| DERİ VE ZÜHREVİ HASTALIKLARI AD                    | 2                       |
| KULAK BURUN VE BOĞAZ HASTALIKLARI AD               | 11                      |
| PLASTİK, REKONSTRÜKTİF VE ESTETİK CERRAHİ AD       | 8                       |
| ORTOPEDİ VE TRAVMATOLOJİ AD                        | 8                       |
| ÜROLOJİ AD   | 2                       |
| KADIN HASTALIKLARI VE DOĞUM AD                     | 12                      |
| BEYİN VE SİNİR CERRAHİ AD                          | 5                       |
| GENEL CERRAHİ AD                                   | 8                       |
| GÖZ HASTALIKLARI AD                                | 7                       |
| ANESTEZİYOLOJİ VE REANİMASYON AD                   | 23                      |
| ÇOCUK SAĞLIĞI VE HASTALIKLARI AD                   | 10                      |
| ÇOCUK KARDİYOLOJİSİ BD                             | 1                       |
| ÇOCUK GASTROENTEROLOJİ BD                          | 1                       |
| ENDOKRONOLOJİ VE METABOLİZMA HAST.AD               | 1                       |
| ÇOCUK NÖROLOJİSİ BD                                | 3                       |
| ÇOCUK GÖĞÜS HASTALIKLARI BD                        | 4                       |
| HEMATOLOJİ BD                                      | 1                       |
| TIBBİ ONKOLOJİ BD                                  | 6                       |
| ACİL TIP AD  | 8                       |
| FİZİKSEL TIP VE REHABİLİTASYON AD                  | 7                       |
| GÖĞÜS HASTALIKLARI AD                              | 3                       |
| İÇ HASTALIKLARI AD                                 | 23                      |
| KARDİYOLOJİ AD                                     | 6                       |
| NÖROLOJİ AD  | 6                       |
| RADYOLOJİ  | 5                       |
| RUH SAĞLIĞI VE HASTALIKLARI                        | 3                       |
| NÜKLEER TIP  | 4                       |
| ÇOCUK CERRAHİSİ                                    | 1                       |
| TIBBİ PATOLOJİ                                     | 1                       |
| ENFEKSİYON HASTALIKLARI VE KLİNİK MİKROBİYOLOJİ AD | 2                       |
| TOPLAM   | 184                     |

## Dış Hekimliği Uzmanlık Öğrencilerimizin Sayısal Dağılımı

| BRANŞ                        | UZMANLIK ÖĞRENCİ SAYISI |
|------------------------------|-------------------------|
| AĞIZ DİŞ VE ÇENE CERRAHİSİ   | ....                    |
| AĞIZ DİŞ VE ÇENE RADYOLOJİSİ | 2                       |
| ENDODONTİ                    | ....                    |
| ORTODONTİ                    | ....                    |
| PERİODONTOLOJİ               | ....                    |
| ÇOCUK DİŞ HEKİMLİĞİ          | 2                       |
| PROTETİK DİŞ TEDEVİSİ        | ....                    |
| RESTORATİF DİŞ TEDAVİSİ      | ....                    |
| TOPLAM                       | 4                       |

## Dışarıdan hizmet alımı yapılan alanlarda çalıştırılan personel sayısı

| HİZMET                                | PERSONEL SAYISI |
|---------------------------------------|-----------------|
| GÜVENLİK (TEPE)                       | 153             |
| TEMİZLİK                              | 265             |
| YEMEKHANE<br>(ISSCATERİNG)            | 111             |
| ULAŞIM (İLKEM TURİZM)                 | 34              |
| İŞ SAĞLIĞI VE GÜVENLİĞİ<br>(BİR OSGB) | 7               |
| TİCARİ İŞLETMELER                     | 189             |

## HİZMET ALANI İLE İLGİLİ TÜRKİYE KARŞILAŞTIRMALI VERİLER

| Üniversiteler                        | Kuruluş Yılı | Akademik Birim Sayısı | Toplam Öğrenci Sayısı | Kadrolu Öğretim Elemanı Sayısı | Kadrolu Öğretim Üyesi Sayısı | Kadrolu Öğretim Elemanı Başına Düşen Öğrenci Sayısı | Kadrolu Öğretim Üyesi Başına Düşen Öğrenci Sayısı |
|--------------------------------------|--------------|-----------------------|-----------------------|--------------------------------|------------------------------|---|---|
| İstanbul Medipol Üniversitesi        | 2009         | 22                    | 49.781                | 938                            | 617                          | 0.01  | 0.01  |
| Acıbadem Üniversitesi                | 2007         | 12                    | 5.706                 | 362                            | 214                          | 0.06  | 0.03  |
| Altınbaş Üniversitesi                | 2008         | 12                    | 12.772                | 147                            | 291                          | 0.01  | 0.02  |
| Antalya Bilim Üniversitesi           | 2010         | 13                    | 7.599                 | 122                            | 185                          | 0.016   | 0.02  |
| Ataşehir Adıgüzel Meslek Yüksekokulu | 2012         | 1                     | 1.041                 | 26                             | 2                            | 0.025   | 0.0020  |
| Atılım Üniversitesi                  | 1997         | 14                    | 10.463                | 244                            | 300                          | 0.023   | 0.028   |
| Bahçeşehir Üniversitesi              | 1998         | 16                    | 26.223                | 265                            | 573                          | 0.010   | 0.02  |
| Başkent Üniversitesi                 | 1994         | 30                    | 18.425                | 890                            | 912                          | 0.048   | 0.04  |
| Beykent Üniversitesi                 | 1997         | 13                    | 27.213                | 317                            | 472                          | 0.01  | 0.01  |
| Beykoz Üniversitesi                  | 2016         | 9                     | 5.705                 | 63                             | 94                           | 0.01  | 0.009   |
| Bezm-i alem Üniversitesi             | 2010         | 9                     | 3.497                 | 389                            | 243                          | 0.11  | 0.06  |
| Fatih Sultan Mehmet Üniversitesi     | 2010         | 11                    | 7.611                 | 161                            | 178                          | 0.02  | 0.02  |
| Haliç Üniversitesi                   | 1998         | 12                    | 16.279                | 195                            | 280                          | 0.01  | 0.01  |

Kaynak: 2023-2024 yılı <https://istatistik.yok.gov.tr/> verileridir.

## HİZMET/YATIRIM DURUMU

### A. Geçmiş Yıllardan Devam Edenler

Kavacık Güney Kampüsündeki eğitim binaları ve yurtlar inşa edilmiş ve faaliyetlerine başlamıştır. Eğitim binalarının ilave inşaatları devam etmektedir.

#### a) Fiziki Gerçekleşme

Üniversitemiz 2024 yılı aralık ayı itibariyle 537.930 m<sup>2</sup> kapalı alan 422.436 m<sup>2</sup> açık alana sahiptir. Üniversitemizin toplam açık ve kapalı alanlarında Sağlık Uygulama ve Araştırma Merkezlerimiz de dahil edilmiştir.

#### b) Gecikme Nedenleri

Fiziki yatırımlarda herhangi bir gecikme yaşanmamaktadır.

### B. 2024 Yılı Programında Yer Alanlar

Üniversitemizin ana kampüsü alanı Kavacık güney yerleşkesinde inşaatı devam etmekte olan binalarımız tamamlandıkça birimlerimizin kullanımı kademeli olarak hizmete açılacaktır. Bu kampüsümüzün tam kapasiteyle kullanıma açılmasıyla Üniversitemizin fiziki mekanlarla ilgili ihtiyaçları büyük ölçüde karşılanmış olacaktır. Bu kampüsümüzde ulusal ve uluslararası bilimsel toplantılar ve öğrencilerimizin kültürel, sosyal ve sanatsal etkinlikleri için gerekli mekanlar hizmet verebilir duruma getirilmeye çalışılmaktadır. Ayrıca altyapı ve donanımımız teknolojik gelişime paralel olarak yapılandırılmaktadır.

Üniversitemizde öğrencilerin sportif faaliyetlerini yürütebilmesi için Güney Kampüsümüzde hizmete açılan 3 basketbol, 2 voleybol ve 1 futbol açık hava sosyal alanı hizmete sunulmuştur. 500 m<sup>2</sup> kapalı spor tesisimiz 2021 yılında faaliyet geçmiştir.

## **VI. SORUNLAR (İl genelini ilgilendiren)**

Bölgede hızla artan öğrenci sayısına paralel olarak barınma, spor alanları ve ulaşım alternatiflerinin çoğaltılması gerekmektedir. Bununla birlikte kütüphane ve sosyal olanakların artırılması, ulaşım ve altyapısal olarak geliştirilmesi önerilmektedir.

## **IV. ÇÖZÜM ÖNERİLERİ (İl genelini ilgilendiren)**

Kavacık ana yerleşkemizde tüm yerleşim alanları tamamlanıncaya kadar gerekli alanlarda kiralama yoluyla karşılaştığımız eksiklikleri gidermekteyiz.

Metro ve metrobüs gibi ulaşım olanaklarının artırılmasının bölgedeki trafik sorunun çözümünü sağlayabileceği kanaatindeyiz.

## **VIII. EK GÖRÜŞ VE DÜŞÜNCELER**

Üniversitemiz Anadolu Yerleşkesi Güney ve Kuzey Eğitim Binalarında, Avrupa Yerleşkesi Haliç Eğitim Binasında, afiliye hastanesinin bulunduğu Bağcılar'da, kütüphane alanları ve okuma salonları ile hizmet vermektedir.

Üniversite spor takımları, öğrenciler ve çalışanların kullanımına yönelik, yerleşke alanları içinde açık ve kapalı spor tesisleri bulunmakta, ek olarak okul takımlarının kiralama yoluyla sağlanan tesislerden de yararlanabilmektedir.

Araştırma ve geliştirme olanakları, burslar, dereceli öğrencilere eğitim indirimleri olanakları, Tıp, Uluslararası Tıp ve Hukuk Fakültesi öğrencilerimize yurt dışı eğitim fırsatı gibi hali hazırda sunduğu imkanlar yanında Üniversitemiz sürekli büyüyen ve gelişen, evrensel, çağdaş, nitelikli, özgür, üretken ve geliştiren bir üniversite olarak gençlere her geçen gün yeni fırsatlar sunmaya devam edecektir.

## 2024-2025 EĞİTİM ÖĞRETİM YILI ÖĞRENCİ SAYISI

|                         |        | TOPLAM |
|-------------------------|--------|--------|
| ÖNLİSANS                | 11.507 | 14.735 |
| ÖNLİSANS (İ.Ö.)         | 3.228  |        |
| LİSANS                  | 33.221 | 33.221 |
| ENSTİTÜ (YÜKSEK LİSANS) | 1.038  | 1.825  |
| ENSTİTÜ (DOKTORA)       | 787    |        |
| TOPLAM                  | 49.781 | 49.781 |

## HAZIRLIK OKULU

|          |       |
|----------|-------|
| ÖNLİSANS | 732   |
| LİSANS   | 3.157 |
| TOPLAM   | 3.889 |

## ÖĞRETİM ELEMANLARI SAYILARI (2024 YILI)

| Profesör | Doçent | Dr. Öğr. Üye. | Öğretim Görelisi | Okutman | Uzman | Araştırma Görevlisi | Çevirici | Eğitim-Öğretim Plan. | Genel Toplam |
|----------|--------|---------------|------------------|---------|-------|---------------------|----------|----------------------|--------------|
| 259      | 174    | 504           | 211              | ...     | ...   | 406                 | ...      | ...                  | 1554         |

ÜNİVERSİTEDE BULUNAN BİRİM SAYILARI (2024 YILI)

| Fakülte                 | Yüksekokul | Meslek Yüksek Okulu | Enstitü    | Araştırma Uyg. Mer.    | Bölüm            | Program                     |
|-------------------------|------------|---------------------|------------|------------------------|------------------|-----------------------------|
| 12                      | 1          | 3                   | 5          | 21                     | 74               | 101                         |
| Ana Bilim Dalı          | Bilim Dalı | Ana Sanat Dalı      | Sanat Dalı | Yüksek Lisans Programı | Doktora Programı | Sanatta Yeterlilik Programı |
| 312 (Enstitü AD. dahil) | 95         | 1                   | -          | 98                     | 49               | -                           |

\*Lisans-Ön Lisans Program sayısına kapatılan ancak öğrencisi bulunan programlar dahil edilmiştir.

\*Lisansüstü Program sayısı tüm programlardır.

\* Aktif pasif programlar dahildir.

**GENEL SEKRETERLİK**  
**Serinay ALTUNDAĞ**  
[sakyurek@medipol.edu.tr](mailto:sakyurek@medipol.edu.tr)  
**0216 681 53 09**