ÖĞRENCİLERE SAĞLANAN OLANAKLAR
&
TESİS ve ALTYAPILAR

MEDİPOL
UNV-İSTANBUL
İSTANBUL MEDİPOL ÜNİVERSİTESİ

KAMPÜSLERİMİZ

ÖĞRENCİ YURTLARI

	KAPASİTE
KIZ YURDU	1.760 kişi
ERKEK YURDU	556 kişi

Yurtlarda 3 ve 4 kişilik odalar mevcuttur.

KÜTÜPHANELER

MEDİPOL UNV-İSTANBUL
İSTANBUL MEDİPOL ÜNİVERSİTESİ

Kampüs	M2	Çalışma Saatleri	Oturma Kapasitesi	Basılı Kitap	Basılı Dergi	Ödünç kitap alma işlem sayısı
Avrupa Haliç Yerleşkesi	125	Hafta içi: 08.30-20.00 Cumartesi: 09.00-18.00 Pazar: Kapalı	69	2.443	-	6.638
Anadolu Kuzey Yerleşkesi	725	Okuma Salonu: 7/24 Kitaplı Alan: 08.30-22.00	297	20.801	71	28.348
Anadolu Güney Yerleşkesi	7251	Hafta içi: 8.30-22.00 Hafta sonu: 09.00-22.00	2881	68.649	59	72.540
Mega	3071	Hafta içi: 8.30-23.00 Hafta sonu: 8.30-23.00	1255	10.087	-	5.916

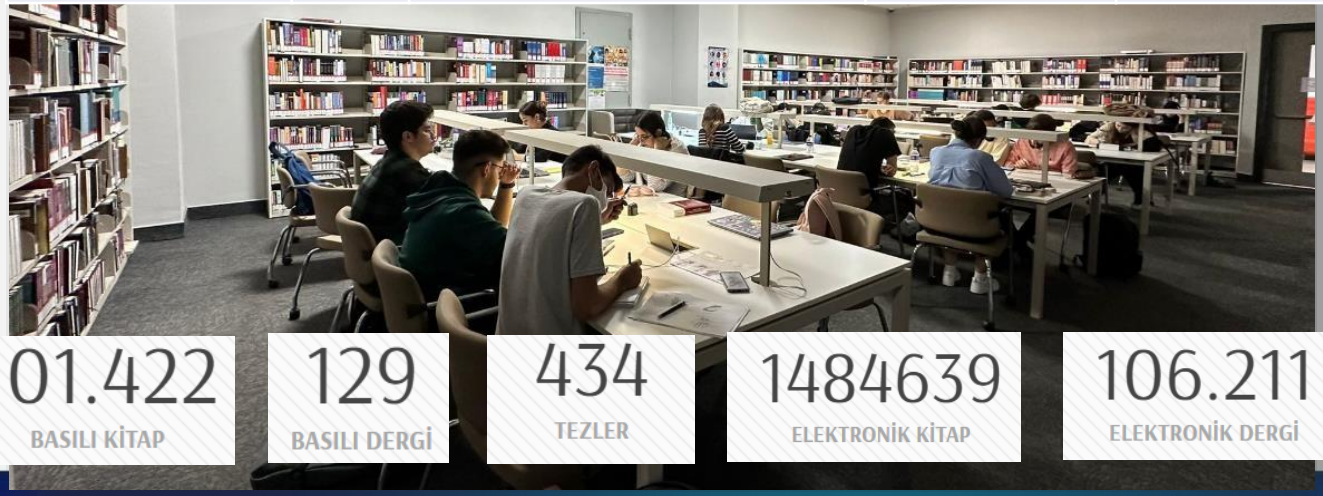

101.422
BASILI KİTAP

129
BASILI DERGİ

434
TEZLER

1484639
ELEKTRONİK KİTAP

106.211
ELEKTRONİK DERGİ

50
VERİ TABANLARI

632
DVD KOLEKSİYONU

MEDİKOSOSYAL

Avrupa Haliç, Anadolu Kuzey ve Anadolu Güney Yerleşkelerinde bulunan revirler vasıtasıyla öğrenciler ve tüm üniversite personeli için ilk adım sağlık kuruluşu hizmeti verilmektedir. Avrupa kuzey ve güney kampüslerinde birer hekim ve her kampüste bir hemşire görev yapmaktadır.

- Gerekli durumlarda daha ileri tetkik ve tedaviler için öğrencilerimiz Medipol Sağlık Grubu bünyesindeki tam teşekküllü hastanelere yönlendirilmektedir.
- Öğrencilerimizin üniversite hastanelerimizden daha avantajlı koşullarda hizmet alabilmeleri için üniversite hastanelerinde indirimler tanımlanmaktadır. İndirim oranlarına linkten ulaşılabilmektedir. https://www.medipol.edu.tr/universite/genel-sekreterlik/saglik-kultur-ve-spor-dairesi/medikososyal
- Hastanelerimize öğrenci kimlikleri ile başvurulması gerekmektedir.

Sağlık Uygulama ve Araştırma Hastanelerimiz

- Pendik Medipol Üniversitesi Hastanesi
- Çamlıca Medipol Üniversitesi Hastanesi
- Unkapanı Medipol Üniversitesi Hastanesi
- Fındıkzade Medipol Üniversitesi Hastanesi
- Vatan Medipol Üniversitesi Hastanesi
- Esenler Medipol Üniversitesi Hastanesi
- Sefaköy Medipol Üniversitesi Hastanesi

	2025-2026	2024-2025	2023-2024
Avrupa Haliç K.	670	445	401
Anadolu Kuzey K.	1021	1236	1644
Anadolu Güney K.	2945	3171	2916
TOPLAM	4636	4852	4961

PSİKOLOJİK DANIŞMANLIK VE REHBERLİK MERKEZİ

MEDİPOL UNV-İSTANBUL
İSTANBUL MEDİPOL ÜNİVERSİTESİ

Kavacık ve Haliç yerleşkelerimizde birer uzman klinik psikoloğun görev yaptığı Psikolojik Danışmanlık ve Rehberlik Merkezi'nde öğrencilerin bireysel, duygusal ve sosyal gelişimlerini desteklemek amacıyla bireysel ve grup danışmanlık hizmetleri verilmektedir. Danışmanlık hizmetlerinde süreç; gizlilik, güven, gönüllülük, eşit ilişki ve kabul ilkeleri çerçevesinde yürütülmektedir. Görüşmeler **Türkçe ve İngilizce** olarak yapılabilmekte böylece uluslararası öğrencilerin de hizmetten yararlanması sağlanmaktadır.

Bireysel Danışmanlık

Kendini tanımak, davranışlarını anlamak, farkındalıklarını artırıp geliştirmek isteyen, olaylarla başa çıkmada zaman zaman güçlüklerle karşılaşan bireylere yönelik profesyonel danışmanlık hizmetidir.

Grup Danışmanlığı

Sorunlarıyla ilgili farkındalık kazanmış bir grup insanın, bir grup lideriyle bir araya gelerek sorunlarını paylaştıkları bir süreçtir.

2025-2026		2024-2025		2023-2024	
Danışan Öğrenci Sayısı	Seans Sayısı	Danışan Öğrenci Sayısı	Seans Sayısı	Danışan Öğrenci Sayısı	Seans Sayısı
115	257	193	608	169	542

Uzman Klinik Psikolog
Şensa DOĞRU
Kavacık Yerleşkesi

Klinik Psikoloji Yüksek Lisans
Adli Kriminoloji Yüksek Lisans

Uzman Klinik Psikolog
Elif Esila OFLAZ
Haliç Yerleşkesi

Klinik Psikoloji Yüksek Lisans

Danışmanlık hizmetleri **ücretsizdir.** Her bir seans 45 dakikadır.

Başvuran **her öğrencinin en az bir kez danışmanlık alması sağlanır**. Gerek görülmesi halinde seanslar tekrarlanır**. Gerekli hallerde ve risk denetimi kapsamında** (örneğin öğrencinin kendine ya da başkasına zarar verme durumunun ihtimali varsa) öğrenciler psikiyatrist desteği alması için hastanelere yönlendirilir. **Depremden zarar gören öğrencilere sınırsız psikolojik danışmanlık desteği verilmesi kararlaştırılmıştır**.

Danışanların kişisel verileri bilgileri gizlilikle arşivlenmektedir.

Merkez, Sosyal Bilimler Enstitüsü Klinik Psikoloji Yüksek Lisans öğrencilerinin danışan tecrübesi kazanması için Klinik psikoloji Yüksek Lisans Programı ile iş birliği yapılmaktadır..

BESLENME VE DİYET MERKEZİ

Merkezde öğrencilere, mezunlara ve üniversite personeline öncelikli olmak üzere bilgi almak isteyen tüm ilgililere **«Yaşam Boyu Sağlıklı Beslenme» ve «Hastalık Durumlarında Beslenme»** danışmanlık hizmeti verilmektedir. Merkezde alanında uzman bir personel görev yapmaktadır. Merkezin amacı danışanlarda sağlıklı ve kaliteli yaşamın temeli olan yeterli ve dengeli beslenme bilincinin oluşturulmasıdır.

Bu kapsamda ilk olarak danışmanlık hizmeti verilecek olan kişilerin vücut analizleri (vücut yağ, kas, su oranları vb.) yapılarak sonuçları değerlendirilir, kişilerin beslenme alışkanlıkları öğrenilir ve genel beslenme durumları saptanır. Danışanların hedeflerine ulaşma süreçlerini destekleyecek beslenme ve diyet hizmetleri sunulur, haftalık veya 15 günlük aralıklarla diyet takibi sağlanır.

Uzm. Dyt. Cansu Yurdakul Eliaçık

Merkez kuzey kampüste olup, danışmanlık hizmetleri randevu sistemiyle verilmektedir. Genel beslenme durumu hakkında yapılan ön görüşme ve vücut analizi hariç olmak üzere (yalnız öğrenciler, mezunlar ve personel için) takipli diyet programları ve beslenme danışmanlığı tüm danışanlar için ücretlidir.

Öğrenciler, personel, mezunlar ve dış katılımcılar için farklı danışmanlık paket programları oluşturulmuştur. Öğrenci, personel ve mezunlar için ücretler indirimlidir.

MEDİPOL UNV-İSTANBUL
İSTANBUL MEDİPOL ÜNİVERSİTESİ

DUYURU ÇALIŞMALARI

Beslenme ve diyet danışmanlık merkezimiz hizmetinizde.

Merkezimizde üniversitemiz personeline, öğrencilerine ve dışarıdan gelen kişilere danışmanlık hizmeti verilmektedir.

MEDİPOL UNV-BDM
İSTANBUL MEDİPOL ÜNİVERSİTESİ
BESLENME VE DİYET DANIŞMANLIK MERKEZİ

Merkezimizde;

- Bebeklik
- Çocukluk,
- Ergenlik,
- Yetişkinlik,
- Gebelik,
- Emziklilik ve
- Yaşlılık dönemlerinde yeterli, dengeli ve doğru beslenme konusunda,
- Ağırlık yönetimi (şişmanlık, zayıflık)
- Diyabet (tip 1, tip 2, gestasyonel diyabet vb.)
- Reaktif hipoglisemi
- Hipertansiyon
- Metabolik sendrom
- Kalp-damar hastalıkları
- Hiperlipidemi (yüksek kolesterol, trigliserid vb.)
- Karaciğer ve safra kesesi hastalıkları
- Mide ve bağırsak hastalıkları
- Böbrek hastalıkları
- Yeme bozuklukları (anoreksiya, bulimia vb.)
- Alerji
- Kanser
- Gut
- Polikistik over sendromu gibi hastalık durumlarında ve
- Bariatrik cerrahi uygulamalarına ilişkin diyet uygulamaları ve danışmanlığı hizmeti verilmektedir.

BİLGİ VE İLETİŞİM:
UZM. DYT. CANSU YURDAKUL ELİAÇIK
TEL : 0216 681 53 26
ADRES : İSTANBUL MEDİPOL ÜNİVERSİTESİ KAVACIK KUZEY KAMPÜSÜ, D BLOK
E-MAİL : cyurdakul@medipol.edu.tr

FARKINDALIK ÇALIŞMALARI: Merkez Sağlık Bilimleri Fakültesi Beslenme ve Diyetetik Programı iş birliği ile farkındalık çalışmaları yürütmektedir.

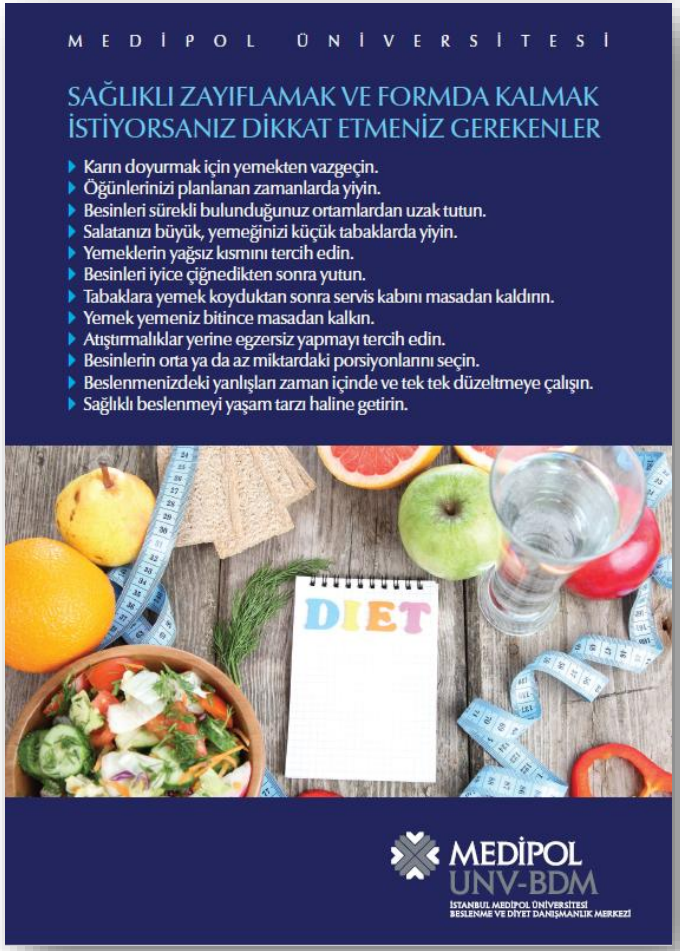

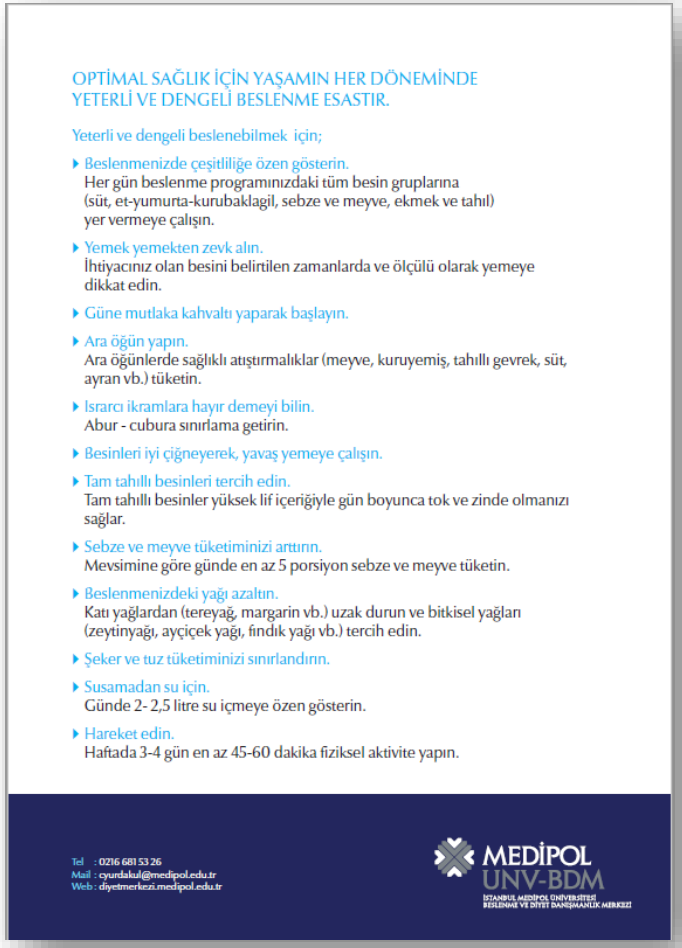

OPTİMAL SAĞLIK İÇİN YAŞAMIN HER DÖNEMİNDE YETERLİ VE DENGELİ BESLENME ESASTIR.

Yeterli ve dengeli beslenebilmek için;

- Beslenmenizde çeşitliliğe özen gösterin.
  Her gün beslenme programınızdaki tüm besin gruplarına (süt, et-yumurta-kurubaklagil, sebze ve meyve, ekmek ve tahıl) yer vermeye çalışın.
- Yemek yemekten zevk alın.
  İhtiyacınız olan besini belirtilen zamanlarda ve ölçülü olarak yemeye dikkat edin.
- Güne mutlaka kahvaltı yaparak başlayın.
- Ara öğün yapın.
  Ara öğünlerde sağlıklı atıştırmalıklar (meyve, kuruyemiş, tahıllı gevrek, süt, ayran vb.) tüketin.
- Israrcı ikramlara hayır demeyi bilin.
  Abur - cubura sınırlama getirin.
- Besinleri iyi çiğneyerek, yavaş yemeye çalışın.
- Tam tahıllı besinleri tercih edin.
  Tam tahıllı besinler yüksek lif içeriğiyle gün boyunca tok ve zinde olmanızı sağlar.
- Sebze ve meyve tüketiminizi arttırın.
  Mevsimine göre günde en az 5 porsiyon sebze ve meyve tüketin.
- Beslenmenizdeki yağı azaltın.
  Katı yağlardan (tereyağ, margarin vb.) uzak durun ve bitkisel yağları (zeytinyağı, ayçiçek yağı, fındık yağı vb.) tercih edin.
- Şeker ve tuz tüketiminizi sınırlandırın.
- Susamadan su için.
  Günde 2- 2,5 litre su içmeye özen gösterin.
- Hareket edin.
  Haftada 3-4 gün en az 45-60 dakika fiziksel aktivite yapın.

Tel : 0216 681 53 26
Mail : cyurdakul@medipol.edu.tr
Web : diyetmerkezi.medipol.edu.tr

MEDİPOL UNV-BDM
İSTANBUL MEDİPOL ÜNİVERSİTESİ BESLENME VE DİYET DANIŞMANLIK MERKEZİ

MEDİPOL UNV-İSTANBUL
İSTANBUL MEDİPOL ÜNİVERSİTESİ

KATILIMCI İSTATİSTİKLERİ

YIL	KATILIMCI SAYISI	SEANS SAYISI
2017	**50**	**383**
MEDİPOL DIŞI	6	51
ÖĞRENCİ	33	226
PERSONEL	11	106
2018	**52**	**395**
MEDİPOL DIŞI	5	32
ÖĞRENCİ	26	188
PERSONEL	21	175
2019	**85**	**578**
MEDİPOL DIŞI	4	35
ÖĞRENCİ	52	386
PERSONEL	29	157
2020	**58**	**447**
MEDİPOL DIŞI	9	66
ÖĞRENCİ	36	294
PERSONEL	13	87
2021	**112**	**856**
MEDİPOL DIŞI	30	219
ÖĞRENCİ	53	413
PERSONEL	29	224
2022	**144**	**986**
MEDİPOL DIŞI	25	179
ÖĞRENCİ	67	392
PERSONEL	52	415
2023	**172**	**1154**
MEDİPOL DIŞI	42	296
ÖĞRENCİ	63	377
PERSONEL	67	481
2024	**146**	**1017**
MEDİPOL DIŞI	25	175
ÖĞRENCİ	73	455
PERSONEL	48	387
2025	**100**	**561**
MEDİPOL DIŞI	5	23
ÖĞRENCİ	57	293
PERSONEL	38	245
2026	**41**	**275**
MEDİPOL DIŞI	0	0
ÖĞRENCİ	21	111
PERSONEL	20	164
Genel Toplam	**960**	**6.652**

KAPALI SPOR TESİSİ

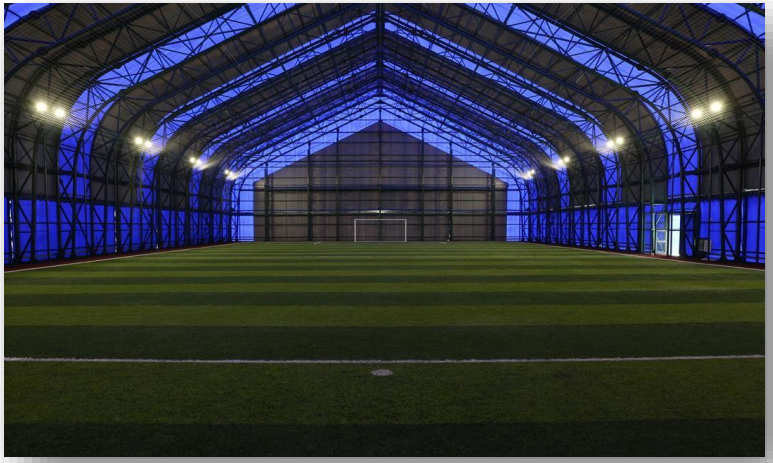

Kampüs İçi Spor Tesisleri ve Kullanımı;

Güney Kampüste bulunan kapalı spor sahasından rezervasyon yaptırılması şartı ile yararlanılabilir. Kullanım için https://www.medipol.edu.tr/universite/genel-sekreterlik/saglik-kultur-ve-spor-dairesi/spor-faaliyetleri/spor-saha-rezervasyon bağlantı adresinden rezervasyon oluşturulması gerekir.

Açık sahalar için rezervasyon gerekmez.

Tüm tesisler ücretsizdir.

SPOR ALANLARI

AÇIK BASKETBOL SAHASI

3x3 BASKETBOL SAHASI

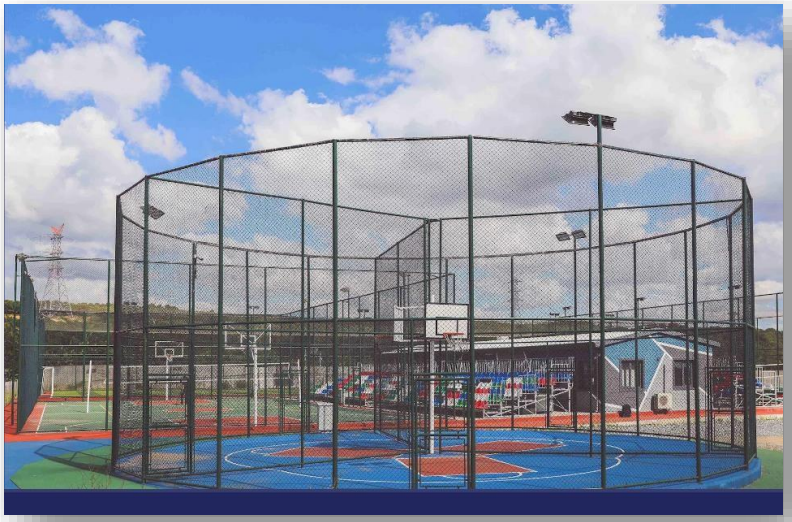

AÇIK VOLEYBOL SAHASI

SOYUNMA ODALARI

MEDİPOL UNV-İSTANBUL
İSTANBUL MEDİPOL ÜNİVERSİTESİ

KUZEY KAMPÜS
ÇOK AMAÇLI AÇIK SAHALAR (VOLEYBOL/BASKETBOL)

SPOR ALANLARI

MEDİPOL UNV-İSTANBUL
İSTANBUL MEDİPOL ÜNİVERSİTESİ

ÜNİVERSİTE SPOR TAKIMLARI VE ÜNİVERSİTE ÖĞRENCİLERİNİN KULLANIMINA AÇIK TESİSLER VE TEKNİK ÖZELLİKLERİ

2025-2026

No	Spor Salonu Türü (Kapalı-Açık)	Branş	Salonun İsmi	En (M)	Boy (M)	Büyüklüğü (M2)	Mülkiyet Durumu	Yararlanma Koşulları
1	Açık	Basketbol Sahası	Medipol Üniversitesi Kuzey Kampüs	14	26	364	Mülkiyeti Üniversiteye Ait	Üniversite Mensupları
2	Açık	Voleybol Sahası	Medipol Üniversitesi Kuzey Kampüs	14	26	364	Mülkiyeti Üniversiteye Ait	Üniversite Mensupları
3	Açık	Basketbol Sahası	Medipol Üniversitesi Güney Kampüs	14	26	364	Mülkiyeti Üniversiteye Ait	Üniversite Mensupları
4	Açık	Voleybol Sahası	Medipol Üniversitesi Güney Kampüs	14	26	364	Mülkiyeti Üniversiteye Ait	Üniversite Mensupları
5	Kapalı	Kapalı Spor Sahası	Medipol Üniversitesi Güney Kampüs	32	55	1760	Mülkiyeti Üniversiteye Ait	Üniversite Mensupları
6	Açık	Tek Pota Basketbol Çalışma Alanı (1/3 daire)	Medipol Üniversitesi Güney Kampüs	r=7.5	120º	60	Mülkiyeti Üniversiteye Ait	Üniversite Mensupları
7	Açık	Tek Pota Basketbol Çalışma Alanı (1/3 daire)	Medipol Üniversitesi Güney Kampüs	r=7.5	120º	60	Mülkiyeti Üniversiteye Ait	Üniversite Mensupları
8	Açık	Tek Pota Basketbol Çalışma Alanı (1/3 daire)	Medipol Üniversitesi Güney Kampüs	r=7.5	120º	60	Mülkiyeti Üniversiteye Ait	Üniversite Mensupları
9	Kapalı	Voleybol	Boğaziçi Anadolu İmam Hatip Lisesi Spor Salonu	15	28	420	Kiralama	Okul Takımında Olma Şartıyla
10	Kapalı	Futsal	Boğaziçi Anadolu İmam Hatip Lisesi Spor Salonu	15	28	420	Kiralama	Okul Takımında Olma Şartıyla
11	Açık	Futbol	Boğaziçi Üniversitesi Anadolu Hisarı Kampüsü	68	105	7140	Kiralama	Okul Takımında Olma Şartıyla
12	Kapalı	Hentbol	Boğaziçi Üniversitesi Anadolu Hisarı Kampüsü	28	42	1176	Kiralama	Okul Takımında Olma Şartıyla
13	Kapalı	Masa Tenisi	Medipol Üniversitesi Güney Kampüs	10	10	100	Kiralama	Okul Takımında Olma Şartıyla
14	Kapalı	Kick Boks	Hasan Uysal Kick Boks ve Boks Salonu	10	33	330	Kiralama	Okul Takımında Olma Şartıyla
15	Kapalı	Okçuluk	İstanbul Okçuluk Kulubü	18	22	396	Kiralama	Okul Takımında Olma Şartıyla
16	Açık	Okçuluk	İstanbul Okçuluk Kulubü	50	60	3000	Kiralama	Okul Takımında Olma Şartıyla
17	Kapalı	Basketbol	Boğaziçi Anadolu İmam Hatip Lisesi Spor Salonu	15	28	420	Kiralama	Okul Takımında Olma Şartıyla
18	Kapalı	Tenis	Taç Spor Kulübü	11	24	264	Kiralama	Okul Takımında Olma Şartıyla

ÜNİVERSİTE SPOR TAKIMLARI

Spor geçmişi ya da spora yatkınlığı olan öğrencilerimiz üniversite spor takımlarında yer alabilirler.

Üniversite takımlarında yer alan sporculara 'sporcu bursu' verilmektedir.

Takım kurulamayan branşlarda bireysel sporcuların turnuvalara katılması sağlanmaktadır.

Spor Takımları (2025-2026)	
Masa Tenisi	Okçuluk
Erkek Tenis	Kadın Tenis
Erkek Voleybol	Kadın Voleybol
Erkek Futbol	Kadın Futbol
Erkek Basketbol	Kadın Basketbol
Kickboks	Hentbol
Yelken	

Yıl	Takım Sayısı	Sporcu Sayısı	Turnuva Sayısı	Başarı Sayısı
2025-2026	13	169	21	11
2024-2025	11	177	26	24
2023-2024	9	145	18	11

SPOR TAKIMLARI

MEDİPOL UNV-İSTANBUL
İSTANBUL MEDİPOL ÜNİVERSİTESİ

KONFERANS SALONU

2017 yılında faaliyete geçen 320 kişilik konferans salonu, 45 m2'lik sahnesi ve parçalı şekilde kullanılabilir 500 m2'lik fuaye alanı ile bilimsel, sosyal ve kültürel etkinliklere ev sahipliği yapmaktadır.

Konferans salonunda sahnenin sağında ve solunda yer alan iki adet dijital kürsü 3 adet akıllı perde, 10000 ansi lümen üzeri projeksiyon sistemi, profesyonel ses sistemi, tek kanal simultane çeviri sistemi ile ulusal ve uluslararası etkinlikleri gerçekleşmektedir.

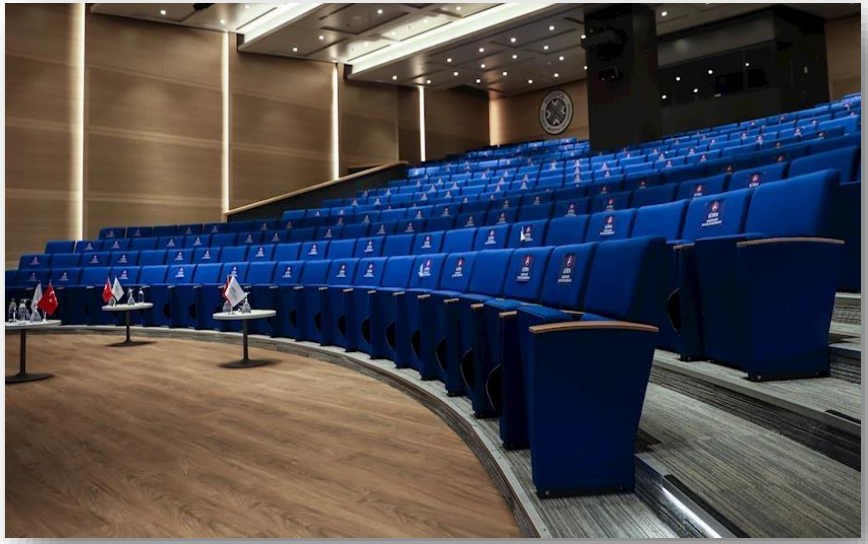

YIL	Akademik/İdari Birim Etkinlikleri	Katılım Sayısı	Öğrenci Kulüpleri Etkinlikleri	Katılım Sayısı
2025-2026	198	35.142	491	24.550
2024-2025	232	31.988	580	29.000
2023-2024	161	21.130	558	27.900
TOPLAM	591	88.260	1.629	81.450

İLETİŞİM FAKÜLTESİ MEDYA MERKEZİ CEP SİNEMASI

İletişim Fakültesi'ne ait Medya Merkezi içinde yer alan Cep Sineması etkinlikler için kullanılmaktadır.

YIL	Medya Merkezinde Yapılan Etkinlik Sayısı	Katılım Sayısı
2023-2024	5	121
2024-2025	13	312
2025-2026	11	248

DERSLİKLER VE LABORATUVARLAR

Yerleşke Adı	Bina Adı	Derslik Sayısı	Derslik Alanı (m2)
Anadolu Yerleşkesi	Kuzey Eğitim Binası	80	6.908
Anadolu Yerleşkesi	Güney Eğitim Binası	151	17.974
Avrupa Yerleşkesi	Haliç Eğitim Binası	31	4.698
Toplam		262	29.580

Yerleşke Adı	Bina Adı	Laboratuvar Sayısı	Laboratuvar Alanı (m2)
Anadolu Yerleşkesi	Kuzey Eğitim Binası	60	4.767
Anadolu Yerleşkesi	Güney Eğitim Binası	75	13.069
Avrupa Yerleşkesi	Haliç Eğitim Binası	8	884
Toplam		143	18.720

Etkinliklerin yoğun olduğu dönemlerde amfiler ve derslikler etkinlikler için kullanılmaktadır.
Kampüslerde farklı ebat ve koltuk sayısında amfi ve derslikler bulunmaktadır.
Güney Kampüsünde 105 adet amfi, 27 adet derslik bulunmaktadır.

YEMEKHANE ve KAFETERYALAR

KAMPÜS	KAPASİTE (m2)	KULLANICI KAPASTESİ
Avrupa Haliç	692,5	692
Anadolu Kuzey	1.686,55	1.631
Anadolu Güney	6.747,21	6.600

YEMEKHANE ve KAFETERYALAR

Öğrencilerimiz yeme-içme ihtiyaçlarını üniversitenin yemekhanelerinden ya da kampüslerde yer alan restoran ve kafeteryalardan yararlanarak giderebilirler. Kafeteryalar farklı türde gıda ürünleri (pizza, kumpir, tatlı/pasta vb). sunacak şekilde planlamıştır.

AÇIK HAVA ETKİNLİK ALANI

2022-2023 eğitim dönemi sonunda öğrenci kullanımına açılan alan hem öğrenciler gün içinde sosyalleşmesi hem de üniversite etkinlikleri için imkan sağlamaktadır.

GÜNEY KAMPÜS ETKİNLİK ALANI

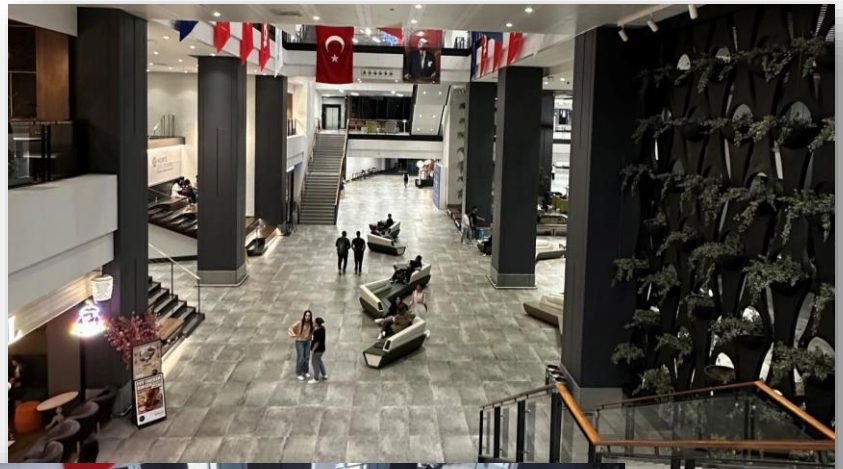

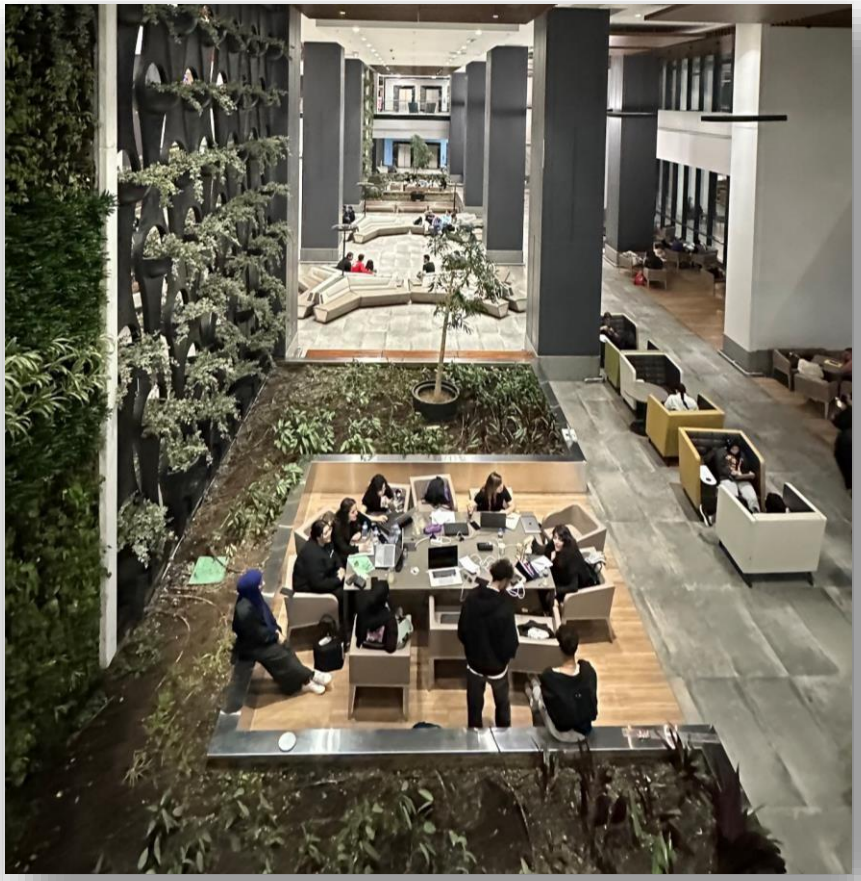

MEDİPOL ÜRÜNLERİ SATIŞ MAĞAZASI

Üniversitemizin logolu ürünlerinin ve kahve satışının yapıldığı MEDİPOL STORE 2023 yılında hizmete girmiştir.

Mağaza üniversite öğrencilerimizde ve mezunlarımızda aidiyet duygusunu geliştirmeyi ve üniversitenin hediyelik eşya, cübbe, forma vb. ihtiyaçlarını karşılamayı hedeflemektedir.

DİĞER OLANAKLAR

MEDİPOL UNV-İSTANBUL
İSTANBUL MEDİPOL ÜNİVERSİTESİ

KARGO HİZMETLERİ

ATM

KADIN ve ERKEK KUAFÖRÜ

FOTOKOPİ MERKEZLERİ

Üniversitenin her kampüsünde öğrencilere kırtasiye, fotokopi ve ozalit hizmeti veren işletmeler mevcuttur.

OTOPARK

E- SKS (ELEKTRONİK SAĞLIK KÜLTÜR VE SPOR)

E-SKS sistemi, üniversitelerimizin öğrenci kulüplerinin çeşitli işlemlerini dijital ortamda daha hızlı ve kolay bir şekilde gerçekleştirebileceği yeni bir platform olarak açılmıştır. Bu sistem, öğrenci kulüplerinin sağlık, kültür ve spor alanlarındaki yönetimsel süreçlerini online olarak takip etmelerini ve düzenlemelerini sağlamayı hedeflemektedir.
İşlemler https://esks.medipol.edu.tr/tr bağlantı adresi üzerinden yapılan pilot çalışmalar ile başlatılmıştır.

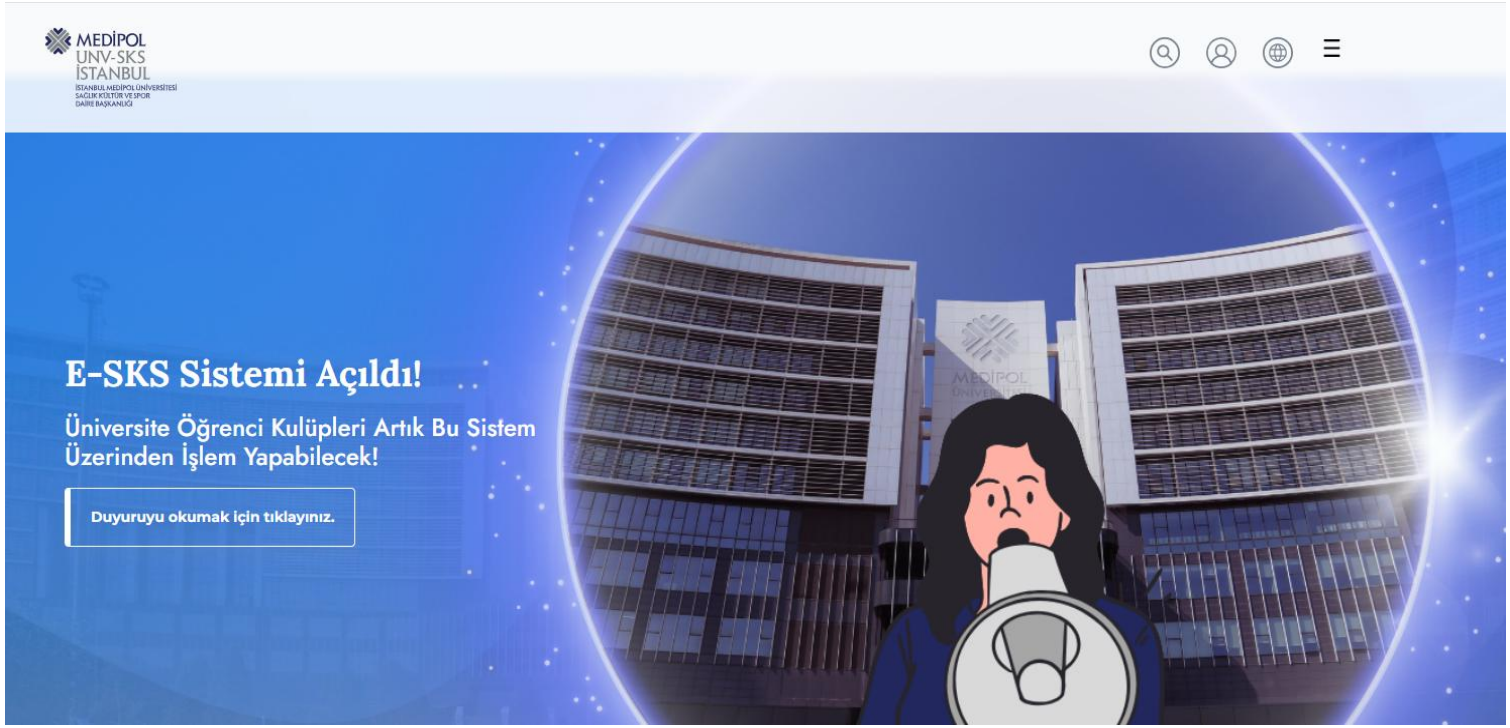

ÖĞRENCİ KULÜPLERİ

Öğrencilerimizin, ders dışı zamanlarında sosyal etkileşimde bulunabilmeleri, yeni beceriler elde edebilmeleri ve topluma hizmet uygulamalarında bulunabilmeleri için etkinlik düzenlemelerine fırsat tanıyan öğrenci kulüpleri kurulması desteklenmektedir.

Kulüpler çeşitli prosedürlere tabi olarak kurulur, faaliyet gösterir ve kapatılır.

2025-2026 eğitim öğretim dönemiyle 134 öğrenci kulübü faaliyet göstermektedir. Kulüp sayısının değişmesi yeni kulüplerin açılması ve pasif kulüplerin kapatılmasından kaynaklanır.

ÖĞRENCİ KULÜPLERİ TANITIM ŞENLİĞİ

Güz ve bahar dönemi başlangıçlarında faaliyetlerine devam eden öğrenci kulüplerinin stant açarak kendilerini tanıtması için bir kulüp tanıtım şenliği düzenlenir. Böylece öğrenciler mevcut kulüplere üye olabilir ya da eksikliğini hissettikleri kulüpleri kurmak için başvuruda bulunabilir.

ÖĞRENCİ KULÜPLERİ TANITIM ŞENLİĞİ

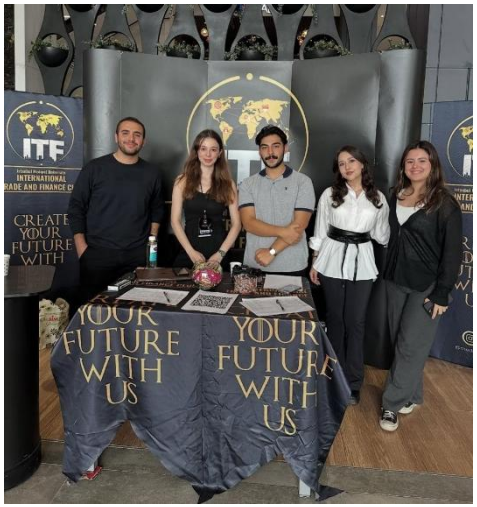

ÖĞRENCİ KULÜPLERİ İSTATİSTİKLERİ

	ÖĞRENCİ KULÜBÜ SAYISI	ÜYE ÖĞRENCİ SAYISI	ETKİNLİK SAYISI	YARARLANAN ÖĞRENCİ SAYISI	BÜTÇE KULLANIMI	TOPLAM BÜTÇE İÇİNDEKİ ORANI
2025-2026*	134	14.740	558	18.972	647.424,20	%24
2024-2025	128	13.209	577	19.618	1.260.984,23	%53
2023-2024	119	11.255	496	16.864	1.296.033,62	%72

**2025-2026 eğitim öğretim dönemi devam ettiğinden yıl sonundaki bütçe kullanımı ve oranı artış gösterecektir.*

ULUSLARARASILAŞMA

Üniversitemiz, uluslararasılaşma çalışmaları kapsamında 2010 yılından itibaren uluslararası öğrenci kabulüne başlamış olup, bu süreç yıllar içerisinde ivme kazanarak gelişimini sürdürmüştür.

Bu kapsamda, 2025-2026 eğitim-öğretim yılında 5.429 uluslararası öğrencinin kayıt yaptırmasıyla birlikte toplam uluslararası öğrenci sayısı 14.976'ya ulaşmıştır.

Güncel olarak Üniversitemizde 111 farklı uyruktan uluslararası öğrenci eğitim görmekte olup, uluslararası öğrenci kabul süreci devam etmektedir.

YILLAR	UYRUK SAYISI* İlgili yılda kayıt yaptıran uluslararası öğrencilerin uyrukları	ULUSLARARASI ÖĞRENCİ SAYISI *İlgili yılda kayıt yaptıran uluslararası öğrenci sayısı	TOPLAM ULUSLARARASI ÖĞRENCİ SAYISI
2025-2026	77	5429	14976
2024-2025	85	4507	9646
2023-2024	83	4136	5979

ULUSLARARASILAŞMA

Uluslararası öğrencilerin öğrenci kulüplerine üye olması, öğrenci kulübü kurması ve etkinlik yapması desteklenir.

YILLAR	ETKİNLİK SAYISI	YARARLANAN ÖĞRENCİ SAYISI
2023-2024	6 kulüp etkinliği + 1 festival	300
2024-2025	3 kulüp etkinliği + 1 festival	2000
2025-2026	5 kulüp etkinliği + 1 festival	2000

KULÜP ADI	ÜYE ÖĞRENCİ SAYISI
INTERNATIONAL STUDENT ASSOCIATION	48
MISIRLI ÖĞRENCİLER KULÜBÜ	42
UFUK KULÜBÜ	21

DEĞİŞİM PROGRAMLARI

İstanbul Medipol Üniversitesinde 2012 yılından beri Erasmus değişim programı gerçekleştiriliyor. Bu akademik yıl itibariyle **333** Erasmus partner üniversitemiz mevcut ve halen ikili anlaşma çalışmalarına devam edilmektedir.

ERASMUS'DAN YARARLANAN ÖĞRENCİ SAYILARI		
Yıl	**Gelen Öğrenci Sayısı**	**Giden Öğrenci Sayısı**
2023	63	41
2024	85	59
2025	50	103

GELEN ÖĞRENCİ ÜLKE DAĞILIMI	
Almanya	5
Çekya	1
Danimarka	1
Fransa	7
İspanya	1
İtalya	14
Hırvatistan	1
Hollanda	1
Macaristan	1
Makedonya	4
Polonya	7
Romanya	5
Sırbistan	1
Slovenya	1

BURSLAR

Öğrencilerimiz, belirlenmiş kriterleri sağlama koşuluyla çeşitli burslar, indirimlerden ve nakit olarak verilen TESA Vakfı bursu ve başarı burslarından yararlanabilir.

YILLAR	TESA Bursundan yararlanan öğrenci sayısı	Toplam Burs miktarı/TL
2025-2026	647	7.594.000,00
2024-2025	733	4.586.000,00
2023-2024	977	2.937.000,00

ÖSYM Kılavuzu ve ÖSYM Kılavuzu Dışında Burs ve İndirim Uygulanan Öğrenci Oranları						
Program	2025-2026		2024-2025		2023-2024	
	Öğrenci Sayısı Toplam	Burs/ İndirim Oranı	Öğrenci Sayısı Toplam	Burs/ İndirim Oranı	Öğrenci Sayısı Toplam	Burs/ İndirim Oranı
Ön Lisans	12.036	64,00%	14.735	62,00%	10.738	68,00%
Lisans	34.625	65,00%	33.222	54,00%	27.482	58,00%
Lisansüstü	1.572	66,00%	1.823	79,00%	820	76,00%
Toplam	**48.233**		**49.780**		**39.040**	

ENGELLİ ÖĞRENCİ OFİSİ

MEDİPOL UNV-İSTANBUL
İSTANBUL MEDİPOL ÜNİVERSİTESİ

128

Toplam Engelli Öğrenci Sayısı 2025-2026

Kapsayıcı ve Erişilebilir Kampüs Vizyonu

Engelli Öğrenci Ofisi; öğrencilerimizin eğitim, fiziksel altyapı ve dijital erişim ihtiyaçlarını sistematik olarak analiz etmekte, kurumsal iş birlikleriyle akademik gelişimlerini kesintisiz kılmayı hedeflemektedir.

12
Partner Öğrenci Desteği 2025-2026

10
Not Asistanı Desteği 2025-2026

2
Görme Engelli Stajyer 2025-2026

Partner Öğrenci

Kendi sınıflarından seçilen akranlar aracılığıyla ders takibi, kampüs içi yönlendirme ve sosyal uyum desteği sunulur. Gönüllü değil, resmi görevli olarak asgari ücretin 1/3'ü düzeyinde ücretlendirilirler.

Not Asistanlığı

Ders içeriğine erişimde zorluk yaşayan öğrenciler için akademik sürecin kesintisiz devamı hedeflenir. Resmi görevlendirmeli asistanlara asgari ücretin 1/3'ü düzeyinde ödeme yapılır.

Kapsayıcı İstihdam

2 görme engelli stajyerimiz ofis bünyesinde kısmi zamanlı çalışmaktadır. Tanıtım günlerinde ise engelli öğrencilerimiz aday öğrencilere deneyim paylaşımı sağlamak üzere görev alır.

ENGELLİ ÖĞRENCİ OFİSİ

MEDİPOL UNV-İSTANBUL
İSTANBUL MEDİPOL ÜNİVERSİTESİ

Fiziksel Kampüs Altyapısı
Asansör, rampalar, hissedilebilir yönlendirme yolları, Braille ayaklı haritalar, engelli otoparkı, vale hizmeti ve taşınabilir walker/beyaz baston destekleri mevcuttur.

Dijital ve Akademik Destek
Web sitesi erişilebilirlik menüsü, kütüphane basılı eser tarama ve ekran okuyucu sistemleri, sınav ek süreleri ve kişiselleştirilmiş akademik uyarlamalar sunulur.

Sosyal Uyum & Kurumsal Birliktelik
Oryantasyon programları, çalıştaylar, belediye iş birlikleri, mezuniyet yönlendirmeleri ve %40 ve üzeri engel oranına sahip öğrencilere özel eğitim indirimleri uygulanır.

ENGELLİ ÖĞRENCİ OFİSİ

Ofis hizmetlerinden çoğunlukla yüksek oranda görme, işitme ve fiziki engeli bulunan öğrenciler destek talep etmektedir. Bu kayıtlı öğrenci sayısının yaklaşık 1/10'u ile aktif çalışma anlamına gelir.

%40 ve üzeri engeli bulunan öğrencilerimiz %15 eğitim indirimi olarak tarif edilen Engelli Öğrenci Bursu'ndan yararlanmaktadır.

YILLAR	Engelli Öğrenci Sayısı	Ofisten Destek Alan Öğrenci Sayısı	Verilen Hizmet
2025-2026	128	22	Not Asistanı(10) ve Partner Öğrenci(12)
2024-2025	130	13	Not Asistanı(2) ve Partner Öğrenci(11)
2023-2024	119	9	Not Asistanı(1) ve Partner Öğrenci(8)

YÖNETİMDE, KOMİSYONLARDA VE ÜNİVERSİTE TEMSİLİNDE AKTİF ÖĞRENCİ KATILIMI

Öğrencilerin, üniversitenin pek çok biriminde görev alması ve öğrenci gözüyle katkı sunması önemsenir. Örneğin, Toplumsal Katkı Komisyonu, Kariyer Merkezi ve Engelli Öğrenci Ofisi gibi idari birimlerde öğrenci temsilcileri mevcuttur. Kalite Topluluğu, Öğrenci Konseyi gibi öğrenci toplulukları kurulması desteklenir. Öğrencilerin kurum dışı çeşitli etkinliklere katılması sağlanır.

T.C. ÇEVRE, ŞEHİRCİLİK VE İKLİM DEĞİŞİKLİĞİ BAKANLIĞI

unicef

TOPLUMA HİZMET VE SOSYAL SORUMLULUK FAALİYETLERİ

Öğrencilerin dezavantajlı gruplar, depremzedeler, bağımlıkla mücadele, sürdürülebilirlik, hayvan hakları vb. konularında duyarlılık sahibi ve bilinçli olması hedeflenir. Bu amaçla topluma hizmet projeleri üretmelerini desteklenir ya da mevcut projelere katılımları teşvik edilir.

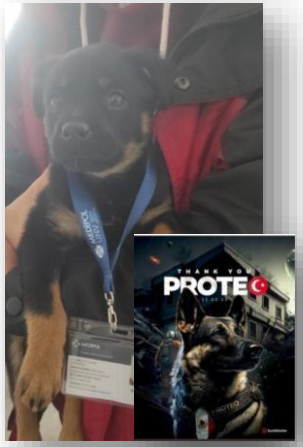

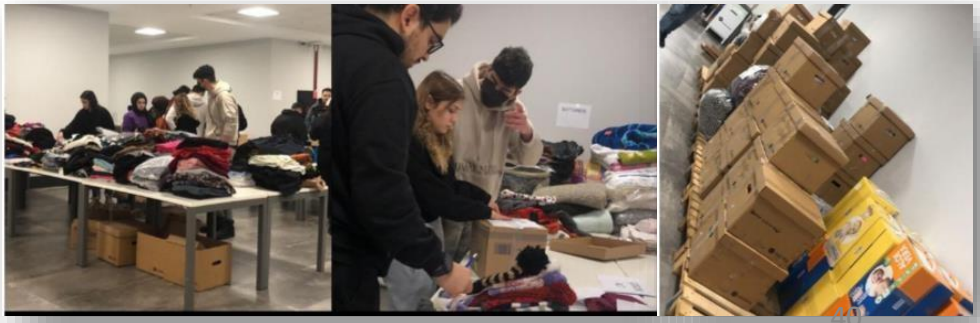

KISMİ ZAMANLI ÇALIŞMA

Üniversitemiz tanıtım dönemi, mezuniyet töreni gibi geçici süreli personel ihtiyacı duyulan zaman dilimlerinde ya da Kütüphane, Uluslararası Ofis, sekreterlikler gibi öğrenci istihdamına olanak sağlayan idari birimlerde kısmi zamanlı olarak çalıştırılmaktadır. Böylece öğrencilerin eğitimlerine destek verilirken yabancı dil bilgileri gibi yetkinliklerinden yararlanılmaktadır. Başvurular yıl boyu alınan bilgi havuzunda toplanır, ihtiyaca yönelik filtreleme yapılır ve yüz yüze görüşmelerle sonuçlandırılır.

YILLAR	KISMİ ZAMANLI ÇALIŞAN ÖĞRENCİ SAYISI	ÖDENEN ÜCRET
2025-2026	320	12.699.126,71
2024-2025	781	14.499.417,14
2023-2024	497	11.270.352,70

KARİYER MERKEZİ

Kariyer Merkezi, öğrenci ve mezunlarımızın kariyer gelişimlerini destekleyen, iş ve staj süreçlerine rehberlik eden birimdir.

- Özgeçmiş hazırlama, mülakat teknikleri ve kariyer danışmanlığı hizmetleri sunar.
- İş ve staj süreçlerine yönelik rehberlik sağlar.
- Kişisel gelişim eğitimleri, sektör buluşmaları, atölye çalışmaları ve teknik geziler düzenler.
- Öğrenci kulüpleri ile ortak etkinlik süreçlerine destek verir.
- Eğitim ve etkinlikler sonrasında katılımcılara sertifika verilir.

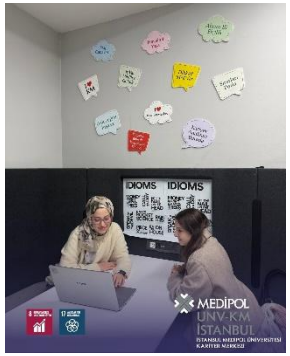

KARİYER MERKEZİ

Kariyer Merkezi tarafından her yıl düzenlenen Kariyer Fuarı, öğrenciler ve mezunlar ile kamu ve özel sektör temsilcilerini bir araya getiren önemli bir organizasyondur.

Fuar kapsamında kurum ve kuruluşlar stant açarak katılımcılarla doğrudan iletişim kurmakta, staj ve iş olanaklarını paylaşmakta ve adaylarla birebir görüşmeler gerçekleştirmektedir.

Kariyer Fuarı, iş ve staj fırsatlarına erişimi kolaylaştırmakta ve profesyonel bağlantılar kurmakta öğrenci ve mezunlarımıza katkı sağlamaktadır.

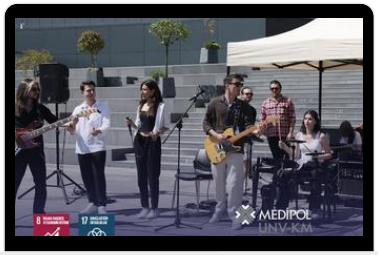

KARİYER MERKEZİ- MEZUNLAR OFİSİ

Mezunlar Ofisi, İstanbul Medipol Üniversitesi mezunlarının mezuniyet sonrası süreçte üniversite ile bağlarını güçlendiren, aidiyet duygusunu sürdüren ve mezunlar arası etkileşimi destekleyen birimdir. Güncel çalışmalar kapsamında;

- Mezun Bilgi Sistemi ile mezun verileri düzenli olarak izlenmekte ve güncellenmektedir.
- Sistem tanıtımı için kurulan çağrı merkezi aracılığıyla, Kariyer Merkezi tarafından seçilen Kariyer Elçileri mezunlarla aktif iletişim kurmaktadır.
- Mezun Kart uygulaması ile mezunlar, Mezun Bilgi Sistemi üzerinden kartlarını oluşturarak kendilerine özel avantajlardan faydalanabilmektedir.
- Mezun buluşmaları düzenlenerek mezunlar arası etkileşim arttırılmaktadır.
- Mezunlara yönelik iş fırsatları ve kariyer destekleri sunulmaktadır.
- Basın Yayın Ofisi iş birliğiyle yürütülen “Bir Mezun Bir Hikaye” projesi kapsamında mezunların kariyer yolculukları paylaşılmaktadır.

KARİYER MERKEZİ

	2026	2025	2024
Özgeçmiş Danışmanlığı	69	235	108
Mülakat Danışmanlığı	34	68	90
Kariyer Danışmanlığı	45	87	44
Mülakata Giden Aday	52	110	90
İstihdam edilen kişi	37	65	35
CV-Mülakat Seminer	10	15	7

ŞENLİK, FESTİVAL VE TÖRENLER

Doğaya katkıyı müziğin gücüyle kampüsümüzde buluşturduk. Toplumsal Katkı Komisyonu ve Medipolfonik Müzik Kulübümüzün iş birliğiyle 30 Nisan 2026 tarihinde düzenlenen ''1 Bilet Bir Nefes (1B1N) Bağış Konseri'' sosyal sorumluluk bilincini güçlendirmek ve anlamlı bir projeye katkı sağlamak için öğrencilerimizle buluştu.

OGEM Vakfı üzerinden yapılan her bir fidan geçtiğimiz yıllarda vefat eden (katledilen) İletişim Fakültesi öğrencisi değerli arkadaşımız Ayşenur Halil adına oluşturulacak hatıra ormanına bağışlanmıştır ve «Ayşenur Halil Hatıra Ormanı» oluşturulmuştur.

MEZUNİYET TÖRENİ

2014-2025 EĞİTİM ÖĞRETİM YILLARI ARASI MEZUN SAYILARI													
FAKÜLTE/YO/MYO/ENSTİTÜ		2014 MEZUN SAYISI	2015 MEZUN SAYISI	2016 MEZUN SAYISI	2017 MEZUN SAYISI	2018 MEZUN SAYISI	2019 MEZUN SAYISI	2020 MEZUN SAYISI	2021 MEZUN SAYISI	2022 MEZUN SAYISI	2023 MEZUN SAYISI	2024 MEZUN SAYISI	2025 MEZUN SAYISI
LİSANS TOPLAMI		207	360	515	889	1.332	2.373	3.083	3.823	3.941	4.192	4.358	4.100
ÖN LİSANS TOPLAMI		111	300	473	2.941	4.170	4.136	4.806	4.449	4.005	3.783	3.448	3.949
ENSTİTÜ TOPLAMI	YÜKSEK LİSANS	3	43	95	147	203	250	210	228	276	249	261	241
	DOKTORA	0	0	1	13	16	17	29	32	84	79	83	102
TOPLAM		**321**	**703**	**1084**	**3990**	**5.721**	**6.776**	**8.128**	**8.532**	**8.306**	**8.303**	**8.145**	**8.392**
TOPLAM MEZUN SAYISI	**68.401**												

Toplam **68.401** öğrencimiz mezun olmuştur.

MEDİPOL
UNV-İSTANBUL
İSTANBUL MEDİPOL ÜNİVERSİTESİ

Soru, görüş ve önerileriniz için ilgili birimler ile iletişime geçebilirsiniz.

kalitekomisyonu@medipol.edu.tr
kaliteakreditasyonofisi@medipol.edu.tr
sks@medipol.edu.tr