



# FARMAKOĞNOZİ ANABİLİM DALI



ANABİLİM DALI BAŞKANI  
PROF. DR. FATMA TOSUN



DR. ÖĞR. ÜYESİ  
AYŞE ESRA KARADAĞ



DR. ÖĞR. ÜYESİ  
TUĞBA İDUĞ

## ARAŞTIRMA GÖREVLİLERİ



AYŞEGÜL ÇAŞKURLU ÖZ



ŞULE NUR KARAVUŞ



RENGİN BAYDAR



SÜMEYYE ELİF KAHYA

## TEZLİ YÜKSEK LİSANS ÖĞRENCİLERİ



ERCAN PETEKKAYA

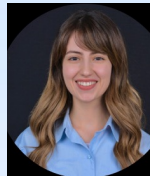

GÜNEŞ GÜNİZ GÜNGÖR



DOĞAN ÇAKAN (MEZUN)