



T.C.

İSTANBUL MEDİPOL ÜNİVERSİTESİ
SAĞLIK BİLİMLERİ YÜKSEKOKULU
SOSYAL HİZMET BÖLÜMÜ

2023-2024 EĞİTİM ÖĞRETİM YILI

ÖĞRENCİ UYUM EĞİTİMİ KİTAPÇIĞI

BÖLÜM AKADEMİK KADROSU



Dr. Öğr. Üyesi Sayra LOTFİ
Sosyal Hizmet Bölüm Başkanı



Dr. Öğr. Üyesi Aylin ARICI
Sosyal Hizmet Bölümü

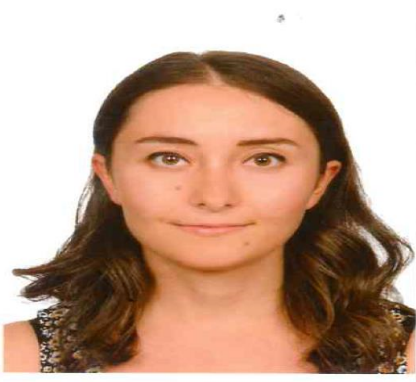

Öğr. Gör. Selda MEYDAN
Sosyal Hizmet Bölümü

BÖLÜM BAŞKANININ MESAJI



Sevgili Öğrencilerimiz,

Dünyada ve ülkemizde her geçen gün önem kazanan bir mesleğin mensupları olarak sizlere evrensel değerler doğrultusunda sosyal hizmet eğitimi vermeyi, bilim ve politika üretmeyi, toplumla iş birliği içerisinde olarak sorunların çözümüne katkıda bulunmayı amaçlamaktayız. Sosyal hizmet, her insanın potansiyelini tam olarak geliştirmesini ve bireylerin, ailelerin ve toplulukların yaşamlarındaki değişime odaklanarak insan hakları savunuculuğu yapmak için mücadele etmektedir.

Sosyal hizmet hem disiplinler arası hem de disiplinler üstüdür ve çok geniş bir teori ve araştırma dizisinden yararlanmaktadır. Sosyal hizmet kendi teori ve araştırma bilgisinin yanında, toplum gelişimi, idarecilik, antropoloji, ekoloji, ekonomi, eğitim, yönetim, psikiyatri, psikoloji, halk sağlığı ve sosyolojiyi de içeren ancak bunlarla sınırlı olmayan diğer beşeri bilimlerden de faydalanmaktadır.

İlk kez 2015-2016 Eğitim-Öğretim yılında İstanbul Medipol Üniversitesi Sağlık Bilimleri Yüksekokulu içinde Sosyal Hizmet Lisans Bölümüne kaydolun öğrencilerimiz, ilk iki yılda sosyal hizmet kurum ve kuruluşlarında uygulama yapmak ve çalışmak için gerekli olan teorik alt yapıyı kazanmaktadırlar. Öğrencilerimiz, ikinci sınıftan itibaren ders planları ile uyumlu olarak araştırma yapmaya, akademik çalışmalar üretmeye ve geliştirmeye yönelik teşvik edilmektedir. Ardından üçüncü sınıfta başlayan uygulama dersleri ile öğrencilerimiz, sosyal hizmet kurumlarını tanıma ve çalışma alanları hakkında bilgi edinme fırsatı bulmaktadırlar. Bununla birlikte dördüncü sınıfa gelindiğinde uygulama dersleri ile mesleki bilgi ve beceri temellerini oluşturmaktadırlar.

Sosyal Hizmet, kariyer olanakları oldukça geniş, uygulamalı bir disiplindir. Bölüm mezunları kamuda, özel sektörde ve uluslararası kuruluşlarda; akademisyen, uygulamacı, yönetici olarak görev alabilmektedir.

Dr. Öğr. Üye. Sayra LOTFİ
Sosyal Hizmet Bölüm Başkanı

Haliç Yerleşkesi

Haliç Kampüsü; Suriçi'nde, Haliç'in kenarında yer almaktadır. Kentin en merkezi konumuna sahip olan Kampüs, çevresindeki tarihi ve kültürel zenginlik ile öne çıkmaktadır. Haliç Kampüsü; modern binası, ferah lobisi ve bahçeleri ile canlı bir üniversite yaşamına ev sahipliği yapmaktadır.

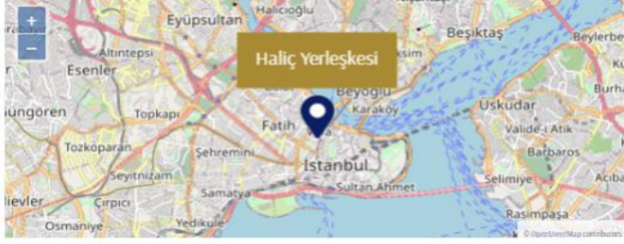

[HARİTADA GÖSTER](#)



Bölümümüz, İstanbul ili Fatih İlçesinde bulunan Haliç Yerleşkesinde eğitim-öğretim vermektedir.

GENEL BİLGİLER

Tarihçe

Sağlık Bilimleri Yüksekokulu'na bağlı olarak kurulan bölümümüze, 2015-2016 Eğitim-Öğretim yılında öğrenci alınmış, ve Kavacık Yerleşkemizde Eğitim-Öğretim başlanmıştır. Bölümümüz 2019 yılından bu yana mezun vermektedir.

Misyon

Bölümün misyonu, Sosyal Hizmet sahasına etkin meslek elemanları yetiştirmek, ders müfredatının öğrenme çıktılarına uygunluğunu sağlamak, etkili ders ve sınav sistemleri geliştirmek, eğitim kalitesini güçlendirmeye yönelik akreditasyon çalışmaları yürütmek, öğrencilerin öğrendikleri teorik bilgiyi uygulama alanlarında pratiğe dönüştürmelerine olanak sağlamak, öğrenci ve akademisyen arasındaki iletişimi güçlendirerek öğrenci danışmanlığını etkin bir şekilde yönetmek ve mezun öğrencilerin kariyer gelişimini takip etmektir.

Vizyon

Bölümün vizyonu, uluslararası eğitim alanında geçerliliği bulunan bir akreditasyon güvencesine sahip olmak, bölümün Türkiye'de ve Dünyada bulunan tüm Sosyal Hizmet bölümleri arasındaki tercih edilebilirliğini arttırmak, toplumun sosyal sorunlarına yanıt verecek bütüncül perspektifte sosyal sorumluluk projeleri üretmek, Sosyal Hizmetin temel ilkeleri olan sosyal adalet ve eşitliği toplumun geneline yaymaktır.

SOSYAL HİZMET BÖLÜMÜNE AİT BİLGİLER

Geniş ve kapsamlı müfredatı ile öğrencilerin teorik bilgi ve pratik becerilerle donanımlı birer sosyal çalışmacı olarak mezun olmalarını hedefleyen dört yıllık bir eğitim ve öğretim sunmaktadır.

Yer aldığı toplumun ihtiyacı doğrultusunda birey ve grupların sosyal çevre ile ilişkili sorunlarına çözüm yolları bulmayı, işlevsel bütünlüğünü ve refahını geliştirmeyi hedefleyen sosyal hizmet alanında, yerel değerlere sahip çıkarak evrensel değerlerdoğrultusunda çalışan, toplumsal örgütlenmeyi sağlayan, sosyal politikaların ve sosyal kurumların daha güçlü hale gelmesini hedefleyen sosyal çalışmacılar yetiştirmeyi amaçlamaktadır.

Programda öngörülen tüm dersleri ve uygulamaları başarı ile tamamlayan ve toplam en az 240 AKTS kredisi almış olan öğrenciler diploma almaya hak kazanır. Mezuniyet başarı derecesi genel ağırlıklı puan ortalaması ile belirlenir.

İş olanakları, kamu, özel sektör ve sivil toplum kuruluşları olmak üzere oldukça çeşitlidir. Aile ve Sosyal Hizmetler Bakanlığı ve Bağlı Kuruluşlarda Çocuk evleri ve çocuk destek merkezleri, Huzurevleri, Engelli bakım merkezleri, Kadın sığınma evleri, Sosyal hizmet merkezlerinde çalışılabilmektedir. Adalet Bakanlığı ve Bağlı kuruluşlarda, Aile ve Çocuk Mahkemeleri, Cezaevi İnfaz Kurumları ve Denetimli Serbestlik Müdürlüğü'nde, Sağlık Bakanlığı ve Bağlı kuruluşlarda Tıbbi ve Psikiyatrik sosyal hizmet alanında Devlet hastaneleri, Özel hastaneler, Toplum Ruh Sağlığı Merkezlerinde çalışabilmektedirler. Üniversitelerde akademik alanda çalışabilirler. Yerel Yönetimlerde Belediyelerin ilgili birimlerinde ve proje odaklı çalışabilmektedirler. Uluslararası ve ulusal sivil toplum kuruluşlarında sosyal hizmet mesleğinin tüm çalışma alanlarına yönelik görev alabilmektedir.

SOSYAL HİZMET BÖLÜMÜ DERS PLANI

	1. SINIF DERSLERİ	2. SINIF DERSLERİ	3. SINIF DERSLERİ	4. SINIF DERSLERİ
TEORİK DERSLER	SOSYAL HİZMETE GİRİŞ	İNSAN DAVRANIŞI VE SOSYAL ÇEVRE I	SOSYAL HİZMET MÜDAHALESİ II	YOKSULLUK VE SOSYAL HİZMET
	SOSYOLOJİ	SOSYAL HİZMET KURAM VE YAKLAŞIMLARI	KADIN REFAHI VE SOSYAL HİZMET	PROJE TASARIMI VE YÖNETİMİ
	TEMEL HUKUK	İSTATİSTİK	GENÇLİK REFAHI VE SOSYAL HİZMET	
	PSİKOLOJİ	ENGELLİ REFAHI VE SOSYAL HİZMET	YAŞLI REFAHI VE SOSYAL HİZMET	
	BİLGİ TEKNOLOJİLERİ VE ARAÇLARI I	MESLEKİ İNGİLİZCE	OKUL SOSYAL HİZMETİ	
	FELSEFEYE GİRİŞ	SOSYAL SORUNLAR VE ÇÖZÜM YOLLARI	SUÇ, SUÇLULUK, ADLİ SİSTEMLER VE SOSYAL HİZMET	
	TEMEL SAĞLIK BİLGİSİ	İNGİLİZCE III	DEZAVANTAJLI GRUPLAR VE MÜRACAATCI SİSTEMLERİ	
	ATATÜRK İLKELERİ VE İNKILAP TARİHİ I	SOSYAL POLİTİKA VE PLANLAMA	TIBBİ SOSYAL HİZMET	
	TÜRK DİLİ I	KRİZ VE KRİZE MÜDAHALE	ÇOCUK PSİKOLOJİSİ VE RUH SAĞLIĞI	
	İNGİLİZCE I	ÇALIŞMA YAŞAMI VE SOSYAL HİZMET	BAĞIMLILIK VE SOSYAL HİZMET	
	SOSYAL SORUMLULUK VE GÖNÜLLÜLÜK KOORDİNASYONU	İNGİLİZCE IV	SOSYAL HİZMET YÖNETİMİ	
	SOSYAL ANTROPOLOJİ	RUH SAĞLIĞI, BOZUKLUKLARI VE SOSYAL HİZMET	KARŞILAŞTIRMALI SOSYAL REFAH MODELLERİ	
	AİLE VE YAŞAM DİNAMİĞİ	TOPLUMSAL YAPI VE DEĞİŞME	SOSYAL İNCELEME, KAYIT VE RAPORLAMA	
	GENEL EKONOMİ	İNSAN HAKLARI VE SOSYAL HİZMET	SOSYAL HİZMETTE GÖRÜŞME VE İLETİŞİM BECERİLERİ	
	SOSYAL ADALET ANLAYIŞI	TOPLUMSAL CİNSİYET VE SOSYAL HİZMET	SOSYAL HİZMET MÜDAHALESİ III	
	BİLGİ TEKNOLOJİLERİ VE ARAÇLARI II	İNSAN DAVRANIŞI VE SOSYAL ÇEVRE II	SOSYAL HİZMET MEVZUATI	
	SOSYAL GRUP VE GRUPLA ÇALIŞMA	SOSYAL HİZMET MÜDAHALESİ I	SALGIN VE AFETLERDE SOSYAL HİZMET	
	KENTLEŞME, MEDENİYET VE KENT KİMLİĞİ	AİLE REFAHI VE SOSYAL HİZMET	GÖÇ, SİĞİRMACILIK, MÜLTECİLİK VE SOSYAL HİZMET	
	ATATÜRK İLKELERİ VE İNKILAP TARİHİ II	ÇOCUK REFAHI VE SOSYAL HİZMET		
	TÜRK DİLİ II	SOSYAL DIŞLANMA, AYRIMCILIK VE ÇATIŞMA		
	İNGİLİZCE II	SİVİL TOPLUM VE SOSYAL HİZMET		
	BİLİMSEL ARAŞTIRMA YÖNTEM VE TEKNİKLERİ	DEĞERLER SOSYOLOJİSİ VE MANEVİ DESTEK		
	SAĞLIK İÇİN SOSYAL BİLİMLER	EVDE BAKIM VE SOSYAL HİZMET		
	TÜRKİYE'NİN SİYASİ VE İDARİ YAPISI	ULUSLARARASI SOSYAL HİZMET		
SOSYAL HİZMET TARİHİ VE ETİĞİ				
UYGULAMA DERSLERİ			SOSYAL HİZMET UYGULAMASI	SOSYAL HİZMETTE BLOK UYGULAMA I
				SOSYAL HİZMETTE BLOK UYGULAMA II

PROGRAM YETERLİLİKLERİ

i Bilgi

Kurumsal, Olgusal

1. Sosyal hizmet kuram ve uygulama alanları bilgisine sahip olur.
2. İletişim becerileri bilgisi kazanır.
3. Yönetim ve yönetim süreçleri bilgisi edinir.
4. Mesleki etik, ilke ve değerler bilgisi kazanır.

ii Beceriler

Bilişsel, Uygulamalı

5. Alanda geçerli olan bir yabancı dili ve gerektirdiği düzeyde bilgisayar yazılımı ile birlikte bilişim ve iletişim teknolojilerini kullanabilir.
6. Toplumsal sorunlara bilimsel veriler ve kanıtlar doğrultusunda çözüm üretme ve sosyal politikalar planlama ve geliştirme becerisi edinir.
7. Karmaşık sosyal sorunların çözümünde farklı disiplinlerden edindiği bilgileri kullanma, yorumlama ve sentezleme becerisi geliştirir.

iii Yetkinlikler

Bağımsız Çalışabilme ve Sorumluluk Alabilme Yetkinliği

8. Meslekler-disiplinler arası iş birliğini sağlayabilme ve ekip içinde çalışabilme ve sorumluluk olarak hizmetler geliştirmekte yetkindir.

Öğrenme Yetkinliği

9. Sosyal hizmette araştırma yöntem ve tekniklerini, araştırma sonuçlarını ve mesleki literatürü takip ve yorumlama becerisine ulaşır.
10. Alanında edindiği bilgi ve becerileri eleştirel bir bakışla değerlendirebilir, analiz ve sentez yapabilir.
11. Alanıyla ilgili öz-gelişimine yönelik hedeflerini belirleyebilme, hedeflerine uygun stratejileri seçip uygulayabilme, güncel bilgi ve gelişmeleri takip edebilme, hedeflerine ulaşma durumunu değerlendirebilme ve izleyebilme yetkinliği geliştirir.

İletişim ve Sosyal Yetkinlik

12. Farklılığın pozitif değerini kabul ederek, benzerlik ve farklılıklar temelinde çeşitli müracaatçı gruplarıyla sosyal hizmet uygulaması ve eğitimi yapabilir.

Alana Özgü Yetkinlik

13. Sosyal ve kültürel çevrenin insan davranışları üzerindeki etkisini bilir ve sosyal hizmet uygulamalarında kullanma yetkinliği geliştirir.

14. Planlı değişim sürecini (bağlantı kurma, tanı ve değerlendirme, planlama, uygulama, uygulamayı değerlendirme, sonlandırma, geri bildirim ve izleme) gerçekleştirmede yetkindir.

MEBİS KULLANIMI

1- Kullanıcı adı ve şifre

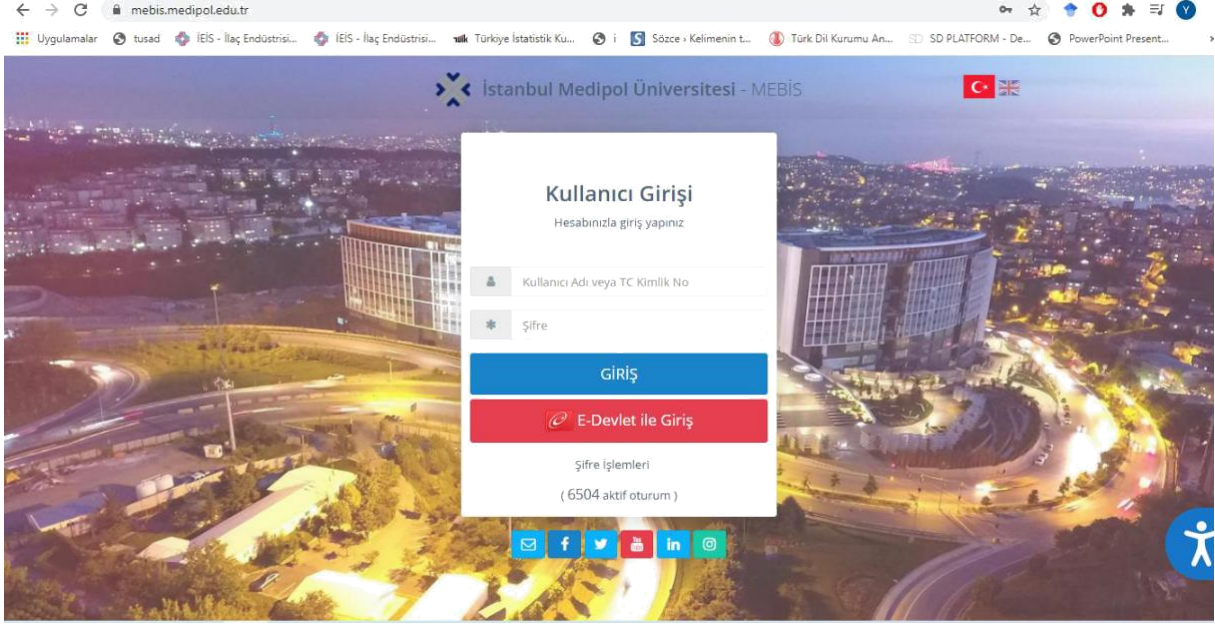

Görselde de görülebileceği üzere üniversitemiz tarafından iletilen kullanıcı adı ve şifre ile sisteme giriş yapılabilir.

2-Kullanılacak Alanlar

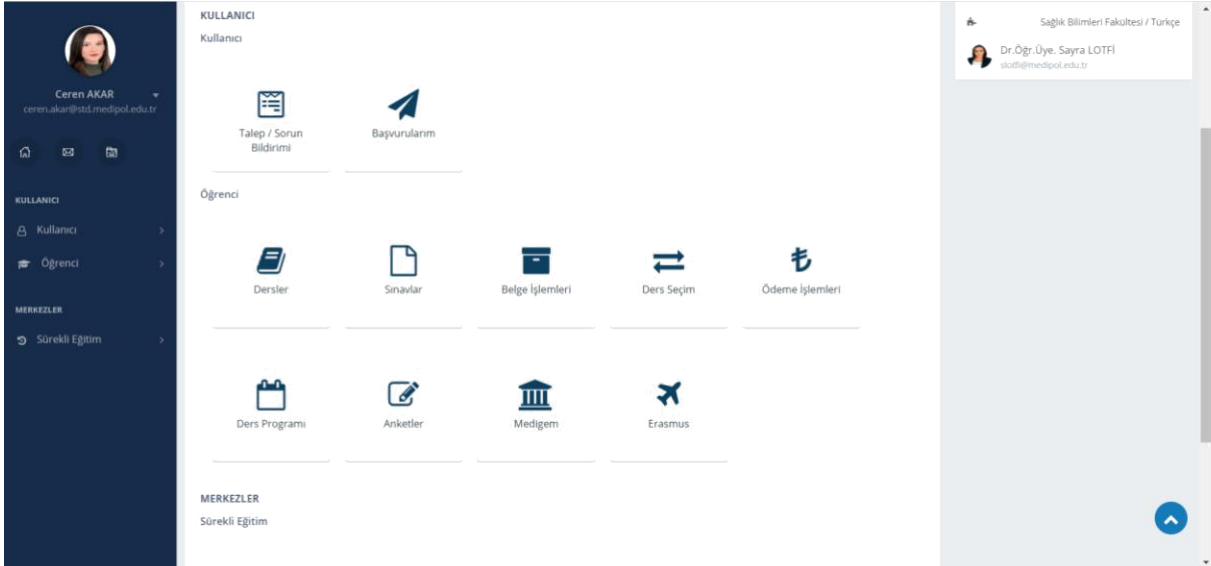

Öğrencilerin ders seçimi yaptırdıkları, sınav notlarını öğrendiği, ders notlarını görebildikleri, belge talebinde buldukları ve öğretim üyesine/görevlisine mesaj gönderebildikleri sistemdir.

3-Dersler

Öğrenci / Derslerim

2021 - 2022 **4. Sınıf** 2020 - 2021 **3. Sınıf** 2019 - 2020 **2. Sınıf** Transfer Tümü Gerekli

4A190086 / CEREN AKAR / SAĞLIK BİLİMLERİ FAKÜLTESİ / SOSYAL HİZMET PROGRAMI Lisans / Yatay Geçiş: Diğer Türk Üniv. Aynı Prg. (Ek) / Okuyor

AKTS: 192 GANO: 3.46 SANO: Raporlar Ara

Türü	Kodu	Adı	AKTS	Dili	Durumu	Ortalaması	Başarı Katsayısı	İşlemler
Eşleşen kayıt bulunamadı.								

© 2011 - 2021 İstanbul Medipol Üniversitesi - Ver:2021.02.02 - S.154 Talep/Sorun

Dersler sekmesi açıldığında mevcut dönemde seçmiş olduğunuz veya daha önceki dönemde almış olduğunuz dersleriniz görünmektedir.

4- Sınavlar

Öğrenci / Sınavlarım

DİKKAT!
Değerli Öğrencimiz,
Online Sınavlarımız, Dersleriniz sayfasından Etkinlikler menüsünü kullanarak gerçekleştirmeniz gerekmektedir.!

Açılan Sonuçlanan 2021 - 2022 **4. Sınıf** 2020 - 2021 **3. Sınıf** 2019 - 2020 **2. Sınıf** 2019 - 2020 Transfer Tümü

CEREN AKAR / SAĞLIK BİLİMLERİ FAKÜLTESİ / SOSYAL HİZMET PROGRAMI Lisans / Yatay Geçiş: Diğer Türk Üniv. Aynı Prg. (Ek) / Okuyor

Tarih	Sınav Şekli	Tanım	Grubu	Sınav Saati	Sınav Süresi	Sınav Yeri
Eşleşen kayıt bulunamadı.						

© 2011 - 2021 İstanbul Medipol Üniversitesi - Ver:2021.02.02 - S.154 Talep/Sorun

Sınavlar sekmesi açıldığında mevcut dönemde seçmiş olduğunuz veya daha önceki dönemde almış olduğunuz derslerinize ait sınavlar görünmektedir.

5- Belge İşlemleri

© 2011 - 2021 İstanbul Medipol Üniversitesi - Ver:2021.02.02 - S.154

Belge işlemleri menüsüne geldiğinde ihtiyaç duyduğunuz resmi belgelerin (transkript vb.) teminine ilişkin talep oluşturabileceğiniz ekran karşınıza çıkmaktadır.

6- Ders Seçimi

© 2011 - 2021 İstanbul Medipol Üniversitesi - Ver:2021.02.02 - S.154

Öğrenciler, her dönemin başlangıcında (akademik takvimde belirtilen süre içerisinde) MEBİS üzerinden ders alma ve ders bırakma işlemi gerçekleştirirler. Öğrenci tarafından ders seçimi tamamlandıktan sonra ders seçim onayı Danışman tarafından gerçekleştirilir.

Yarıyıl	Seçilen Ders Sayısı	Seçilen Kredi	Seçilen Akts	Öğrenci Onay Zamanı	Danışman Onay Zamanı	İşlemler
2019 - 2020						
Bahar Dönemi	12	12	44	11.2.2020	10.2.2020	Detay Gözlemlenir
2020 - 2021						
Güz Dönemi	9	9	38	6.10.2020	8.10.2020	Detay Gözlemlenir
Bahar Dönemi	8	8	38	22.2.2021	22.2.2021	Detay Gözlemlenir

Ders seçimi menüsü üzerinden geçmiş dönemde yapmış olduğunuz ders seçimlerinizi ve yeni dönemde gerçekleştireceğiniz ders seçim işlemi görüntüleyebilirsiniz.

7- Ders Programı

Hft	Pts	Sal	Çar	Per	Cum	Cts	Paz	
36	30	31		1	2	3	4	5
37	6	7	8	9	10	11	12	
38	13	14	15	16	17	18	19	
39	20	21	22	23	24	25	26	

Öğrenciler, ders programı ekranından mevcut dönemdeki ders programınızı detaylı olarak görüntüleyebilir.

ÜNİVERSİTE MEVZUATI

Üniversiteye ait mevzuat, Resmî Gazete’de yayımlandıktan sonra KAYSİS ’e (Elektronik Kamu Bilgi Yönetim Sistemi) yüklenmektedir. Üniversite mevzuatına ‘‘www.kaysis.gov.tr’’ adresinden ulaşılabilmektedir.

- <https://kms.kaysis.gov.tr/Home/Kurum/26626960>

ÖĞRENCİ DANIŞMANLIĞI

Üniversite içinde eğitim ve sosyal ilişkilerini daha etkin bir şekilde düzenlemeleri ve karar alabilmeleri için öğrencilere verilen rehberlik hizmetleridir. *Danışman, öğrencinin akademik performansını izler ve danışmanlığın etkin bir şekilde yürütülmesi için öğrenci ile düzenli iletişim halinde olur. İstanbul Medipol Üniversitesi Ön Lisans/Lisans Öğrenci Danışmanlığı Yönergesi doğrultusunda gerçekleştirilir.*

Danışmana ait bilgiler, MEBİS ana sayfasında yer alan Kullanıcı Profili sekmesi altında yer almaktadır.

SINAVLAR VE DERS BAŞARI DURUMU

Sınavlar; ara sınav, genel sınav, bütünleme sınavı, muafiyet sınavı, mazeret sınavı ve tek ders sınavından oluşur. Bu sınavlar yazılı, sözlü veya hem yazılı hem sözlü ve/veya uygulamalı olarak yapılabilir.

Öğrencinin ders notu ortalamasını ara sınav %40, genel sınav %60 oranda etkiler. Bütünleme sınavı, genel sınav yerine geçer. Tüm dersler için geçerli olmak üzere, genel sınavdan en az 50 puan alamayan öğrenci o dersten başarısız sayılır. Dersten başarılı olmak için dönem sonunda en az 60 puan 2,27 başarı katsayısına sahip olmak gerekir.

İstanbul Medipol Üniversitesi Ön Lisans/Lisans Eğitim ve Öğretim Yönetmeliği doğrultusunda gerçekleştirilir.

DEVAMSIZLIK DURUMU

Öğrencilerin derslere devam etmeleri zorunludur. Senato tarafından aksine bir karar alınmadıkça, devamsızlık sınırlarının belirlenmesi ile öğrencilerin devam durumlarının izlenmesi ilgili öğretim üyesinin sorumluluğundadır. Ancak devam zorunluluğu teorik dersler için %70’den fazla olamaz. Öğretim elemanı tarafından devamsızlık sınırını aştığı belgelenen öğrenciler o dersin genel sınavına alınmaz.

İstanbul Medipol Üniversitesi Ön Lisans/Lisans Eğitim ve Öğretim Yönetmeliği doğrultusunda gerçekleştirilir.

ÇİFT ANADAL/YANDAL PROGRAMI

Çift anadal bir diploma programıdır, yandal ise sertifika programıdır. Üniversitemize kayıtlı öğrencilerimizin Çift anadal ve yandal programlarında öğrenim görmelerine ilişkin esas ve usuller, “İstanbul Medipol Üniversitesi Çift Anadal ve Yandal Programları Yönergesi” kapsamında düzenlenmektedir.

ERASMUS+ PROGRAMI

Erasmus+ programı ile Üniversitemizden diğer yükseköğretim kurumları ve işletmelere eğitim-öğretim ve staj amacıyla gidecek/gelecek olan öğrencilere ilişkin süreçler, “İstanbul Medipol Üniversitesi Avrupa Birliği Eğitim ve Gençlik Programları Erasmus+ Programı Program Ülkeleri Arasında Öğrenci/Personel Hareketliliği Yönergesi” kapsamında düzenlenmektedir.

ÖĞRENCİ PROJELERİ (TÜBİTAK 2209-A)

Üniversitemiz Teknoloji Transfer Ofisi (TTO) desteğiyle öğrenciler, bölüm öğretim elemanlarının danışmanlığında ilgi duydukları konu ve alan hakkında TÜBİTAK 2209-A ve 2209-B proje başvuruları yapabilmektedir ve proje yürütücüsü olabilmektedir.

BÖLÜM SOSYAL MEDYA HESABI

Öğrencilerimiz, bölüm faaliyetlerini ve güncel duyuruları takip etmek için bölümümüze ait olan resmi sosyal medya hesabını takip edebilir.



BÖLÜM ÖĞRENCİ KULÜBÜ

Sosyal Hizmet Bölümü Kulübü, İstanbul Medipol Üniversitesi Sağlık Bilimleri Fakültesi/ Sağlık Bilimleri Yüksekokulu bünyesinde Sosyal Hizmet bölümü öğrencilerinin önderliğinde 2015 yılından itibaren aktif faaliyet gösteren bir öğrenci topluluğudur. Kurulduğu günden itibaren bilimsel, sosyal ve kültürel etkinlikler gerçekleştirerek öğrenciler arasında sosyalleşme ağı oluşturmayı hedeflemektedir.



PSİKOLOJİK DANIŞMANLIK VE REHBERLİK HİZMETİ

Bu birim temel olarak kişinin kendini tanıması, davranışlarını kavraması, farkındalıklarını artırması konularında ve bazı olaylarda karşılaştığı güçlüklerle nasıl başa çıkacağı noktasında destek veren bir profesyonel danışmanlık hizmetidir. Hayatla başa çıkmakta zorlandığınız dönemlerde **Psikolojik Danışmanlık ve Rehberlik** biriminden **ücretsiz** olarak hizmet alabilirsiniz.

BESLENME VE DİYET DANIŞMANLIK MERKEZİ

Kişinin doğru diyet programını uygulayabilmesi ve sağlıklı beslenebilmesi için uzman desteğinin sağlanması işlemidir. Beslenme ve Diyet Danışmanlık Merkezinden, Yaşam boyu sağlıklı beslenme, Hastalık durumlarında beslenme

Konularında danışmanlık hizmetini %50 indirimli olarak alabilirsiniz.

İLETİŞİM

Bölümümüz öğrencilerinin Üniversite dahilinde karşılaştıkları problemlerle ilgili olarak birincil düzeydeki muhatapları Bölüm Başkanlığımızdır. Lütfen karşılaştığınız problemleri öncelikle Bölüm Başkanlığımıza iletiniz. Sorularınızı kurumsal mail adresleri üzerinden akademik danışmanlarınıza iletebilirsiniz.