

İSTANBUL MEDİPOL ÜNİVERSİTESİ

SAĞLIK BİLİMLERİ FAKÜLTESİ
BESLENME VE DİYETETİK BÖLÜMÜ
2025-2026

ORYANTASYON KİTAPÇIĞI



MEDİPOL
UNV-İSTANBUL
İSTANBUL MEDİPOL ÜNİVERSİTESİ

İÇİNDEKİLER

DEKANIN MESAJI.....	5
BÖLÜM BAŞKANININ MESAJI.....	6
2025-2026 EĞİTİM ÖĞRETİM YILI AÇILIŞ MESAJI.....	7
BESLENME VE DİYETETİK BÖLÜMÜ ORGANİZASYON ŞEMASI.....	8
SAĞLIK BİLİMLERİ FAKÜLTESİ İDARİ PERSONELİ.....	9
BÖLÜM AKADEMİK KADROSU.....	10
BESLENME VE DİYETETİK BÖLÜMÜNÜN TANITIMI.....	14
▶ Beslenme ve Diyetetik Nedir?.....	14
▶ Diyetisyen Kimdir?.....	14
DİYETİSYENLERİN ÇALIŞMA ALANLARI.....	15
BESLENME VE DİYETETİK PROGRAMI.....	16
▶ Bölümün Tanıtımı.....	16
▶ Programın Amacı.....	19
▶ Vizyon.....	19
▶ Misyon.....	19
▶ Mezuniyet Koşulları.....	19
PROGRAM MÜFREDATI.....	20
ÖĞRENCİ DANIŞMANI ÖĞRETİM ELEMANLARI.....	23
ÖĞRETİM ELEMANLARININ YAYINLANAN KİTAP VE KİTAP BÖLÜMLERİ.....	24
LİSANS ÖĞRENCİLERİ İÇİN YÖNETMELİK VE YÖNERGE BİLGİLERİ.....	28
▶ Ders Seçimi, Ders Ekle-Çıkar.....	28
▶ Devamsızlıklar.....	28
▶ Danışmanlıklar.....	28
▶ Dördüncü Sınıf Klinik Uygulamalar.....	29
▶ Uygulama Yapılan Anlaşmalı Kurumlar.....	30
▶ Uygulama Yapacak Öğrencilerden İstenilen Evraklar.....	30
▶ Derslikler ve Uygulama Laboratuvarları.....	30
▶ Öğrencilerin Uyması Gereken Sınav Kuralları.....	32
▶ Sınavlar ve Ders Başarı Durumları.....	32
▶ Başarı Bursu.....	33
▶ Çift Ana Dal ve Yan Dal Programı.....	34
▶ Yatay Geçiş Başvuruları.....	35
▶ Erasmus Değişim Programı.....	36
▶ Öğrenci Projeleri, Patent Başvuruları, Faydalı Model Başvuruları.....	37
▶ Öğrenci Kulüpleri, Sağlık, Kültür ve Spor Dairesi.....	38
▶ Beslenme ve Diyet Merkezi.....	39
▶ Kütüphane.....	40
▶ Revir.....	40
▶ Üreme Sağlığı Akran Polikliniği.....	41
▶ Psikolojik Danışmanlık ve Rehberlik Birimi.....	41
▶ Lisansüstü Eğitim.....	42
BESLENME VE DİYETETİK BÖLÜMÜ KAZANIMLARI.....	44
▶ Avrupa Diyetetik Dernekleri Federasyonu (EFAD) Üyeligi.....	44
▶ Türkiye Yükseköğretim Yeterlilikler Çerçevesi (TYYÇ).....	44
LİSANS EĞİTİM ÖĞRETİMİNDE DİKKAT EDİLMESİ GEREKEN NOKTALAR.....	46
LİSANS MEZUN SAYILARIMIZ.....	47
2024-2025 DÖNEMİ MEZUNİYET TÖRENİ FOTOĞRAF KARELERİ.....	48



İSTANBUL MEDİPOL ÜNİVERSİTESİ
GÜNEY KAMPÜS
Adres: Göztepe Mah. Atatürk Cad. No:40/16
Kavacık/Beykoz/İSTANBUL

DEKANIN MESAJI

Sevgili Öğrenciler,

Ülkemizde sağlık hizmetlerine dönük talep sürekli artış göstermektedir. Bunun başlıca nedenleri arasında nüfus artışını ve insanların daha uzun süre sağlıklı yaşama isteğini gösterebiliriz. Tüm dünyada olduğu gibi ülkemizde de bu talebi karşılamak amacıyla nitelikli kadroları yetiştirme çabası büyük hız kazanmıştır. Ayrıca yükselen yaşam standardı da eğitim talebinin yaygınlaşmasına yol açmaktadır. Toplam öğrencilik süresinin uzaması, eğitimin evrenselleşmesi, eğitim görmüş kuşakların kendi çocukları için daha yüksek bir eğitim düzeyi araması, teknolojik gelişmeler ve ekonomik büyüme gibi faktörler kaliteli ve yaygın eğitim ihtiyacını sürekli gündemde tutmaktadır.



Mensubu olmaktan gurur duyduğumuz İstanbul Medipol Üniversitesi ve onun değerli bir parçası olan Sağlık Bilimleri Fakültesi, ülkemiz gerçeklerini ve ihtiyaçlarını evrensel değerlerle birleştirerek yorumlamış ve geleceğe uzanan güven dolu yolculuğuna çıkmış bulunmaktadır. Henüz çok genç bir Üniversite olmasına rağmen şimdiden takdir edilen, imrenilen ve merakla takip edilen bir kimliğe kavuşmuştur. Daha büyük başarılarla ulaşma hedefine yürürken Üniversitemizin ve Fakültemizin her bir üyesi büyük özveriyle çalışmakta, bu yolda varılmak istenen hedefler giderek büyüyerek heyecanımızı ve azmimizi artırmaktadır.

Sevgili öğrenciler, fakültemizin bugünü ve yarını sizler sayesinde yapılanmaktadır. Sizler mezun olup ülkemizde ve dünyanın en saygın noktalarında sorumluluklar almaya başladıkça bizim yüzümüz ağaracak, yaşayacağımız gurur daha büyük işlerin başarılmasında en büyük itici güç olacaktır. Bu duygu ve düşüncelerle en başta yarınlarmız olan siz öğrencilerimiz olmak üzere tüm Medipol ailesini saygı ve sevgiyle selamlıyor, mutluluk ve başarılarınızın daim olmasını diliyorum.

Prof. Dr. Erdoğan KUNTER
Sağlık Bilimleri Fakültesi Dekanı

BÖLÜM BAŞKANININ MESAJI

Değerli Öğrencilerimiz;

İstanbul Medipol Üniversitesi Beslenme ve Diyetetik Bölümü ailesine hoş geldiniz.

Yoğun bir sınav sürecini geride bırakarak büyük bir başarıya imza attınız. Şimdi mesleki yolculuğunuzun ilk adımını atıyor ve hayatınızın en önemli dönemlerinden birine başlıyorsunuz. Sizleri ve bu süreçte yanınızda olan ailelerinizi gönülden kutluyoruz.

Bölümümüz, Avrupa Diyetetik Dernekleri Federasyonu (EFAD) üyesi, akredite olmuş, kalite güvencesi sağlayan ve Türkiye Yükseköğretim Yeterlilikler Çerçevesi (TYYÇ) logolu diplomalar sunan köklü bir eğitim kurumu olarak bu yıl 16. dönem öğrencilerini karşılamaktadır. Üniversiteler arası başarı sıralamalarında ön sıralarda yer alan, güçlü akademik kadrosu ve öğrenci odaklı yaklaşımıyla Bölümümüz, sizlere bilimsel ve etik temellere dayanan nitelikli bir eğitim sunmayı hedeflemektedir.

Probleme dayalı öğrenme modeli, uygulamalı eğitim olanakları, çift ana dal/yan dal imkânları, uluslararası değişim programları ve lisansüstü eğitim yolları ile sizleri desteklemeye hazırız. Eğitim süreciniz boyunca yalnızca teorik bilgiyle değil; aynı zamanda yaşam becerileri, iletişim, ekip çalışması ve etik değerlerle de donanmanızı önemsiyoruz.

Her yıl yeni başlayan öğrencilerimiz için hazırladığımız Lisans Oryantasyon Kitapçığı, bu yıl da güncellenmiş hâliyle sizlerle buluşuyor. Kitapçıkta; üniversitemizin olanakları, akademik süreçler, sosyal, kültürel ve sportif etkinliklere dair birçok bilgi yer almaktadır. Yeni yaşamınıza uyum sürecinizde bu rehberin sizlere fayda sağlayacağına inanıyoruz.

Üniversite hayatınız boyunca sizleri her adımda desteklemeye, yol göstermeye ve birlikte üretmeye hazırız. Hayallerinize ulaşma yolculuğunuzda, sağlıklı, üretken ve anlamlı bir dönem geçirmenizi diliyoruz.

Bölümümüze ilk adımınızda, birinci sınıf ders programında yer alan BESI153000 kodlu "Mesleki Oryantasyon" dersi ile sizleri daha yakından tanıyacağız; mesleğimizin tarihçesinden geleceğine uzanan bir yolculuğa çıkacak; üniversite yaşantınıza dair temel bilgiler ve yaşam becerilerine yönelik içeriklerle buluşacaksınız.

Yeni dönemde hepinize başarı, sağlık ve mutluluk diliyoruz. Aramıza hoş geldiniz.

Prof. Dr. Gülgün ERSOY

**Sağlık Bilimleri Fakültesi
Beslenme ve Diyetetik Bölüm Başkanı**



Lisans Oryantasyon Kitapçığı, üniversite yaşamınıza sağlıklı bir başlangıç için rehberinizdir; tüm öğrencilerimizin dikkatle okuması ve içeriğine hâkim olması zorunludur.

2025-2026 EĞİTİM-ÖĞRETİM YILI AÇILIŞ MESAJI

Sevgili Öğrencilerimiz,

Yeni bir akademik yılın heyecanını hep birlikte yaşıyoruz. Aramıza yeni katılan öğrencilerimize hoş geldiniz diyor, devam eden öğrencilerimize ise azim ve kararlılıkla sürdürdükleri emekleri için tebriklerimi sunuyorum.

Üniversite yolculuğunuzda zaman zaman zorluklarla karşılaşabilirsiniz. Ancak unutmayın ki her soru bir öğrenme fırsatıdır, her hata ise gelişimin doğal bir parçasıdır. Bu süreçte en önemli şey kendinize inanmanız ve sabırla, cesaretle ilerlemenizdir.

Üniversite yaşamı aynı zamanda kendinizi keşfetme, yeni arkadaşlıklar kurma ve hayallerinize bir adım daha yaklaşma yeridir. Bu sebeple hayal kurmaktan, soru sormaktan ve öğrenmekten vazgeçmeyin.

Unutmayın; yalnız değilsiniz, hocalarınız ve üniversitenin tüm birimleri her zaman sizin yanınızda...

Yeni dönemin hepiniz için sağlıklı ve verimli geçmesini dilerim.

Başarı sizinle olsun!

Prof. Dr. Gülgün ERSOY

İstanbul Medipol Üniversitesi
Sağlık Bilimleri Fakültesi
Beslenme ve Diyetetik Bölüm Başkanı

BESLENME VE DİYETETİK BÖLÜMÜ

ORGANİZASYON ŞEMASI

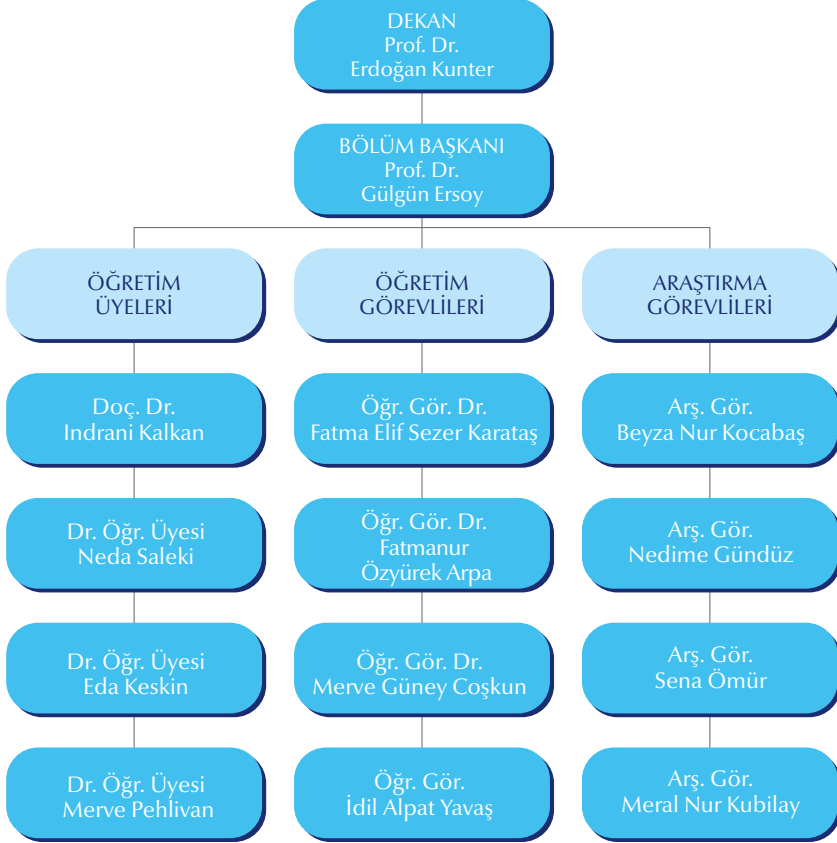

SAĞLIK BİLİMLERİ FAKÜLTESİ İDARİ PERSONELİ (2. KAT D KORİDORU)



Şafak Ağkoç
sagkoc@medipol.edu.tr

Yeşim Ödmen
yesimyucl@medipol.edu.tr

Seren Eğilli
segilli@medipol.edu.tr

Ayşegül Kasımoğlu
aysegul.kasimoglu@medipol.edu.tr

Damla Yılmaz
damla.yilmaz@medipol.edu.tr

Zehra Ayan
zehra.ayan1@medipol.edu.tr

Gökçen Yıldızturan
gokcen.yildizturan@medipol.edu.tr

BÖLÜM AKADEMİK KADROSU



ÖĞRETİM ÜYELERİ



Prof. Dr. Gülgün Ersoy
Bölüm Başkanı
gersoy@medipol.edu.tr
Spor Beslenmesi



Doç. Dr. Indrani Kalkan
indrani.kalkan@medipol.edu.tr
Beslenme Bilimleri



Dr. Öğr. Üyesi Neda Saleki
nyousefirad@medipol.edu.tr
Diyetetik



Dr. Öğr. Üyesi Eda Keskin
eda.keskin@medipol.edu.tr
Toplum Beslenmesi



Dr. Öğr. Üyesi Merve Pehlivan
mervepehlivan@medipol.edu.tr
Diyetetik

ÖĞRETİM ELEMANLARI



Öğr. Gör. Dr. Fatma Elif Sezer Karataş
fesezer@medipol.edu.tr
Toplu Beslenme Sistemleri



Öğr. Gör. Dr. Fatmanur Özyürek Arpa
fozyurek@medipol.edu.tr
Beslenme Bilimleri



Öğr. Gör. Dr. Merve Güney Coşkun
merve.guney@medipol.edu.tr
Toplum Beslenmesi



Öğr. Gör. İdil Alpat Yavaş
ialpat@medipol.edu.tr
Toplum Beslenmesi

ÖĞRETİM ELEMANLARI



Arş. Gör. Beyza Nur Kocabaş
beyza.kocabas@medipol.edu.tr
Diyetetik



Arş. Gör. Nedime Gündüz
nedime.gunduz@medipol.edu.tr
Beslenme Bilimleri



Arş. Gör. Sena Ömür
sena.omur@medipol.edu.tr
Beslenme Bilimleri



Arş. Gör. Meral Nur Kubilay
meral.kubilay@medipol.edu.tr
Toplu Beslenme Sistemleri

Bölümümüz Bölüm Kurulu,
Komisyonları ve Koordinatörlüklerinde görev alan
öğretim elemanlarımız ve öğrencilerimizin listesine
QR kodu okutarak ulaşabilirsiniz.



BESLENME VE DİYETETİK BÖLÜMÜNÜN TANITIMI

Beslenme ve Diyetetik Nedir?

Beslenme; besinlerin üretiminden vücutta kullanılmasına kadar tüm aşamalarda insan besin ilişkisini inceleyen bir bilim dalıdır. Sağlığı korumak, geliştirmek ve yaşam kalitesini yükseltmek için vücudun gereksinimi olan besin öğelerini yeterli miktarlarda ve uygun zamanlarda almak için bilinçli yapılması gereken bir davranıştır.

Diyetetik ise, besinlerin hastalıklardan korunma ve tedavisinde yapılacak tıbbi beslenme tedavisi planını temel alır.

Diyetisyen Kimdir?

Diyetisyen; sağlıkla ilgili herhangi bir yüksek öğretim kurumunun en az dört (4) yıllık Beslenme ve Diyetetik eğitim-öğretim programını tamamlayarak “Beslenme ve Diyetetik Lisans Diploması” ile “Diyetisyen” ünvanı olarak diyetisyenlik mesleğini yapmaya ve uygulamaya hak kazanan kişidir.

Diyetisyen; bireyi ve toplumu beslenme ve diyet konusunda bilinçlendiren kişidir.



DİYETİSYENLERİN ÇALIŞMA ALANLARI

Hastanelerde Klinik Diyetisyeni;

- ▶ Diyabet diyetisyeni,
- ▶ Obezite diyetisyeni,
- ▶ Bariatrik cerrahi diyetisyeni,
- ▶ Refroloji diyetisyeni,
- ▶ Onkoloji diyetisyeni,
- ▶ Nutrisyon destek diyetisyeni...

Toplu Beslenme Yapılan Kurumlarda Yönetici Diyetisyeni;

- ▶ Otel yiyecek servislerinde,
- ▶ Huzurevi ve Yaşlı Bakım Merkezlerinde,
- ▶ Yemek fabrikalarında,
- ▶ Banka, çocuk yuvaları, okul yemekhanelerinde...

Toplum Sağlığı Diyetisyeni;

- ▶ Aile ve toplum sağlığı merkezlerinde,
- ▶ Besin endüstrisinde (ürün danışmanı olarak)...

Eğitim kurumlarında eğitici diyetisyen, araştırma kurumlarında araştırmacı diyetisyen, sağlık meslek hizmet birimleri, sağlık kulüpleri, spor kulüpleri ve federasyonları, fitness merkezleri, gazete, dergi, radyo, TV gibi medya programlarında danışman olarak çalışmakta ve geleceğin meslekleri arasında yer almaktadır.



BESLENME VE DİYETETİK LİSANS PROGRAMI

Geniş ve kapsamlı müfredatı ile öğrencilerin teorik bilgi ve pratik becerilerle donanımlı birer diyetisyen olarak mezun olmalarını hedefleyen dört (4) yıllık bir eğitim ve öğretim sunmaktadır.

Bölümün Tanıtımı

İstanbul Medipol Üniversitesi, Sağlık Bilimleri Fakültesi Beslenme ve Diyetetik Bölümü 2010-2011 döneminde Unkapanı yerleşkesinde ilk öğrencilerini alarak eğitim ve öğretime başlamıştır. Eğitim ve öğretim sürecini 2012-2013 döneminde Kavacık Yerleşkesi Kuzey Kampüsüne taşınarak devam ettiren Beslenme ve Diyetetik Bölümü, 2016-2017 eğitim ve öğretim döneminde Kavacık Yerleşkesi Güney Kampüsüne yerleşmiştir. Bölümümüz ilk mezunlarını 2013-2014 eğitim ve öğretim yılının sonunda vermiştir. Yüksek lisans programı 2013 yılında, doktora programı ise 2014 yılında açılmıştır. Bölümümüz Sağlık Bilimleri Eğitim Programları Değerlendirme ve Akreditasyon Derneği (SABAK) tarafından yapılan değerlendirme sonucunda 2027 yılına kadar akredite edilmiştir.

Lisans ve lisansüstü düzeyde eğitim-öğretim ve araştırma faaliyetlerini sürdüren Beslenme ve Diyetetik Bölümü, kuruluşundan itibaren alanındaki gelişmelere uyum sağlayan, bilim üreten ve paylaşan, gelişen ve güncellenen bir bölüm olarak faaliyetlerine devam etmektedir.

İstanbul Medipol Üniversitesi Sağlık Bilimleri Fakültesi Beslenme ve Diyetetik Bölümü tarafından 2013 yılından itibaren her yıl düzenli olarak "KAĞIT HELVA" Beslenme Kültürü Dergisi ilk öğrenci dergisi olarak yayımlanmaktadır. Dergide; güncel, bilimsel, kültürel ve aktüel bilgiler, etkinlikler ve alanımızda önemli görevler üstlenen meslektaşlarımız ile yapılan röportajlar paylaşılarak öğrenciler ve meslektaşlarımızla ortak buluşma noktası oluşturulmaktadır.



İstanbul Medipol Üniversitesi Sağlık Bilimleri Fakültesi Beslenme ve Diyetetik Bölümünün kurulduğu günden bugüne gerçekleştirdiği tüm sosyo-kültürel, bilimsel ve kariyer geliştirme aktiviteleri "ALMANAK" ile öncelikle 2010-2020 yılları arasında 10 yıllık ve sonrasında her yıl olacak şekilde derlenerek yayımlanmaktadır.

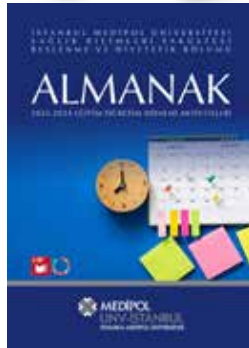
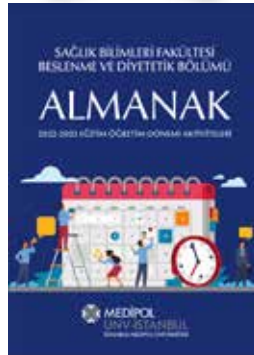

Programın Amacı

Beslenme ve Diyetetik Bölümü olarak amacımız; yaşam boyu toplumun yeterli ve dengeli beslenme ile sağlığının korunması, yaşam kalitesinin artırılması ve hastalıkların tedavisi amacıyla beslenme ve besinlerle ilgili bilimsel ilkeleri uygulayacak nitelikli insan gücünü yetiştirmektir. Bu doğrultuda; eğitim-öğretim ve araştırma faaliyetleri uluslararası standartlarda bilim ve teknolojiye dayalı, dijital dönüşüme uyumlu, toplumsal katkı yaklaşımıyla çevreye duyarlı ve sürdürülebilirlik ilkesini benimseyen bir anlayışla yürütülmektedir.

Vizyon

Beslenme ve Diyetetik alanında yetiştirdiği nitelikli mezunların yaptığı bilimsel çalışmalar ve danışmanlık hizmetleri ile toplumun sağlıklı gelişimine katkı veren, araştırma ve yayın yapan, ulusal ve uluslararası düzeyde tanınan, tercih edilen, sürdürülebilir, kaliteli, gelişime açık, örnek ve lider bir bölüm olmaktır.

Misyon

Yeterli ve dengeli beslenme ile toplum sağlığının yaşam boyu korunması, iyileştirilmesi ve yaşam kalitesinin artırılması amacıyla uluslararası standartlar çerçevesinde belirlenen niteliklere uygun, evrensel düşünce ve değerlere sahip, ülke ve dünya kültürüne saygılı, bilim, teknoloji ve çevreye duyarlılık odaklı, nitelikli eğitimin kazanımlarıyla toplumun değişen ihtiyaçlarına cevap verebilen diyetisyenler yetiştirmek, paydaşlarla sürekli iş birliklerini sürdürmek ve gelişmeyi sağlamak, araştırma ve danışmanlık hizmetleri sunmaktır.

Mezuniyet Koşulları

Programda öngörülen tüm dersleri ve uygulamaları başarıyla tamamlayan ve toplam en az 240 AKTS almış ve genel ağırlıklı not ortalaması (GANO) en az 2,00 olan öğrenciler, lisans diploması almaya hak kazanır. Mezuniyet başarı derecesi GANO ile belirlenir.

PROGRAM MÜFREDATI

Lisans programında öğrenciler;

Birinci yıl;

- ▶ Anatomi,
- ▶ Fizyoloji,
- ▶ Genel Kimya,
- ▶ Organik Kimya,
- ▶ Tıbbi Biyoloji ve Genetik
(Temel bilimlere ait dersler)



İkinci yıl;

- ▶ Besin Kimyası ve Analizleri,
- ▶ Genel Mikrobiyoloji,
- ▶ Beslenme Biyokimyası,
- ▶ Beslenme İlkeleri
(Mesleki bilgiyi geliştiren dersler)



Üçüncü yıl;

- ▶ Toplu Beslenme,
- ▶ Hastalıklarda Diyet Tedavisi,
- ▶ Ana-Çocuk Beslenmesi
- ▶ Toplum Beslenmesi
(Mesleki dersler)

Bu derslerin yanı sıra mesleki bilgilerine destek olacak seçmeli ve uygulamalı dersler alınmaya her iki (2) dönemde de devam edilir ve yaz döneminde saha uygulaması yapılır.

Dördüncü yıl;

- ▶ Öğrenciler edindikleri mesleki bilgileri, uygulamalı olarak klinik ve diğer kurumlarda (hastaneler, aile sağlığı merkezleri) uygular.
- ▶ Dördüncü yılda, öğrenciler ayrıca güncel konularda seminer ve mezuniyet projesi (tez) hazırlar.

Beslenme ve Diyetetik Bölümü'nün dört yıllık müfredat programı aşağıda tabloda verilmiştir.

BESLENME VE DİYETETİK BÖLÜMÜ
DÖRT YILLIK MÜFREDAT PROGRAMI (2025-2026)

1. SINIF	
GÜZ	BAHAR
Anatomi I	Anatomi II
Genel Kimya	Fizyoloji
Tıbbi Biyoloji ve Genetik	Tıbbi İlk Yardım
Bilgi Teknolojileri ve Araçları I	Bilgi Teknolojileri ve Araçları II
Mesleki Oryantasyon	Organik Kimya
Sağlık Hizmetlerinde İletişim	Davranış Bilimleri
Türk Dili I	Introduction to Nutrients
Atatürk İlkeleri ve İnkılap Tarihi I	Türk Dili II
İngilizce I	Atatürk İlkeleri ve İnkılap Tarihi II
Sağlık ve Beslenme Okuryazarlığı	İngilizce II
Genel İktisat*	Dünya Mutfağı
	İnsan Kaynakları Yönetimi*
2. SINIF	
GÜZ	BAHAR
İngilizce III	İngilizce IV
Beslenme İlkeleri I	Beslenme İlkeleri II
Genel Mikrobiyoloji	Beslenme Biyokimyası II
Beslenme Biyokimyası I	Besin Kimyası ve Besin Analizleri II
Besin Kimyası ve Besin Analizleri I	Besin Mikrobiyolojisi ve Besin Güvenliği
Fundamentals of Nutritional Sciences	Fiziksel Aktivite ve Sağlık
Kadın Sağlığında Temel İlkeler	Çocuk Gelişimi
Sürdürülebilir Beslenme	Beslenme Eğitimi
Sosyal ve Kültürel Antropolojiye Giriş	Beslenme Antropolojisi
Psikolojiye Giriş*	Besin Teknolojisi
	Kronik Hastalıkların Patofizyolojisi

BESLENME VE DİYETETİK BÖLÜMÜ

DÖRT YILLIK MÜFREDAT PROGRAMI (2025-2026)

3. SINIF	
GÜZ	BAHAR
Hastalıklarda Diyet Tedavisi I	Hastalıklarda Diyet Tedavisi II
Toplu Beslenme Sistemleri I	Toplu Beslenme Sistemleri II
Ana ve Çocuk Beslenmesi	Çocuk Hastalıklarında Beslenme
Toplum Beslenmesi	Biyostatistik
Akademik Çeviri ve Yazma Becerileri	Beslenme Durumu Saptama Yöntemleri
Besin Kontrolü ve Mevzuatı	İşlevsel Besinler ve Sağlık
Demografik Yapı ve Sağlık	Sporcu Beslenmesi
Dietetics	Besin Destekleri
Türk Mutfağı*	Beslenme ve Diyetetikte Dijitalleşme ve Yapay Zekâ
Besin İlaç Etkileşimi*	Onkolojik Hastalıklar ve Transplantasyonda Tıbbi Beslenme Tedavisi*
4. SINIF	
GÜZ	BAHAR
Mezuniyet Projesi	Mezuniyet Projesi
Klinik Beslenme Çocuk Uygulaması	Klinik Beslenme Çocuk Uygulaması
Klinik Beslenme Erişkin Uygulaması	Klinik Beslenme Erişkin Uygulaması
Toplu Beslenme Sistemleri Uygulaması	Toplu Beslenme Sistemleri Uygulaması
Elektif Uygulaması	Elektif Uygulaması
Toplum Sağlığı Beslenme Uygulaması	Sağlık Bilimlerinde Etik
Araştırma Yöntemleri	Enteral Parenteral Beslenme
Bariatrik Cerrahi ve Beslenme	Beslenme Psikolojisi
Beslenme Danışmanlığı ve İletişim Becerileri	İşletme Muhasebesi*
Nütrigenetik	
Seminer	
Yaşlılıkta Beslenme*	

*Belirtilen derslerin 2025-2026 eğitim öğretim yılında açılması planlanmamıştır.

ÖĞRENCİ DANIŞMANI ÖĞRETİM ELEMANLARI (2. KAT D KORİDORU)



1. SINIF DANIŞMANI
Öğr. Gör. İdil Alpat Yavaş

2. SINIF DANIŞMANLARI
Öğr. Gör. Dr. Merve Güney Coşkun
Arş. Gör. Meral Nur Kubilay



3. SINIF DANIŞMANLARI
Dr. Öğr. Üyesi Eda Keskin
Dr. Öğr. Üyesi Merve Pehlivan

4. SINIF DANIŞMANLARI
Doç. Dr. İdrani Kalkan
Dr. Öğr. Üyesi Neda Saleki



ÇİFT ANA DAL-YAN DAL DANIŞMANI
Öğr. Gör. Dr. Fatmanur Özyürek Arpa

ÖĞRETİM ELEMANLARININ YAYINLANAN KİTAP VE KİTAP BÖLÜMLERİ



Prof. Dr. Gülgün Ersoy



Doç. Dr. Indrani Kalkan



BÖLÜM ÖĞRETİM ELEMANLARININ ORTAK KİTAP BÖLÜM YAZARLIKLARI



Prof. Dr. Gülgün Ersoy
Doç. Dr. Indrani Kalkan
Dr. Öğr. Üyesi Neda Saleki
Dr. Öğr. Üyesi Eda Keskin
Dr. Öğr. Üyesi Merve Pehlivan
Öğr. Gör. Dr. Fatma Elif Sezer Karataş
Öğr. Gör. Dr. Fatmanur Özyürek Arpa
Öğr. Gör. Dr. Merve Güney Coşkun
Öğr. Gör. İdil Alpat Yavaş
Arş. Gör. Beyza Nur Kocabaş
Arş. Gör. Nedime Gündüz
Arş. Gör. Sena Ömür
Arş. Gör. Meral Nur Kubilay



Prof. Dr. Gülgün Ersoy
Arş. Gör. Sena Ömür



Prof. Dr. Gülgün Ersoy
Doç. Dr. Indrani Kalkan
Dr. Öğr. Üyesi Neda Saleki
Öğr. Gör. Dr. Fatma Elif Sezer Karataş
Öğr. Gör. Dr. Merve Güney Coşkun

ÖĞRETİM ELEMANLARININ YAYINLANAN KİTAP VE KİTAP BÖLÜMLERİ



Prof. Dr. Gülgün Ersoy
Dr. Öğr. Üyesi Neda Saleki
Dr. Öğr. Üyesi Merve Pehlivan
Öğr. Gör. Dr. Fatma Elif Sezer Karataş
Öğr. Gör. Dr. Fatmanur Özyürek Arpa



Dr. Öğr. Üyesi Merve Pehlivan
Öğr. Gör. Dr. Fatma Elif Sezer Karataş



Dr. Öğr. Üyesi Merve Pehlivan
Öğr. Gör. Dr. Fatma Elif Sezer Karataş



Dr. Öğr. Üyesi Neda Saleki
Dr. Öğr. Üyesi Merve Pehlivan
Öğr. Gör. Dr. Fatma Elif Sezer Karataş

BÖLÜM ÖĞRETİM ELEMANLARININ ORTAK KİTAP BÖLÜM YAZARLIKLARI



Prof. Dr. Gülgün Ersoy
Doç. Dr. Indrani Kalkan
Dr. Öğr. Üyesi Neda Saleki
Dr. Öğr. Üyesi Merve Pehlivan
Öğr. Gör. Dr. Fatma Elif Sezer Karataş
Öğr. Gör. Dr. Fatmanur Özyürek Arpa
Öğr. Gör. Dr. Merve Güney Coşkun
Öğr. Gör. İdil Alpat Yavaş



Prof. Dr. Gülgün Ersoy
Dr. Öğr. Üyesi Neda Saleki
Dr. Öğr. Üyesi Merve Pehlivan
Öğr. Gör. Dr. Fatma Elif Sezer Karataş
Öğr. Gör. Dr. Fatmanur Özyürek Arpa



Dr. Öğr. Üyesi Neda Saleki
Dr. Öğr. Üyesi Merve Pehlivan
Öğr. Gör. Dr. Fatma Elif Sezer Karataş
Öğr. Gör. Dr. Fatmanur Özyürek Arpa



Dr. Öğr. Üyesi Neda Saleki
Dr. Öğr. Üyesi Merve Pehlivan

İSTANBUL MEDİPOL ÜNİVERSİTESİ LİSANS ÖĞRENCİLERİ İÇİN YÖNETMELİK VE YÖNERGE BİLGİLERİ

A. Ders Seçimi, Ders Ekle-Çıkar

- ▶ Ders seçim işlemleri, her yarıyıl başında akademik takvimle belirlenen tarihler arasında MEBİS'ten yapılır.
- ▶ Öğrenciler kayıtlı oldukları birimin programında öngörülen tüm dersleri almakla yükümlüdürler. Ancak eşdeğer dersin verildiği birimlerden de bu dersler alınabilir.
- ▶ Öğrenciler, kayıtlı oldukları bölüm veya programın ders programında yer almayan isteğe bağlı seçmeli derslere kayıt yaptırabilir. Bu derslerden alınan not, öğrencinin başarı durumunun ve genel not ortalamasının hesabında dikkate alınır.
- ▶ Öğrenciler, akademik takvimde belirlenen süreler içinde (Ders Alma - Dersten Çekilme tarihlerinde), yazılı olarak başvurmaları hâlinde, danışmanlarının uygun görüşü ve bölüm başkanının onayı ile kayıtlı oldukları derslerden çekilebilir. Bir öğrenci, kayıtlı olduğu programın ilk iki yarıyılındaki derslerden ve başarısız olduğu derslerden çekilemez.
- ▶ Eğitim-öğretim programlarından kaldırılan derslerden başarısız olanlar, bu derslerin yerine konulan dersleri alır. Bu derslerin yerine ders konulmaması hâlinde programdan kaldırılan derslerden sorumlu tutulmazlar ancak mezun olabilmeleri için, gerekli AKTS krediyi tamamlamak zorundadır.
- ▶ 2025-2026 eğitim öğretim yılında çevrim içi dersler Microsoft Teams platformu üzerinden gerçekleştirilecektir.

B. Devamsızlıklar

- ▶ Öğrencilerin uzaktan eğitim yoluyla ve yüz yüze verilen derslere, laboratuvarlara, uygulamalara ve öğretim elemanları tarafından uygun görülen diğer çalışmalara devam etmeleri zorunludur. Devam zorunluluğu teorik dersler için %70, uygulamalı dersler için %80'den az olamaz.
- ▶ Devamsızlık sınırını aştığı belgelenen öğrenciler o dersin genel sınavına alınmaz. Devamsızlıkları nedeniyle sınava girme hakkı kazanamayanların listesi, genel sınav döneminden en az bir hafta önce, ilgili dersin sorumlu öğretim elemanı tarafından ilân edilir.

C. Danışmanlıklar

- ▶ Öğrencilere akademik konularda rehberlik eder.
- ▶ Üniversite hayatına uyum sağlamayı kolaylaştırır.
- ▶ Gelecekte hangi alanda ilerlemek istediğinize ve kariyer planlamanıza yardımcı olur.

- ▶ Dersler, yönetmelikler, akademik takvim ve diğerk resmî süreçler hakkında güncel bilgiler verir.
- ▶ Akademik performansınızı düzenli olarak izler ve gelişmeniz için öneriler sunar.
- ▶ Her yarıyıl başında akademik takvime göre MEBİS üzerinden ders seçimi ve kayıt işlemlerinizde adım adım yol gösterir.
- ▶ Bir problem yaşadığınızda hızlı ve doğru çözümler üretir.

Danışmanınız, sizinle düzenli iletişim kurarak her adımda yanınızda olur; sizi dinler, ihtiyaç duyduğunuzda destek verir ve hedeflerinize ulaşmanız için motive eder.



D. Dördüncü Sınıf Klinik Uygulamalar

- ▶ Uygulamaya başlamadan önce kurumların öğrencilerden istediğı belgeleri hazırlamak,
- ▶ Uygulamanın başlangıcında uygulama boyunca hazırlamak üzere “Uygulama Defteri”ni almak,
- ▶ Uygulama yaptığı kurumun çalışma ve güvenlik kurallarına, düzen ve disiplinine uymak,
- ▶ Uygulama yapılan birimin mesai saatlerine uymak ve “Öğrenci Devam Formu”nu imzalamak,
- ▶ Mesleğın gerektirdiğı kılık kıyafet kurallarına uymak,
- ▶ Uygulama alanında kendilerinden istenen görev ve sorumlulukları yerine getirmek,
- ▶ Uygulama alanında iyi ve olumlu ilişkiler içinde olmak,
- ▶ Uygulama alanında her türlü araç ve gereci dikkatli kullanmaya özen göstermek,
- ▶ Uygulama yürütücüsünün gözetiminde uygulamaya katılmak,

- ▶ Uygulama alanını uygulama sorumlusunun izni olmadan deęiřtirmemek,
- ▶ Uygulama alanından uygulama yrtcsnn izni olmadan ayrılmamak,
- ▶ “Uygulama Defterini” hazırlayıp doldurarak uygulama sorumlusuna teslim etmek ęrencinin sorumluluklarındandır.

E. Uygulama Yapılan Anlařmalı Kurumlar

- ▶ T.C. Saęlık Bakanlıęı-Kamu Hastaneleri*
- ▶ Medipol Mega niversite Hastanesi
- ▶ Esenler Medipol niversitesi Hastanesi
- ▶ amlıca Medipol niversitesi Hastanesi
- ▶ Sefaky Medipol niversitesi Hastanesi
- ▶ Pendik Medipol niversitesi Hastanesi
- ▶ Bahelievler Medipol Hastanesi
- ▶ Kořuyolu İstanbul Medipol Hastanesi

*Kariyer Kapısı-Ulusal Staj Programı kapsamında yapılmaktadır.

F. Uygulama Yapacak ęrencilerden İstenilen Evraklar

- ▶ ęrenci Belgesi
- ▶ Nfus Czdanı Fotokopisi
- ▶ SGK İře Giriř Belgesi
- ▶ İř Saęlıęı Gvenlięi Eęitim Belgesi
- ▶ Hijyen Belgesi
- ▶ Tek Hekim Raporu

G. Derslikler ve Uygulama Laboratuvarları

Beslenme ve Diyetetik Blm’nn

- ▶ 1. sınıf derslięi 2B02 (B2 katı),
- ▶ 2. sınıf derslięi 2B06 (B2 katı),
- ▶ 3. sınıf derslięi 2B05 (B2 katı) numaralı dersliklerdir.

Beslenme İlkeleri I-II, Genel Mikrobiyoloji, Besin Mikrobiyolojisi ve Besin Gvenlięi ve Beslenme Durumu Saptama Yntemleri derslerinin uygulamalarının yapıldıęı “Besin Hazırlama ve Piřirme Laboratuvarı”, “Mikrobiyoloji Laboratuvarı” “Antropometri Laboratuvarı” B4 katında bulunmaktadır. Genel Kimya ve Besin Kimyası ve Analizleri I-II derslerinin uygulamaları ise 6. katta bulunan “Analitik Kimya Laboratuvarı”nda gerekleřmektedir.



Besin Hazırlama ve Pişirme Laboratuvarı



Antropometri Laboratuvarı



Mikrobiyoloji Laboratuvarı



Analitik Kimya Laboratuvarı

H. Öğrencilerin Uyması Gereken Sınav Kuralları

- ▶ Öğrenciler, sınav başlamadan önce sınav salonunda hazır bulunmak zorundadır. Sınav başladıktan sonra sınav salonuna giriş yapan öğrencilerin sınava kabulü öğretim elemanının takdirindedir.
- ▶ Öğrenciler, sınav süresi boyunca, sınavda görevli öğretim elemanının sınav düzenine dair talimat ve uyarılarına uymak ile yükümlüdürler; aksine bir davranış disiplin soruşturması çerçevesinde değerlendirilir.
- ▶ Sınav salonuna öğrenci kimliği ve kalem, silgi gibi sınavda kullanılacak gereçler ile öğretim elemanı tarafından kullanılmasına izin verilmiş kaynaklar getirilebilir. Salona, bu sıralananlar dışında herhangi bir eşyanın (cep telefonu, bluetooth kulaklık, haberleşme cihazları, ders notları ve kitapları, vb.) getirilmesi durumunda bunlar öğrencilerin sınav sırasında ulaşamayacakları bir yere konulmalıdır. Sınav gözetmenleri cep telefonu, ders notları ders kitapları, diğer eşya ve malzemeleri sınav düzeni için gözetim altına alırlar. Sınav esnasında cep telefonu ve tablet PC gibi iletişim araçları ile meşgul olan öğrenciler hakkında kopya muamelesi yapılır.
- ▶ Öğrenciler zorunlu bir neden olmaksızın, sınav kâğıtlarını teslim etmeden sınav salonundan çıkamazlar. Öğrenci, zorunlu bir nedenle sınav salonunu terk etmesi gerektiğinde zorunluluk durumunu sınav gözetmenine bildirir; salondan ancak sınav gözetmeni refakatinde çıkabilir. Bu duruma uygun davranmayan öğrenci hakkında tutanak düzenlenir.
- ▶ Öğrenciler sınav evrakını teslim ederken, kimlik bilgilerinin ve imzalarının bu belgelerde yer aldığını kontrol etmelidir.
- ▶ Sınav süresinin bitiminde sınav evrakı eksiksiz olarak sınav gözetmenlerine teslim edilmiş olmalıdır. Sınav evrakını teslim etmeyen öğrenciler hakkında tutanak düzenlenir.
- ▶ Sınav evrakını teslim ederek salonu terk eden öğrenci sınav salonuna tekrar giremez. Bu kurala aykırı davranan öğrenciler hakkında tutanak düzenlenir.
- ▶ Çoktan seçmeli test şeklinde yapılan sınavlarda öğrenciler tüm cevap kâğıtlarının teslim edildiği doğrulandıktan sonra salonu terk edebilir.
- ▶ Çevrim içi derslerin sınav kuralları İstanbul Medipol Üniversitesi Sınav Komisyonu tarafından belirlenmekte ve ilan edilmektedir.

İ. Sınavlar ve Ders Başarı Durumları

- ▶ Sınavlar; ara sınav, genel sınav, bütünleme sınavı, muafiyet sınavı, mazeret sınavı ve üç (3) ders sınavından oluşur. Bu sınavlar proje, ödev, yazılı, sözlü veya hem yazılı hem sözlü ve/veya uygulamalı olarak yapılabilir. İlgili birimce uygun görülen sınav tarihleri sınavlardan en az bir hafta önce ilan edilir. Sınavlara girmeyen bir öğrenci o sınav hakkını kullanmış ve o sınavlardan sıfır (0) almış sayılır.
- ▶ Öğrencinin ders notu ortalamasını ara sınav %40, genel sınav %60 oranında etkiler.

Bütünleme sınavı, genel sınav yerine geçer.

- ▶ Tüm dersler için geçerli olmak üzere, genel sınavdan en az 50 puan alamayan öğrenci o dersten başarısız sayılır. Dersten başarılı olmak için dönem sonunda en az 60 puan 2,27 başarı katsayısına sahip olmak gerekir.

Derslerde alınan puanların, harf notu ve başarı katsayısı aşağıdaki tabloda verilmiştir.

Puanlar	Harfli Başarı Notu	Başarı Katsayısı	Derecesi
95-100	A	3,77-4,00	Pekiyi
90-94	A-	3,55-3,76	Pekiyi
85-89	B+	3,34-3,54	Pekiyi
80-84	B	3,13-3,33	İyi
75-79	B-	2,91-3,12	İyi
70-74	C+	2,70-2,90	İyi
65-69	C	2,48-2,69	Orta
60-64	C-	2,27-2,47	Orta
0-59	F	(F1-F2)	Geçmez

Tabloda belirtilen (F1) ve (F2) başarı katsayılarından;

- F1: Derse devam ettiği hâlde geçer not alamayan öğrencilere,
- F2: Devamsızlık nedeniyle dersten kalan öğrencilere verilen harf notudur.

J. Başarı Bursu

- ▶ Zorunlu ve İsteğe Bağlı Hazırlık Sınıfı hariç kayıtlı oldukları programın müfredatında o yıl için öngörülmüş ders ve kredi yükünü alan, aldığı tüm dersleri başarı ile tamamlayan, bahar yarıyılında not yükseltmek veya başarısızlık nedeni ile bütünleme sınavına girmeden senelik ağırlıklı not ortalaması (SANO) 4.00 üzerinden en az 2,91 veya eşdeğeri olan lisans öğrencilerinden sınıfında ilk üç dereceye giren öğrencilere ilgili akademik yıl sonunda burs ve indirim uygulanır.
- ▶ Yatay Geçiş ve Dikey Geçiş Sınavı ile kaydolan öğrencilerin İstanbul Medipol Üniversitesi'nde iki (2) yarıyılı tamamlamış olmaları gerekmektedir.
- ▶ Senelik ağırlıklı not ortalaması (SANO) hesaplanırken transfer edilen derslerin notları ortalamaya dahil edilmez.
- ▶ Sıralamada senelik ağırlıklı not ortalamasının aynı olması durumunda virgülden sonraki üçüncü hane dikkate alınır.
- ▶ Öğrenci Değişim Programı ile bir ya da iki (2) akademik dönemi başka bir üniversitede tamamlayan öğrenciler başarı sıralamasına dahil edilirler.

- ▶ Öğrencinin başarı sıralamasına dahil olabilmesi için o yıl transfer ettiği dersleri var ise bu derslerin AKTS kredisini karşılayacak şekilde ilave ders alması gereklidir.
- ▶ Başarı Bursu almaya hak kazanan öğrencinin kayıt yenilememesi, kayıt sildirmesi, yatay geçiş yapması veya herhangi bir nedenle ilişkisinin kesilmesi durumunda, bu hak bir başka öğrenciye geçmez.
- ▶ Fakülte ve Yüksekokul ilgili kurulları her akademik yıl sonunda başarı bursu için yeniden değerlendirme yaparak ilk üç dereceye giren öğrencileri Rektörlüğe bildirir. Burs için öğrencinin başvurusuna gerek yoktur.
- Sınıfında 1. olan öğrenciye bir sonraki eğitim-öğretim döneminde ücretsiz eğitim,
- Sınıfında 2. olan öğrencinin eğitim ücretinin %50'si, kendisine tahakkuk edecek eğitim ücretinden ayrıca indirim,
- Sınıfında 3. olan öğrencinin eğitim ücretinin %25'i kendisine tahakkuk edecek eğitim ücretinden ayrıca indirim uygulanacaktır.
- ▶ Sınıfında ilk üç dereceye giren öğrencinin tam burslu olması durumunda, nakit olarak destek bursu verilir.
- ▶ Başarı Bursu sadece takip eden akademik yıl için geçerlidir.

K. Çift Ana Dal ve Yan Dal Programı

Çift ana dal bir "diploma" programıdır, yan dal ise "sertifika" programıdır.

Çift Ana Dal Diploma Programı

- ▶ Öğrenci ikinci ana dal diploma programına, ana dal lisans diploma programında en erken üçüncü yarıyılın başında, en geç ise dört (4) yıllık programlarda beşinci yarıyılın başında başvurabilir.

Öğrencinin Çift Ana Dal Diploma Programına başvurabilmesi için;

- ▶ Başvurduğu yarıyla kadar kayıtlı olduğu ana dal programında aldığı tüm dersleri başarıyla tamamlamış olması,
- ▶ Başvuru sırasındaki ağırlıklı genel not ortalamasının en az 2,70 (100 üzerinden 70) olması ve ana dal diploma programının ilgili sınıfında başarı sıralaması itibarıyla en üst %20'de bulunması gerekir.
- ▶ Başarı sıralamasının %20'sinde yer almayan öğrencilerden çift ana dal yapılacak programın ilgili yıldaki taban puanından az olmamak üzere puana sahip olanlar da çift ana dal programına başvurabilirler.

Çift ana dal diploma programına başvurular, akademik takvimde belirtilen tarihte, başvuru formu ve not döküm belgesi ile ilgili Dekanlığa/Müdürlüğe yapılır.

Yan Dal Sertifika Programı

- ▶ Yan dal programlarının kontenjanları, ilgili programın açılmasına karar veren yönetim kurulu tarafından belirlenir.

- ▶ Öğrenci, duyurulmuş olan yan dal programına, kayıtlı olduğu lisans programının en erken üçüncü ve en geç altıncı yarıyılın başında başvurabilir.
- ▶ Yan dal sertifika programına başvuranlar, başvuru formu ve not durum belgesi ile ilgili Dekanlığa/Müdürlüğe yapılır.

Öğrencinin Yan Dal Sertifika Programına Başvurabilmesi İçin;

- ▶ Öğrencinin başvurduğu yarıyla kadar kayıtlı olduğu lisans programında aldığı tüm kredili dersleri başarıyla tamamlamış olması,
- ▶ Başvurusu sırasındaki ağırlıklı genel not ortalamasının en az 2,48 (100 üzerinden 65) olması gerekir.

Yan Dal Programına başvuran sayısının fakülte/yüksekokul tarafından duyurulmuş olan kontenjanı aşması durumunda;

- ▶ Genel ağırlıklı not ortalaması yüksek olana öncelik tanınır.
- ▶ Genel ağırlıklı not ortalaması eşit olduğunda,
 - 1) Öğrenci Seçme ve Yerleştirme Sistemi (ÖSYS) ile yerleşen öğrencilerin yerleştirme puanına bakılarak yüksekte düşüğe doğru sıralanır.
 - 2) Yurt dışı öğrenci kontenjanından yerleştirilen öğrencilerin sırası ile Dönem Ağırlıklı Not Ortalamasına eşitliğin devamı durumunda ortak zorunlu-seçmeli derslerin dışındaki derslerdeki Dönem Ağırlıklı Not Ortalamasına bakılarak sıralanır.

Yan Dal Programına kabul işlemi, Fakülte/Yüksekokul Yönetim Kurulu kararı ile kesinleşir.

L. Yatay Geçiş Başvuruları

Yurt dışındaki üniversitelerden üniversitemize yatay geçiş başvurusu yapacak öğrencilerin öğrencilik durumlarını belgeleyen evrakları (öğrenci belgesi, transkript) ile birlikte bazı belgeleri resmî yollardan doğrulatmaları gerekmektedir.

Bu kapsamda;

Pasaport bilgilerinin teyidi ve yurda giriş-çıkış bilgilerini içeren Protokol (Pasaport Bilgileri) Belgesinin E-Devlet Kapısı üzerinden alınması gerekmektedir.

Alınan belge www.turkiye.gov.tr/belgedogrulama adresinden doğrulanabilir şekilde sunulmalıdır.

Eğitim danışmanlığı firmaları aracılığıyla yapılan bazı başvurularda sahte belgelerle karşılaşıldığından, belgelerin doğruluğu büyük önem taşımaktadır.

Tüm öğrencilerimizin belgelerini eksiksiz ve doğrulanabilir şekilde sunmaları gerekmektedir. Eksik veya doğrulanamayan belgeler başvurunun reddine sebep olabilir.

M. Erasmus Değişim Programı

Erasmus Değişim Programı, Türkiye’de Avrupa Birliği Bakanlığı’na bağlı Ulusal Ajans tarafından koordine ve finanse edilen, yükseköğretim kurumlarının iş birliğini ve öğrenci ve akademisyenlerin kısa süreli olarak bu iş birliği çerçevesinde farklı ülke ve üniversitelerde deneyim kazanmasını teşvik eden Avrupa Birliği projesidir. Bu proje kapsamında:

- ▶ Öğrenciler eğitim için gidilen üniversiteye eğitim ücreti ödemez.
- ▶ ÖSYM burslu öğrenciler hariç, değişim programına katılan öğrenciler kayıt ücretlerini İstanbul Medipol Üniversitesine öder.
- ▶ Yurt dışında geçirilecek süre için kayıt dondurulamaz.
- ▶ Erasmus çerçevesinde yurt dışına giden öğrenciler dil konusunda yeterli olmalıdır.
- ▶ Almanca, İngilizce ve Fransızca gibi yaygın olan diller dışındaki Avrupa dilleri için akademik dönem öncesinde veya beraberinde düzenlenebilecek yoğun dil kurslarına üç (3) haftadan sekiz (8) haftalık süreye kadar (düzenlenen kurslara gidilen ülkenin Ulusal Ajansları tarafından) mali destek sağlanır.
- ▶ Erasmus programı öğrenim hareketliliği kapsamında öğrenciler akademik yılın bir ya da iki (2) dönemini anlaşma sağlanan bir başka yükseköğretim kurumlarında tamamlayabilir.
- ▶ Değişim programında alınacak derslerin İstanbul Medipol Üniversitesindeki karşılıkları önceden saptanır.
- ▶ Başarılı olunan dersler değişim programı sonrasında İstanbul Medipol Üniversitesine transfer edilir.
- ▶ Erasmus programı staj hareketliliği kapsamında en az iki (2) ayını anlaşma sağlanan bir başka yükseköğretim kurumlarında ya da işletmelerde tamamlayabilir.
- ▶ Staj yapılacak kurum veya işyerini bulma, gerekli tüm sigortaları yaptırma vb. işlemler öğrencinin sorumluluğundadır.
- ▶ Mezun durumundaki öğrenciler, aktif öğrenci durumunda iken başvurmaları hâlinde mezun olduktan 12 ay sonrasına kadar staj programından faydalanabilir.
- ▶ Öğrenciler, yurt dışında yaşamının ekstra maliyetine yardımcı olması amaçlı Erasmus hibesine başvurabilir.
- ▶ Erasmus öğrencisi olarak seçilen her öğrenci hibe alamayabilir, gidilecek ülkedeki yaşam masrafları, ulaşım, sağlık sigortası, vize ücretleri gibi ücretler öğrenciye aittir.

Öğrencinin Erasmus programına başvurabilmesi için;

1. Programa başvuracak öğrencinin, T.C. vatandaşı ve/veya başka ülkelerin vatandaşı olmakla birlikte Üniversitemizin örgün eğitim kademelerinde kayıtlı, tam zamanlı öğrenci olması gerekmektedir.

2. Öğrencinin başvurduğu tarihten önceki yarıyıl/yıl sonu itibarıyla genel ağırlıklı not ortalamasının ön lisans ve lisans öğrencileri için en az 2,20/4,00; lisansüstü öğrencileri için en az 2,50/4,00 olması gerekmektedir.
3. Zorunlu yabancı dil hazırlık sınıfı ile ön lisans ve lisans programlarının birinci sınıfında okuyan öğrenciler Erasmus programından yararlanamazlar.
4. Öğrencilerin, belirlenen ve ilan edilen tarihlerde koordinatörlüğe başvurması gerekmektedir.

Başvuru ve sınav tarihleri takvimi, İstanbul Medipol Üniversitesi Erasmus Kurum Koordinatörlüğü tarafından belirlenerek ilan edilir. Başvuru koşullarını sağlayan öğrenciler Yabancı Dil sınavına alınırlar. Yabancı Dil sınavından Üniversitemizin Erasmus Kurum Koordinatörlüğü tarafından ilgili yıl için belirlenecek olan gerekli notu alan öğrenciler, not ortalamaları ve varsa değişimde bulunacakları Üniversitenin özel şartlarını sağlamaları hâlinde (eğitim dili, dil seviyesi vb.) değerlendirilmeye alınırlar.

Anlaşmalı üniversiteler

İstanbul Medipol Üniversitesi Beslenme ve Diyetetik Bölümü'nün anlaşmalı olduğu uluslararası kurumlar aşağıda verilmiştir.

Bölüm	Anlaşmalı Üniversiteler	Ülkeler
Beslenme ve Diyetetik	HOGESCHOOL VAN ARNHEM EN NIJMEGEN	Hollanda
	STATE UNIVERSITY OF APPLIED SCIENCES IN KONIN	Polonya
	UNIVERSITA DEGLI STUDI DI PARMA	İtalya
	UNIVERSITA DEGLI STUDI DELLA BASILICATA	İtalya

N. Öğrenci Projeleri (TÜBİTAK 2209-A), Patent Başvuruları, Faydalı Model Başvuruları

İstanbul Medipol Üniversitesi Beslenme ve Diyetetik Bölümü akademisyenleri üniversitede öğrenim görmekte olan lisans öğrencilerini, projeler yoluyla araştırma yapmaya teşvik etmektedir. Üniversitemiz Teknoloji Transfer Ofisi (TTO) desteğiyle öğrenciler araştırma merakında oldukları konu veya konular hakkında TÜBİTAK 2209-A ve 2209-B proje başvuruları yapabilmekte ve proje yürütücüsü olabilmektedir.



O. Öğrenci Kulüpleri, Sağlık, Kültür ve Spor Dairesi



Öğrenci kulübünün temel amacı; öncelikle üye öğrenciler olmak üzere tüm katılımcılarına kültürel, sosyal, bilimsel ve sportif faaliyetler düzenlemektir. Kulüplerin amaç ve faaliyeti Sağlık Kültür ve Spor Dairesi (SKS) denetimindedir. Öğrencilerin kültürel, sosyal ve kişisel gelişmelerine yardım eden ders dışı faaliyetleri bilinçli bir şekilde oluşturmak, geliştirmek ve denetlemek amacı ile kurulmuştur. Öğrencinin üniversite hayatına uyumunu kolaylaştırıcı ve destekleyici programlar geliştirir ve uygular. Beslenme ve Diyetetik Bölümü öğrencileri tarafından 2010 yılında kurulmuş olan Beslenme Kulübü (@medipolbeslenme) çeşitli aktiviteler,



geziler, kermesler, tanışma yemekleri, sosyal girişimcilik faaliyetleri ve farklı bölümleri kapsayan konferanslar düzenler, sosyal sorumluluk projeleri yürütür, meslek ve üniversite tanıtımına katkı sağlar.

Kavacık Güney Yerleşkesinde yer alan bir (1) adet Minyatür Futbol Sahası, iki (2) adet Açık Karma Saha (Basketbol ve Voleybol), bir (1) adet Basketbol tek pota sahası İstanbul Medipol Üniversitesi öğrenci ve çalışanlarının kullanımına sunulmaktadır. Kavacık Kuzey Yerleşkesinde yer alan iki (2) adet Açık Karma Saha (Basketbol ve Voleybol) da Medipol Üniversitesi öğrenci ve çalışanlarına hizmet vermektedir (sks@medipol.edu.tr).

P. Beslenme ve Diyet Merkezi



İstanbul Medipol Üniversitesi'nin Kavacak Kuzey Kampüs'ünde yer alan Beslenme ve Diyet Danışmanlık Merkezi, Sağlık Bilimleri Fakültesi Beslenme ve Diyetetik Bölümü'ne bağlı olarak bir diyetisyen ile çalışmalarını sürdürmektedir. Halka açık olarak hizmet veren merkez bünyesinde danışmanlık hizmeti kapsamında;

- ▶ Sağlıklı beslenme bilinci oluşturularak, danışanların iyileşme ve hedeflerine ulaşma sürecini destekleyecek beslenme ve diyet hizmetleri sunulmaktadır.
 - ▶ Vücut ağırlık yönetimi programları oluşturulup, obezitede beslenme tedavisi yapılmaktadır.
 - ▶ Gebelik, emzilik dönemi gibi özel durumlarda danışmanlık hizmeti verilmektedir.
 - ▶ Diyabet, hipertansiyon, kalp damar hastalıkları, mide-bağırsak hastalıkları gibi pek çok duruma özgü beslenme planları yapılmaktadır.
 - ▶ Danışan kişilerin vücut analizleri (vücut yağ, kas, su oranları vb.) yapıp değerlendirilmektedir.
 - ▶ Danışan kişilerin düzenli aralıklarla diyet takipleri yapılmaktadır.
- (beslenmediyetmerkezi@medipol.edu.tr)



Q. Kütüphane



Üniversitenin tüm öğrenci ve öğretim elemanları tarafından kullanılan elektronik ortamda erişilebilen kütüphanesi Güney Kampüs Kütüphanesidir. Oturma kapasitesi yaklaşık 650 kişi olan Güney Kampüs Kütüphanesinde ayrıca 100 adet internet erişimli bilgisayardan oluşan bir çalışma odası mevcuttur. Kütüphane içerisinde kablosuz ağ bulunmaktadır.

Güney ve Kuzey Kampüs kütüphaneleri; genel kullanıcılara hafta içi 08.30-22.00, hafta sonu 09.00-18.00 saatleri arasında kütüphane ve güvenlik personeli ile hizmet vermektedir.

Kuzey Kampüs Okuma Salonu ise tüm öğrenci ve öğretim elemanlarına 7/24 hizmet sunmaktadır.

Online kütüphaneye 24 saat kampüs içinden ve kampüs dışından e-posta adresi ve şifre kullanılarak ulaşılabilir.

R. Revir



Öğrencilerin acil sağlık ihtiyaçları için Güney Kampüs B1 giriş kapısının karşısında bulunmaktadır.

Pazartesi günleri Kavacık Kuzey Kampüs'te, haftanın diğer günlerinde Kavacık Güney Kampüs revirde İş Yeri Hekimi bulunmaktadır.

S. Üreme Sağlığı Akran Polikliniği



İstanbul Medipol Üniversitesi Sağlık Bilimleri Fakültesi tarafından kurulan Üreme Sağlığı Akran Polikliniği, Güney Kampüs B1 katında öğrencilerin hizmetine açılmıştır.

Poliklinik, öğrencilerin üreme sağlığıyla ilgili güvenilir, bilimsel ve güncel bilgilere akranları aracılığıyla ulaşmasını amaçlamaktadır. Danışmanlık süreci, Ebelik Bölümü 4. sınıf öğrencileri tarafından yürütülmektedir. Tüm öğrencilere açık olan bu hizmette, kişisel bilgiler gizlilik esasına göre korunmaktadır. Poliklinikte haftanın belirli günlerinde, randevu alarak doktor görüşmesi yapılabilmektedir. Gerekli durumlarda öğrenci, uzman hekime yönlendirilmektedir.

(uremesagliakranpoliklinigi@gmail.com)

T. Psikolojik Danışmanlık ve Rehberlik Birimi

Psikolojik Danışmanlık ve Rehberlik Birimi rehberlik ve psikolojik danışmanlık hizmetleri çerçevesinde bireysel ve grup danışma hizmeti sunulmaktadır. Öğrencilerin bireysel, duygusal ve sosyal gelişimlerini desteklemek amacıyla çalışmalarını yürütüldüğü birimde, okul dönemi boyunca danışmanlık hizmetleri randevu sistemiyle verilmekte ve belirlenen saatlerde 45 dakikalık oturumlar şeklinde yapılmaktadır. Danışmanlık hizmetleri ücretsizdir. Danışmanlık hizmetlerinde süreç; gizlilik, güven, gönüllülük, eşit ilişki ve kabul ilkeleri çerçevesinde yürütülmektedir. İstanbul Medipol Üniversitesi'ne kayıtlı olan tüm öğrenciler birime başvurabilirler. Üniversitede bu hizmet ücretsiz olarak sağlanmaktadır.



U. Lisansüstü Eğitim

Başvuru Koşulları: Yüksek lisans programına başvurmak isteyen öğrencilerin lisans seviyesinde bir Beslenme ve Diyetetik Bölümü'nden mezun olmaları gerekir. ALES'te sayısal bölümünden **en az 70** puan almış olmak ve lisans not ortalamasının **en az 3,00** olması gerekir. Yüksek lisans programı değerlendirme ölçütleri aşağıda verilmiştir:

DEĞERLENDİRME ÖLÇÜTLERİ	
Tezli Yüksek Lisans programlarına giriş notunun belirlenmesinde;	
ALES veya eşdeğeri sınav notunun	%50'si
Lisans not ortalamasının	%20'si
Mülakat puanının	%30'u toplanır.

Yüksek Lisans Yeterlilik ve Kazanımları

Beslenme ve Diyetetik alanında bilimsel olarak kanıtlanmış bilgiye ulaşır, değerlendirir, yorumlar ve bilgiyi paylaşır. Beslenmeye dayalı sorunları bireysel ve toplumsal düzeyde belirler, mesleki ve etik değerleri gözeterek gelişen teknoloji ve güncel bilimsel veriler doğrultusunda çözüm önerileri getirir. Beslenme ve Diyetetik alanında uzmanlık düzeyinde edindiği bilgileri farklı disiplinlerden gelen bilgilerle bütünleştirerek yorumlar ve yeni bilgiler oluşturur. Bitirildikten sonra kazanılacak derece: **Yüksek Lisans/Uzmanlık**

YÜKSEK LİSANS DERSLERİ

1. SINIF YILLIK DERSLER	
Güz Dönemi	Bahar Dönemi
Seminer	İleri Beslenme II
Toplum Beslenmesi	Bilimsel Araştırma Projesi Hazırlama
İleri Beslenme I	Beslenme ve Genetik
Enteral Parenteral Beslenme	Yaşlı Beslenmesi
Ağırılık Denetimi ve Yeme Davranış Bozuklukları	Çocukluk Obezitesi Önlenmesi ve Tedavisi
Beslenme Danışmanlığı ve İletişim Becerileri	Nörolojik ve Psikiyatrik Hastalıklarda Beslenme
Besin Destekleri, Sağlığa ve Beslenmeye Katkılarının Değerlendirilmesi	Çocukluk ve Ergenlik Döneminde Beslenme
Kalp Damar Hastalıklarında Diyet Tedavisi	Sporcu Beslenmesi
Toplu Beslenme Sistemlerinde Besin Hazırlama ve Pişirme Yöntemleri, Maliyet Kontrolü	Gastrointestinal Sistem Hastalıklarında Diyet Tedavisi
Besin Güvenliği ve HACCP	Çocuk Hastalıklarında Beslenme
Beslenme Antropometrisi	İşlevsel Besinler
Gebe ve Emzikli Beslenmesi	Beslenme Psikolojisi
İleri Beslenme Biyokimyası	Beslenme Antropolojisi
Biyoistatistik	Menü Planlama
2. SINIF YILLIK DERSLER	
Tez	Tez

BESLENME VE DİYETETİK BÖLÜMÜ KAZANIMLARI

Avrupa Diyetetik Dernekleri Federasyonu (EFAD) Üyeliği



Misyonu diyetisyenlerin görev ve sorumluluğu olan sağlıklı beslenmeyi Avrupa'da iyileştirmek, eşitsizlikleri önlemek için üye dernekleri destekleyen EFAD, 1978 yılında kurulmuştur. Türkiye Diyetisyenler Derneği 1994 yılında EFAD'a üye olmuştur. İstanbul Medipol Üniversitesi Beslenme ve Diyetetik Bölümü Türkiye'de öncelikli EFAD üyelerindedir.

Türkiye Yükseköğretim Yeterlilikler Çerçevesi (TYYÇ)



İstanbul Medipol Üniversitesi Sağlık Bilimleri Fakültesi Beslenme ve Diyetetik Bölümü mezunlarımızın diplomalarına 2023-2024 eğitim öğretim yılı itibarıyla Türkiye Yeterlilikler Çerçevesi logosu eklenmiştir.

Beslenme ve Diyetetik Bölümü Kazanımları hakkında daha detaylı bilgi için aşağıdaki broşür ve kitapçığı inceleyebilirsiniz.



LİSANS EĞİTİM-ÖĞRETİM DÖNEMİNDE DİKKAT EDİLMESİ GEREKEN NOKTALAR

1. Mezuniyet aşamasına gelen öğrencilerin, programdan mezun olabilmeleri için 240 AKTS'lik ders yükünü eksiksiz tamamlamaları zorunludur. Bu yükümlülüğün takibi ve yerine getirilmesi tamamen öğrencinin sorumluluğundadır.
2. ÇAP öğrencileri, ÇAP yaptığı bölümden seçeceği dersleri o bölümdeki danışman hocası ile birlikte MEBİS'ten doğru sekmeden yapmaya dikkat etmelidir. Farklı bölümlerden ders seçildiğinde, bu derslerin seçimi mutlaka Beslenme ve Diyetetik bölüm ekranından yapılmalı ve iki (2) bölümün derslerin çakışmamasına dikkat edilmelidir.
3. Yatay ve dikey geçiş öğrencileri danışmanları ile görüşerek ders seçimi yapmalıdır. Ders seçimine ait sorumluluk öğrenciye aittir. Kurumlar arası geçiş sebebiyle mezuniyet durumlarının uzayabileceği göz ardı edilmemelidir.
4. Derslerde devam zorunluluğu vardır. Ders seçiminde çakışan derslerin alınmamasına dikkat edilmelidir.
5. Ders seçimi tamamlandıktan sonra transkript mutlaka kontrol edilmeli, herhangi bir yanlışlık durumunda danışmana bilgi verilmelidir.
6. Talep veya sorun bildirimine ihtiyaç olduğunda, bütün bölüm öğretim elemanlarına eş zamanlı olarak ulaşmak yerine, sadece konu ile ilgili sorumlu öğretim elemanına ulaşılmalıdır.
7. Herhangi bir talep ve/veya sorun iletileceği zaman mutlaka hiyerarşik sıra gözetilmeli; ilgili dersin hocası, danışman, bölüm başkanı, fakülte dekanı, üniversite rektörü sıralaması izlenmelidir.

ÖNEMLİ NOT

1. İSTANBUL MEDİPOL ÜNİVERSİTESİ SAĞLIK BİLİMLERİ FAKÜLTESİ BESLENME VE DİYETETİK BÖLÜMÜ ÖĞRENCİLERİ BU KİTAPÇIKTAKİ BİLGİLERİ OKUYUP UYGULAMAKLA SORUMLUDUR.

2. BÜTÜN ÖĞRENCİLERİMİZ MEBİS, E-MAIL, WHATSAPP GİBİ İLETİŞİM ARAÇLARI ÜZERİNDEN YAPILAN DUYURULARI TAKİP EDEREK SORUMLULUKLARINI (DERS SEÇİMİ, UYGULAMA EVRAKLARI VE ÖDEVLER TESLİMİ...) ZAMANINDA YERİNE GETİRMELİDİR.

LİSANS MEZUN SAYILARIMIZ

Mezuniyet Yılları	Mezun Sayıları
2014	62
2015	72
2016	92
2017	157
2018	157
2019	171
2020	125
2021	113
2022	114
2023	133
2024	119
2025	105
TOPLAM	1.420

2024-2025 DÖNEMİ
MEZUNİYET TÖRENİ FOTOĞRAF KARELERİ





2025-2026 EĐİTİM-ÖĐRETİM YILINDA TÖM
ÖĐRENCİLERİMİZE BAŐARILAR DİLERİZ...

Bizi sosyal medyadan takip edebilirsiniz...



@medipolbeslenme



Daha fazla bilgi için QR kodu taratabilirsiniz...



MEDİPOL
UNV-İSTANBUL
İSTANBUL MEDİPOL ÜNİVERSİTESİ