

# ÖĞRENCİLERE SAĞLANAN OLANAKLAR & TESİS ve ALTYAPILAR





ANADOLU GÜNEY YERLEŞKESİ



ANADOLU KUZAY YERLEŞKESİ



AVRUPA HALIÇ YERLEŞKESİ



	KAPASİTE
KIZ YURDU	1.795 kişi
ERKEK YURDU	556 kişi
MİSAFİRHANE	156 kişi

Yurtlarda 1,3 ve 4 kişilik odalar mevcuttur.

Kampüs	M2	Çalışma Saatleri	Oturma Kapasitesi	Basılı Kitap	Basılı Dergi	Ödünç kitap alma işlem sayısı
Avrupa Haliç Yerleşkesi	125	Hafta içi: 8.30-20.00 Cumartesi: 09.00-18.00 Pazar: Kapalı	69	1.777	-	275
Anadolu Kuzey Yerleşkesi	725	Okuma Salonu: 7/24 Kitaplı Alan: 8.30-22.00	297	25.833	69	2.674
Anadolu Güney Yerleşkesi	6451	8.30-22.00	2507	48.048	57	9.165
Mega	3071	Hafta içi: 8.30-23.00 Cumartesi 8.30-23.00 Pazar: 10.00-19.00	1255	12.913	-	744



88.571

Basılı Kitap



785.918

Elektronik Kitap



126

Dergi



65.562

Elektronik Dergi



40

Veri Tabanları



434

Tezler



632

DVD

Avrupa Haliç, Anadolu Kuzey ve Anadolu Güney Yerleşkelerinde bulunan revirler vasıtasıyla öğrenciler ve tüm üniversite personeli için ilk adım sağlık kuruluşu hizmeti verilmektedir. Avrupa kuzey ve güney kampüslerinde birer hekim ve her kampüste bir hemşire görev yapmaktadır.

- Gerekli durumlarda daha ileri tetkik ve tedaviler için öğrencilerimiz Medipol Sağlık Grubu bünyesindeki tam teşekküllü hastanelere yönlendirmektedir.
- Öğrencilerimizin üniversite hastanelerimizden daha avantajlı koşullarda hizmet alabilmeleri için üniversite hastanelerinde indirimler uygulanmaktadır.
- Hastanelerimize öğrenci kimlikleri ile başvurulması gerekmektedir.

**Sağlık Uygulama ve Araştırma Merkezlerine bağlı hastanelerde Üniversitemiz öğrencilerine uygulanacak indirim oranları tabloda verilmiştir.**

Kapsam	Ayakta Tedavi			Yatarak Tedavi
	Muayene	Tetkikler	Diş ve Estetik	
Öğrenciler	%100 (Katılım alınmayacaktır)	70%	50%	%70 (İlaç, sarf hariç)

	2022-2023	2021-2022	2020-2021
Avrupa Haliç K.	582	595	319
Anadolu Kuzey K.	1009	709	596
Anadolu Güney K.	2356	964	895
<b>TOPLAM</b>	<b>3947</b>	<b>2268</b>	<b>1810</b>

### Sağlık Uygulama ve Araştırma Hastanelerimiz

- Pendik Medipol Üniversitesi Hastanesi
- Çamlıca Medipol Üniversitesi Hastanesi
- Unkapanı Medipol Üniversitesi Hastanesi
- Fındıkzade Medipol Üniversitesi Hastanesi
- Vatan Medipol Üniversitesi Hastanesi
- Esenler Medipol Üniversitesi Hastanesi
- Sefaköy Medipol Üniversitesi Hastanesi



Her kampüste bir uzman klinik psikoloğun görev yaptığı Psikolojik Danışmanlık ve Rehberlik görüşmeler **Türkçe ve İngilizce** olarak yapılabilmekte böylece uluslararası öğrencilerin de hizmetten yararlanması sağlanmaktadır.

Danışmanlık hizmetleri **ücretsizdir**.

Her bir seans 45 dakikadır.

Başvuran **her öğrencinin en az bir kez danışmanlık alması sağlanır**. Gerek görülmesi halinde seanslar tekrarlanır.

**Gerekli hallerde ve risk denetimi kapsamında** (örneğin öğrencinin kendine ya da başkasına zarar verme durumunun ihtimali varsa) öğrenciler psikiyatrist desteği alması için hastanelere yönlendirilir.

**Depremden zarar gören öğrencilere sınırsız psikolojik danışmanlık desteği verilmesi kararlaştırılmıştır**. Seansları hala devam eden 1 öğrencimiz, psikiyatrya yönlendirilen 1 öğrenci ve seansları tamamlanan 2 öğrenci olmak üzere 4 öğrencimize PDR desteği verilmiştir.

2022-2023		2021-2022		2020-2021	
Danışan Öğrenci Sayısı	Seans Sayısı	Danışan Öğrenci Sayısı	Seans Sayısı	Danışan Öğrenci Sayısı	Seans Sayısı
178	576	231	739	220	1098



Uzman Klinik Psikolog  
Nurbanu PERİŞAN  
Klinik Psikoloj  
Yükseklisans

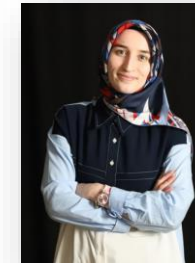

Uzman Klinik Psikolog  
Dilruba SÖNMEZ  
Klinik Psikoloj  
Doktora Adayı

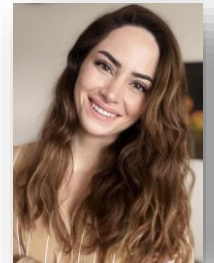

Uzman Klinik Psikolog  
İpek TOPBAŞ  
Klinik Psikoloj  
Yükseklisans

Merkezde öğrencilere, mezunlara ve üniversite personeline öncelikli olmak üzere bilgi almak isteyen tüm ilgililere «Yaşam Boyu Sağlıklı Beslenme» ve «Hastalık Durumlarında Beslenme» danışmanlık hizmeti verilmekte ve farkındalık çalışmaları yapılmaktadır.



Uzm. Dyt. Cansu Yurdakul Eliaçık

Hizmetler ücretlidir. Öğrenci, mezun ve personel için indirimlidir.

## KATILIMCI İSTATİSTİKLERİ

YIL	KATILIMCI SAYISI	SEANS SAYISI
<b>2021</b>	<b>112</b>	<b>856</b>
MEDİPOL DIŞI	30	219
ÖĞRENCİ	53	413
PERSONEL	29	224
<b>2022</b>	<b>144</b>	<b>986</b>
MEDİPOL DIŞI	25	179
ÖĞRENCİ	67	392
PERSONEL	52	415
<b>2023</b>	<b>172</b>	<b>1154</b>
MEDİPOL DIŞI	42	296
ÖĞRENCİ	63	377
PERSONEL	67	481
<b>Genel Toplam</b>	<b>428</b>	<b>2996</b>



## FARKINDALIK ÇALIŞMALARI

M E D İ P O L Ü N İ V E R S İ T E S İ

### SAĞLIKLI ZAYIFLAMAK VE FORMDA KALMAK İSTİYORSANIZ DİKKAT ETMENİZ GEREKENLER

- ▶ Karın doymak için yemekten vazgeçin.
- ▶ Öğünlerinizi planlanan zamanlarda yiyein.
- ▶ Besinleri sürekli bulunduğunuz ortamlardan uzak tutun.
- ▶ Salatınızı büyük, yemeğinizi küçük tabaklarda yiyein.
- ▶ Yemeklerin yağsız kısmını tercih edin.
- ▶ Besinleri iyice çiğnedikten sonra yutun.
- ▶ Tabaklara yemek koyduktan sonra servis kabını masadan kaldırın.
- ▶ Yemek yemeniz bitince masadan kalkın.
- ▶ Atıştırmalıklar yerine egzersiz yapmayı tercih edin.
- ▶ Besinlerin orta ya da az miktardaki porsiyonlarını seçin.
- ▶ Beslenmenizdeki yanlışları zaman içinde ve tek tek düzeltmeye çalışın.
- ▶ Sağlıklı beslenmeyi yaşam tarzı haline getirin.



### OPTİMAL SAĞLIK İÇİN YAŞAMIN HER DÖNEMİNDE YETERLİ VE DENGELİ BESLENME ESASTIR.

Yeterli ve dengeli beslenebilmek için;

- ▶ Beslenmenizde çeşitliliğe özen gösterin.  
Her gün beslenme programınızdaki tüm besin gruplarına (süt, et-yumurta-kurubaklagil, sebze ve meyve, ekmek ve tahıl) yer vermeye çalışın.
- ▶ Yemek yemekten zevk alın.  
İhtiyacınız olan besini belirtilen zamanlarda ve ölçülü olarak yemeye dikkat edin.
- ▶ Güne mutlaka kahvaltı yaparak başlayın.
- ▶ Ara öğün yapın.  
Ara öğünlerde sağlıklı atıştırmalıklar (meyve, kuruyemiş, tahıllı gevrek, süt, ayran vb.) tüketin.
- ▶ İsrarcı ikramlara hayır demeyi bilin.  
Abur - cubura sınırlama getirin.
- ▶ Besinleri iyi çiğneyerek, yavaş yemeye çalışın.
- ▶ Tam tahıllı besinleri tercih edin.  
Tam tahıllı besinler yüksek lif içeriğiyle gün boyunca tok ve zinde olmanızı sağlar.
- ▶ Sebze ve meyve tüketiminizi arttırın.  
Mevsimine göre günde en az 5 porsiyon sebze ve meyve tüketin.
- ▶ Beslenmenizdeki yağı azaltın.  
Katı yağlardan (tereyağ, margarin vb.) uzak durun ve bitkisel yağlar (zeytinyağı, ayçiçek yağı, fındık yağı vb.) tercih edin.
- ▶ Şeker ve tuz tüketiminizi sınırlandırın.
- ▶ Susamadan su için.  
Günde 2-2,5 litre su içmeye özen gösterin.
- ▶ Hareket edin.  
Haftada 3-4 gün en az 45-60 dakika fiziksel aktivite yapın.



## KAPALI SPOR TESİSİ



- Kampüs İçi Spor Tesisleri ve Kullanımı;
- Anadolu Güney Kampüste bulunan ve 2019 yılında faaliyete geçen spor tesisinin 2021 yılı başlangıcında üstü kapatılmıştır.
- Kapalı spor tesisinden rezervasyon yaptırılması şartı ile yararlanılabilir. Kullanım talebinin için en az iki gün önceden sportesislerirezervasyon@medipol.edu.tr ye e-posta atılması ve rezervasyon oluşturulması gerekir.
- Açık sahalar için rezervasyon gerekmez.
- Tüm tesisler ücretsizdir.
- Yıllık yaklaşık 1000 kullanım ve 13.440 kullanıcı (14 kişi\*günlük 4 seans\* 20 gün/1 ay\*12 ay)

No	Branş	Spor Salonu Türü (Kapalı-Açık)	Salonun İsmi	En (M)	Boy (M)	Büyüklüğü (M2)	Mülkiyet Durumu	Yararlanma Koşulları
1	Basketbol Sahası	Açık	Medipol Üniversitesi Kuzey Kampüs	14	26	364	Mülkiyeti Üniversiteye Ait	Üniversite öğrenci ve personelleri kullanabilir
2	Voleybol Sahası	Açık	Medipol Üniversitesi Kuzey Kampüs	14	26	364	Mülkiyeti Üniversiteye Ait	Üniversite öğrenci ve personelleri kullanabilir
3	Basketbol Sahası	Açık	Medipol Üniversitesi Güney Kampüs	14	26	364	Mülkiyeti Üniversiteye Ait	Üniversite öğrenci ve personelleri kullanabilir
4	Voleybol Sahası	Açık	Medipol Üniversitesi Güney Kampüs	14	26	364	Mülkiyeti Üniversiteye Ait	Üniversite öğrenci ve personelleri kullanabilir
5	Kapalı Spor Sahası	Kapalı	Medipol Üniversitesi Güney Kampüs	32	55	1760	Mülkiyeti Üniversiteye Ait	Üniversite öğrenci ve personelleri kullanabilir
6	Tek Pota Basketbol Çalışma Alanı (1/3 daire)	Açık	Medipol Üniversitesi Güney Kampüs	r=7.5	120°	60	Mülkiyeti Üniversiteye Ait	Üniversite öğrenci ve personelleri kullanabilir
7	Tek Pota Basketbol Çalışma Alanı (1/3 daire)	Açık	Medipol Üniversitesi Güney Kampüs	r=7.5	120°	60	Mülkiyeti Üniversiteye Ait	Üniversite öğrenci ve personelleri kullanabilir
8	Tek Pota Basketbol Çalışma Alanı (1/3 daire)	Açık	Medipol Üniversitesi Güney Kampüs	r=7.5	120°	60	Mülkiyeti Üniversiteye Ait	Üniversite öğrenci ve personelleri kullanabilir
9	Satranç	Kapalı	Medipol Üniversitesi Güney Kampüs	0	0	0	Mülkiyeti Üniversiteye Ait	Okul takımları sporcuları kullanabilir
10	Voleybol	Kapalı	Merhmet Emin Pulatkonak İ.Ö	19	35	665	Kiralama	Okul takımları sporcuları kullanabilir
11	Futbol	Açık	Kavacık Spor Kulübü - kavacık Stadı	55	90	4950	Kiralama	Okul takımları sporcuları kullanabilir
12	Hentbol	Kapalı	Merhmet Emin Pulatkonak İ.Ö	19	35	665	Kiralama	Okul takımları sporcuları kullanabilir
13		Kapalı	Marmara Üniversitesi	28	42	1176	Kiralama	Okul takımları sporcuları kullanabilir
14	Masa Tenisi	Kapalı	Medipol Üniversitesi Güney Kampüs	10	10	100	Kiralama	Okul takımları sporcuları kullanabilir
15	Kick Boks	Kapalı	Hasan Uysal Kick Boks ve Boks Salonu	10	20	200	Kiralama	Okul takımları sporcuları kullanabilir
16	Okçuluk	Kapalı	İstanbul Okçuluk Kulübü	18	22	396	Kiralama	Okul takımları sporcuları kullanabilir
17		Açık	İstanbul Okçuluk Kulübü	50	60	3000	Kiralama	Okul takımları sporcuları kullanabilir
18	Basketbol	Kapalı	Çavuşbaşı Mesleki ve Teknik Anadolu L.	15	28	420	Kiralama	Okul takımları sporcuları kullanabilir
19	Tenis	Kapalı	Ataşehir Tenis Kortu	11	24	264	Kiralama	Okul takımları sporcuları kullanabilir

## AÇIK BASKETBOL SAHASI



## 3x3 BASKETBOL SAHASI



## AÇIK VOLEYBOL SAHASI



## SOYUNMA ODALARI



KUZEY KAMPÜS  
ÇOK AMAÇLI AÇIK SAHALAR (VOLEYBOL/BASKETBOL/TENİS)



## KONFERANS SALONU

2017 yılında faaliyete geçen 310 kişilik konferans salonu, 45 m<sup>2</sup>'lik sahnesi ve parçalı şekilde kullanılabilir 500 m<sup>2</sup>'lik fuaye alanı ile bilimsel, sosyal ve kültürel etkinliklere ev sahipliği yapmaktadır.

Konferans salonunda sahnenin sağında ve solunda yer alan iki adet dijital kürsü 3 adet akıllı perde, 10000 ansi lümen üzeri projeksiyon sistemi, profesyonel ses sistemi, tek kanal simultane çeviri sistemi ile ulusal ve uluslararası etkinlikleri gerçekleştirmektedir.



YIL	Akademik/İdari Birim Etkinlikleri	Kullanıcı Sayısı	Öğrenci Kulüpleri Etkinlikleri	Kullanıcı Sayısı
2022-2023	165	22.527	41	5330
2021-2022*	160	18.583	44	5720
2021-2020*	39	3625	1	310
TOPLAM	364	44.735	86	11.360

\* Covid 19 ve 6 Şubat tarihli deprem etkisi ile etkinlikler azalmıştır.

## İLETİŞİM FAKÜLTESİ MEDYA MERKEZİ CEP SİNEMASI

İletişim Fakültesi'ne ait Medya Merkezi içinde yer alan 80 kişi kapasiteli Cep Sineması etkinlikler için kullanılmaktadır.



YIL	Yapılan Etkinlik Sayısı	Kullanıcı Sayısı
2022-2023	6	340
2022-2021	3	150
2021-2020	PANDEMİ	

Yerleşke Adı	Bina Adı	Derslik Sayısı	Derslik Alanı (m2)
Anadolu Yerleşkesi	Kuzey Eğitim Binası	41	6.908
Anadolu Yerleşkesi	Güney Eğitim Binası	151	17.974
Avrupa Yerleşkesi	Haliç Eğitim Binası	31	4.698
Toplam		223	29.580

Yerleşke Adı	Bina Adı	Laboratuvar Sayısı	Laboratuvar Alanı (m2)
Anadolu Yerleşkesi	Kuzey Eğitim Binası	60	4.766
Anadolu Yerleşkesi	Güney Eğitim Binası	75	13.069
Avrupa Yerleşkesi	Haliç Eğitim Binası	8	884,00
Toplam		143	18.720

Etkinliklerin yoğun olduğu dönemlerde amfiler ve derslikler etkinlikler için kullanılmaktadır. Kampüslerde farklı ebat ve koltuk sayısında amfi ve derslikler bulunmaktadır.



KAMPÜS	KAPASİTE (m2)	KULLANICI SAYISI		
		2020-2021	2021-2022	2022-2023
Avrupa Haliç	693 m2	1.245	2.772	4.060
Anadolu Kuzey	1.687 m2	4.016	6.100	6.400
Anadolu Güney	6.747 m2	5.440	27.520	65.940

Yaklaşık 10.000 m2 yemekhane-kafeterya alanı mevcuttur.





Kafeteryalar farklı türde gıda ürünleri (pizza, kumpir, tatlı/pasta vb). sunacak şekilde planlamıştır.



2022-2023 eğitim dönemi sonunda öğrenci kullanımına açılan alan hem öğrenciler gün içinde sosyalleşmesi hem de üniversite etkinlikleri için imkan sağlamaktadır.



# GÜNEY KAMPÜS ETKİNLİK ALANI

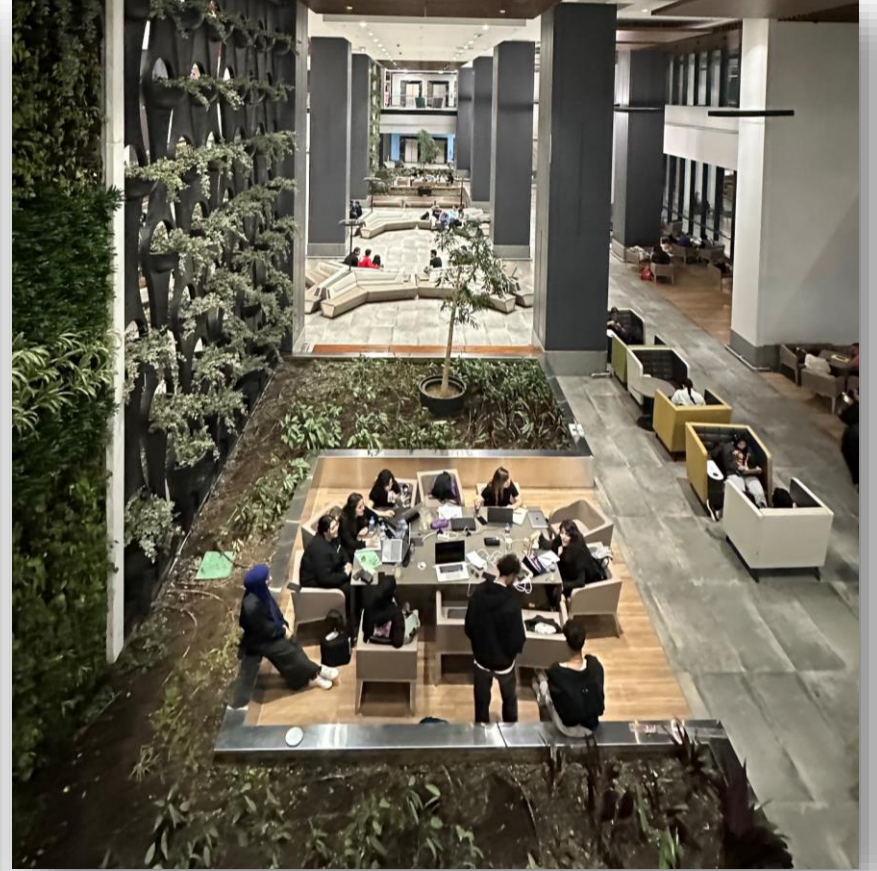



Üniversitemizin logolu ürünlerinin ve kahve satışının yapıldığı MEDİPOL STORE 2023 yılında hizmete girmiştir.

Mağaza üniversite öğrencilerimizde ve mezunlarımızda aidiyet duygusunu geliştirmeyi ve üniversitenin hediyelik eşya, cübbe, forma vb. ihtiyaçlarını karşılamayı hedeflemektedir.

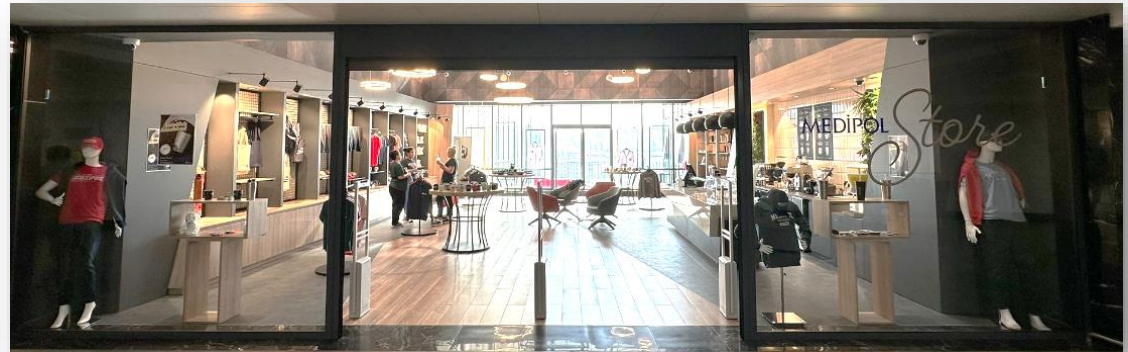

## KARGO HİZMETLERİ



## ATM



## KADIN ve ERKEK KUAFÖRÜ



## FOTOKOPİ MERKEZLERİ



## OTOPARK



Öğrencilerimizin, ders dışı zamanlarında sosyal etkileşimde bulunabilmeleri, yeni beceriler elde edebilmeleri ve topluma hizmet uygulamalarında bulunabilmeleri için etkinlik düzenlemelerine fırsat tanıyan öğrenci kulüpleri kurulması desteklenmektedir.

Kulüpler çeşitli prosedürlere tabi olarak kurulur, faaliyet gösterir ve kapatılır.

Her eğitim öğretim döneminde ortalama 100 öğrenci kulübü faaliyet göstermektedir. Kulüp sayısının değişmesi yeni kulüplerin açılması ve pasif kulüplerin kapatılmasından kaynaklanır.



# ÖĞRENCİ KULÜPLERİ TANITIM ŞENLİĞİ



	ÖĞRENCİ KULÜBÜ SAYISI	ÜYE ÖĞRENCİ SAYISI	ETKİNLİK SAYISI	YARARLANAN ÖĞRENCİ SAYISI	BÜTÇE KULLANIMI	TOPLAM BÜTÇE İÇİNDEKİ ORANI
2020-2021	121	9.205	210	8.329	16.621	0,09
2021-2022	133	9.385	446	13.380	86.094	0,26
2022-2023	100	7.762	323	9.840	93.699	0,19

2023-2024 eğitim döneminde mevcut 94 öğrenci kulübümüz mevcuttur. Yeni açılacak öğrenci kulüpleri başvuruları alınmaya devam etmektedir.



Uluslararasılaşma çalışmaları kapsamında 2010 yılından itibaren uluslararası öğrenci alımına başlamış ve yıllar içinde hız kazanmıştır.

2023-2024 eğitim öğretim yılında **3947** öğrenci kayıt yaptırarak uluslararası öğrenci sayısını **10.738'e** ulaştırmıştır. Toplamda **118** farklı uyruktan öğrencimiz eğitim görmektedir. Toplam öğrenci sayısı içindeki oranı **%22,85'**dir.

(07.11.2023 tarihli veri). Öğrenci alımına devam edilmektedir.

YILLAR	UYRUK SAYISI* İlgili yılda kayıt yaptıran uluslararası öğrencilerin uyuukları	ULUSLARARASI ÖĞRENCİ SAYISI *İlgili yılda kayıt yaptıran uluslararası öğrenci sayısı
2022-2023	88	4673
2021-2022	65	1785
2020-2021	59	1431

Uluslararası öğrencilerin öğrenci kulüplerine üye olması, öğrenci kulübü kurması ve etkinlik yapması desteklenir.

YILLAR	ETKİNLİK SAYISI	YARARLANAN ÖĞRENCİ SAYISI
2022-2023	4 kulüp etkinliği + 1 festival	2500
2022-2021	5 kulüp etkinliği + 1 festival	2000
2021-2020	Öğrenci kulübü bulunmamaktadır	



KULÜP ADI	ÜYE ÖĞRENCİ SAYISI
INTERNATIONAL STUDENT ASSOCIATION	112
MISIRLI ÖĞRENCİLER KULÜBÜ	42



# DEĞİŞİM PROGRAMLARI

İstanbul Medipol Üniversitesinde 2012 yılından beri Erasmus değişim programı gerçekleştiriliyor. Bu akademik yıl itibariyle 100 Erasmus partner üniversitemiz mevcut ve halen ikili anlaşma çalışmalarına devam edilmektedir.

## ERASMUS'DAN YARARLANAN ÖĞRENCİ SAYILARI

Yıl	Gelen Öğrenci Sayısı	Giden Öğrenci Sayısı
2023	62	41
2022	51	61
2021	31	45



## GELEN ÖĞRENCİ ÜLKE DAĞILIMI Tüm Yıllar

Almanya	16
Belçika	5
Çek Cumhuriyeti	35
Fransa	23
Hollanda	9
İspanya	11
İtalya	16
Kuzey Makedonya	2
Litvanya	5
Macaristan	20
Polonya	115
Portekiz	6
Romanya	20
Sırbistan	1
Slovakya	5
Slovenya	6
Yunanistan	27

Spor geçmişi ya da spora yatkınlığı olan öğrencilerimiz üniversite spor takımlarında yer alabilirler.

Üniversite takımlarında yer alan sporculara 'sporcu bursu' verilmektedir.

Takım kurulamayan branşlarda bireysel sporcuların turnuvalara katılması sağlanmaktadır.

## Spor Takımlar (2022-2023)

Basketbol 3*3 Kadın	Masa Tenisi Erkek
Basketbol 3*3 Erkek	Okçuluk Kadın
Basketbol Kadın	Okçuluk Erkek
Basketbol Erkek	Satranç Kadın
Futbol Erkek	Satranç Erkek
Hentbol Erkek	Tenis Kadın
Kickboks Kadın	Tenis Erkek
Kickboks Erkek	Voleybol Kadın
Masa Tenisi Kadın	Voleybol Erkek

Yıl	Takım Sayısı	Sporcu Sayısı	Turnuva Sayısı	Başarı Sayısı
2022-2023	19	178	19	7
2021-2022	20	201	28	8
2020-2021	Pandemi sebebiyle üniversite takımları kurulmamıştır.			

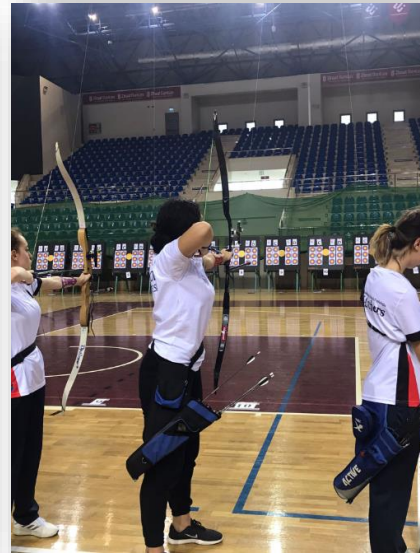

Öğrencilerimiz, belirlenmiş kriterleri sağlama koşuluyla çeşitli burslar, indirimlerden ve nakit olarak verilen TESA Vakfı bursu ve başarı burslarından yararlanabilir.

YILLAR	TESA Bursundan yararlanan öğrenci sayısı	Toplam Burs miktarı/TL
2022-2023	782	1.293.300
2021-2022	778	1.121.600
2020-2021	938	1.004.300

### ÖSYM Kılavuzu ve ÖSYM Kılavuzu Dışında Burs ve İndirim Uygulanan Öğrenci Oranları

Program	2020-2021		2021-2022		2022-2023	
	Öğrenci Sayısı Toplam	Burs/ İndirim Oranı	Öğrenci Sayısı Toplam	Burs/ İndirim Oranı	Öğrenci Sayısı Toplam	Burs/ İndirim Oranı
Ön Lisans	10.802	67,1%	10.408	68,0%	10.554	68,6%
Lisans	21.310	60,1%	22.434	60,2%	25.365	58,5%
Lisansüstü	1.528	65,7%	1.631	71,1%	1.608	72,5%
<b>Toplam</b>	<b>33.640</b>	<b>62,6%</b>	<b>34.473</b>	<b>63,1%</b>	<b>37.527</b>	<b>61,9%</b>

Ofis hizmetlerinden çoğunlukla yüksek oranda görme, işitme ve fiziki engeli bulunan öğrenciler destek talep etmektedir. Bu kayıtlı öğrenci sayısının yaklaşık 1/10'u ile aktif çalışma anlamına gelir.

Tüm engelli öğrencilerimiz %15 eğitim indirimini olarak tarif edilen Engelli Öğrenci Bursu'ndan yararlanmaktadır.

YILLAR	Engelli Öğrenci Sayısı	Ofisten Destek Alan Öğrenci Sayısı	Verilen Hizmet
2022-2023	119	13	Sınav uygulaması / partner öğrenci
2021-2022	101	11	Sınav uygulaması / partner öğrenci
2020-2021	80	12	Sınav uygulaması / partner öğrenci



# YÖNETİMDE, KOMİSYONLARDA VE ÜNİVERSİTE TEMSİLİNDE AKTİF ÖĞRENCİ KATILIMI

Öğrencilerin, üniversitenin pek çok biriminde görev alması ve öğrenci gözüyle katkı sunması önemsenir. Örneğin, Toplumsal Katkı Komisyonu, Kariyer Merkezi ve Engelli Öğrenci Ofisi gibi idari birimlerde öğrenci temsilcileri mevcuttur. Kalite Topluluğu, Öğrenci Konseyi gibi öğrenci toplulukları kurulması desteklenir. Öğrencilerin kurum dışı çeşitli etkinliklere katılması sağlanır.

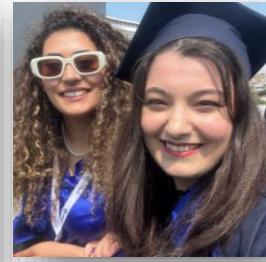



Öğrencilerin dezavantajlı gruplar, depremzedeler, bağımlılıkla mücadele, sürdürülebilirlik, hayvan hakları vb. konularında duyarlılık sahibi ve bilinçli olması hedeflenir. Bu amaçla topluma hizmet projeleri üretmelerini desteklenir ya da mevcut projelere katılımları teşvik edilir.

## Gönüllülük Başvuru Formu

[Medipol Üniversitesi](#) > [Üniversite](#) > [Toplumsal Katkı](#) > Gönüllülük Başvuru Formu

### Üniversite

#### Hakkımızda

- > Toplumsal Katkı Komisyonu Üyeleri
- > Görev Yetki ve Sorumluluklarımız
- > Misyon ve Vizyonumuz
- > Organizasyon Şeması
- > Toplumsal Katkı Komisyonu Usul ve Esasları
- > Toplumsal Katkı Politikası

#### Medipol Gönüllüleri



Adınız ve Soyadınız:

İstanbul Medipol Üniversitesi

- Öğrencisiyim  
 Akademik Personelim  
 İdari Personelim

Kayıtlı olduğum / Çalıştığım

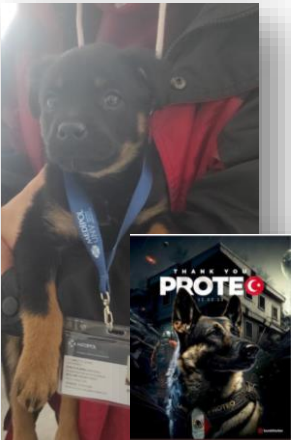

Üniversitemiz tanıtım dönemi, mezuniyet töreni gibi geçici süreli personel ihtiyacı duyulan zaman dilimlerinde ya da Kütüphane, Uluslararası Ofis, sekreterlikler gibi öğrenci istihdamına olanak sağlayan idari birimlerde kısmi zamanlı olarak çalıştırılmaktadır. Böylece öğrencilerin eğitimlerine destek verilirken yabancı dil bilgileri gibi yetkinliklerinden yararlanılmaktadır. Başvurular yıl boyu alınan bilgi havuzunda toplanır, ihtiyaca yönelik filtreleme yapılır ve yüz yüze görüşmelerle sonuçlandırılır.

YILLAR	KISMİ ZAMANLI ÇALIŞAN ÖĞRENCİ SAYISI	ÖDENEN ÜCRET
2022-2023	194*	885.023 TL
2022-2021	327	2.313.042 TL
2021-2020	458	4.648.180 TL

\*Deprem sebebiyle online eğitime geçilmesi kısmi zamanlı çalışan öğrenci sayısını düşürmüştür.



2019 Yılında kurulan Kariyer Merkezi öğrenci ve mezunlarımız için, bireysel ve mesleki gelişimlerine katkı sağlayacak faaliyetler gerçekleştirmektedir. Bu kapsamda yürütülen faaliyetler;

- Özgeçmiş oluşturma, mülakat ve kariyer danışmanlığı hizmetleri,
- İş ve staj bulma süreçlerinde destek hizmetleri
- Kişisel gelişim etkinlikleri,
- Uzman ve Sektör buluşmaları, atölye çalışmaları,
- Şirket ve fabrika gezileri vb.

Kariyer Ofisinin öğrenci ve mezunlara yönelik iş dünyası ve melekleri tanıma adına 2022 yılında 198 etkinlik yapmıştır. Bu etkinliklerden 10.000'e yakın katılımcı faydalanmıştır. Yaklaşık 100 marka ile işbirliği yapılmıştır. 2022 yılında ilk kez Arapça Kariyer etkinliği gerçekleştirilmiştir.

## Business Meet Up

Kurumların yönetim kurulu başkanı, üyesi, genel müdür veya genel müdür yardımcısı seviyesindeki yöneticileri ile bir araya gelmenizi sağlıyoruz.



## BiGel- Bireysel Gelişim Programları

Öğrenci ve mezunlarımızın iş dünyası yetkinliklerini desteklerken bireysel gelişimlerine yönelik eğitim ve seminerleri organize ederek gençlere "BiGel!" diyoruz.

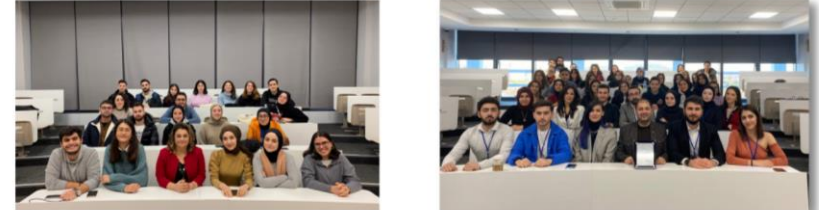

## MEDEP-Mesleki Dersler Programları

Çeşitli birim, departmanlar ile bölümlerimizi entegre ederek mesleklerle yönelik tanıtım seminerleri ve meslek buluşmaları gerçekleştiriyoruz.



Kariyer Merkezi hizmetlerinden yararlanmak için kişisel başvuru esastır. Başvuru e-posta ya da yüz yüze olarak yapılabilir. Öğrencilerin talepleri bir havuzda toplanır ve uygun gelişim programları oluşturulur.

Merkezde «Kariyer Uzman ve uzman yardımcıları» ve «Kariyer Elçileri» ismiyle görev yapan öğrenciler görev yapmaktadır.

Eğitimler ve etkinlikler sonrasında sertifika verilmektedir.

Merkez her yıl düzenlediği Kariyer Fuarı ile öğrenci ve mezunları sektör temsilcileri ile bir araya getirir ve staj/iş imkanı bulmasını sağlar.

## Kariyer Fuarı

**Yılda bir kez sektörel dünyayı okulumuzda ağırladığımız kariyer fuarlarımıza katılarak sektör ile bir araya gelebilirsiniz.**

	2020	2021	2022
Özgeçmiş Danışmanlığı	365	800	1467
Mülakat Danışmanlığı	49	43	96
Kariyer Danışmanlığı	167	144	622
Mülakata Giden Aday	49	106	260
İstihdam edilen kişi		20	97
CV-Mülakat Seminer	3	15	10



# ŞENLİK, FESTİVAL VE TÖRENLER

Herhangi bir mücbir sebep olmaması durumunda akademik yıl bitiminde bahar şenliği yapılması hedeflenir.



MEZUN SAYILARIMIZ											
Fakülte/YO/MYO/Enstitü		2014	2015	2016	2017	2018	2019	2020	2021	2022	2023
LİSANS TOPLAMI	-	207	360	515	889	1.332	2.373	3.083	3.823	3.941	4.192
ÖN LİSANS TOPLAMI	-	111	300	473	2.941	4.170	4.136	4.806	4.449	4.005	3.783
ENSTİTÜ TOPLAMI	YÜK. LİS.	3	43	95	147	203	250	210	228	276	249
	DOK.	0	0	1	13	16	17	29	32	84	79
TOPLAM	-	321	703	1084	3990	5.721	6.776	8.128	8.532	8.306	8.303

Toplam **51.864** öğrencimiz mezun olmuştur.

2022-2023 dönem mezunları için hazırlana törene yaklaşık 6 milyon TL bütçe ayrılmıştır.





**Soru, görüş ve önerileriniz için Kalite Akreditasyon Ofisi ile iletişime geçebilirsiniz.**

[kalitekomisyonu@medipol.edu.tr](mailto:kalitekomisyonu@medipol.edu.tr)  
[kaliteakreditasyonofisi@medipol.edu.tr](mailto:kaliteakreditasyonofisi@medipol.edu.tr)