



**İSTANBUL MEDİPOL ÜNİVERSİTESİ
SAĞLIK BİLİMLERİ ENSTİTÜSÜ
LİSANÜSTÜ REHBERİ**

ANATOMİ ANABİLİM DALI

İSTANBUL MEDİPOL ÜNİVERSİTESİ



Adres: Göztepe Mah. Atatürk Cad. No:40/16, 34810, Beykoz/İstanbul
İstanbul Medipol Üniversitesi Güney Kampüs

Telefon: 444 85 44

Anatomi Anabilim Dalı:

2. Kat C Koridoru (Tıp Fakültesi)



Sağlık Bilimleri Enstitüsü:

2. Kat B Koridoru (Eczacılık Fakültesi)



Amfi

2. Kat (204 ve 206 no'lu)



Anatomi Laboratuvarı:

6. Kat D Koridoru

Maket Salonu



Kadavra Hazırlama Salonu



Kadavra Salonu-1



Kadavra Salonu-2



Seminer Salonu



ANABİLİM DALI BAŐKANI'NIN MESAJI



Kıymetli Öğrencilerimiz,

İstanbul Medipol Üniversitesi Sağlık Bilimleri Enstitüsü'ne baęlı Anatomi Yüksek Lisans ve Klinik Anatomi Doktora programlarına kaydolmaya hak kazandığınız için sizi tebrik ederim.

Lisansüstü programlarımızın amacı, lisans eğitimini başarıyla tamamlamış öğrencilerimize klinikle entegre, kapsamlı ve çok yönlü bir Anatomi eğitimi vermektir. Bu eğitim kapsamında temel gayemiz bilim üreten analitik düşünce yapısına sahip bireyler yetiştirerek ülkemizin refahına katkıda bulunmaktır.

Elinizde tutmuş olduğunuz kitapçık, Üniversitemiz Anatomi Anabilim Dalı'na baęlı yürütölen lisansüstü eğitim süreciniz boyunca kılavuzunuz olacaktır ve sürecin doğru yönetilip kolaylaştırılması ümit edilerek hazırlanmıştır.

Birlikte başarılı ve üretken bir dönem geçirmemiz dileęiyle,

Hoş geldiniz!

Prof. Dr. B. Ufuk ŐAKUL

Anatomi Anabilim Dalı Başkanı

ANATOMİ ANABİLİM DALI



Prof. Dr. Alper ATASEVER

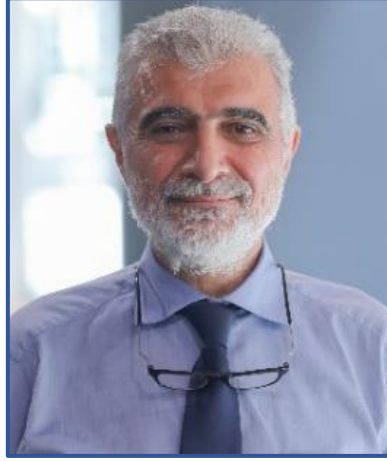

Anabilim Dalı Başkanı
Prof. Dr. B. Ufuk ŞAKUL



Prof. Dr. Neslihan YÜZBASIOĞLU



Dr. Öğr. Üyesi Selva ŞEN



Dr. Öğr. Üyesi Bahar TEKİN KAYA

ÖĞRETİM GÖREVLİLERİ



Ali Osman KORKMAZ



Dt. Bediha KOYUNCU

ARAŞTIRMA GÖREVLİLERİ



İsmail TÜRK TEN



Gamze ANSEN



K. Betül PENÇE



Nureda
NALÇACI BOZKURT



Ebru OTU

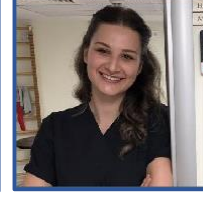

Melike Nur GİRİT



Beyza URUL



Semih Burak SÖZCÜ



Zeynep Bilge YILMAZ



Tuğçe AKIN



Hazel Gül MIZRAK



Gözde CİNGÖZ

DOKTORA ÖĞRENCİLERİ



Dr. Muhammed
GEZGİN

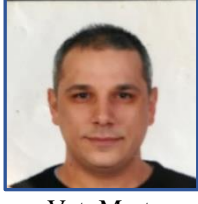

Vet. Mert
ÇELİKTEN



Vet. Ekrem Musa
ÖZDEMİR



Dr. Sena Çağlasu
MERT



Prof. Dr. Tuğrul
ÖRMECİ



Prof. Dr. Barış Çağrı
DELİLBAŞI



Opr. Dr. Buket
CANDA



Prof. Dr. İbrahim
AZBOY



Dr. Öğr. Üyesi
Alican TAHTA



Prof. Dr. Mehmet
Fatih KORKMAZ

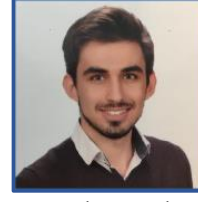

Dr. Ahmet Uluç
YÜKSEL



Dr. Latif
TOSUN



Dr. Sıla
DURU



Dt. Ece Suna
AKTAŞ



Rüyeyda
MARDAN



Berk
GEYİKOĞLU



Muhammed
Musab GÜZEL



Seda GÖZENER
CANBÜLBÜL



Selin ERPEK
PAÇACI



Elnur
HASHİMOV



Yasemin
CEYLAN



Kerem Edip
BAŞARIR



Melikşah
ÇELİK



Nefise Zülal
ÖZ



Simge
EŞME



Dr. Meral
OCAK



Elif Beyza
MANİSALI



Aybegüm
FAZLIOĞLU



Doç. Dr. Bahadır
ÇİFTÇİ



Azat
POLAT



Şermin Defne
DEVECİOĞLU



Melis
KINACI



Reyhan
SARAÇ



Dilşad
YILDIRIM



Özgür
OMAK

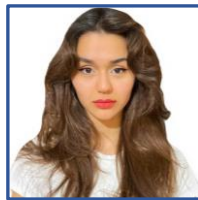

Ceren
CEYLAN



Rufeyda
YAĞCI

YÜKSEK LİSANS ÖĞRENCİLERİ



Serra
ÖZCAN



Asya
KARADUMAN



Nur
KOÇYİĞİT

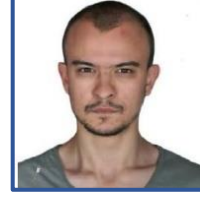

Koral Çağlar
KUŞ



Merve
DİNÇ



Sena
BALKAN



Hamide
SOYSAL



Busenur
KARAGÖZ



Kadir
DALCI



Nazlı
OLGUN



Zeynep
BULDUK



Eren
KURŞUN



Zümrüt Buket
DURDU



İpek
TÜRKELİ



Fatma Sümeyye
BOLAT



Merve
AKDOĞAN



Sümeyye
YAHYAĞLU



Livan Gül
DURMUŞ



Sultan
AKSOY



Begüm
TURNA



Büşra
YERSEL



Mutlu
CİĞERLİOĞLU

SAĞLIK BİLİMLERİ ENSTİTÜSÜ İDARİ KADROSU



Göknil ERBATU ÇELİK

Enstitü Sekreteri



Rabia CİNEL
Öğrenci İşleri Uzmanı



Gizem Gülizar GÜNEY KARAER
Öğrenci İşleri Uzman Yardımcısı



Merve ÇORUM
Öğrenci İşleri Uzman Yardımcısı



İlayda Aleyna BODUR
Öğrenci İşleri Uzman Yardımcısı

İLETİŞİM

Öğretim Üyeleri		
Prof. Dr. Bayram Ufuk ŞAKUL	usakul@medipol.edu.tr	
Prof. Dr. Alper ATASEVER	aatasever@medipol.edu.tr	
Prof. Dr. Neslihan YÜZBAŞIOĞLU	ncankara@medipol.edu.tr	
Prof. Dr. Tuğrul ÖRMECİ	tug_ormeci@yahoo.com / tormeci@medipol.edu.tr	
Prof. Dr. Gürkan ÖZTÜRK	gozturk@medipol.edu.tr	
Prof. Dr. Cafer MARANGOZ	cmarangoz@medipol.edu.tr	
Prof. Dr. Abdulbari BENER	abdulbari.bener@medipol.edu.tr	
Prof. Dr. Sergülen DERVİŞOĞLU	sergulen.dervisoglu@gmail.com / sdervisoglu@medipol.edu.tr	
Dr. Öğr. Üyesi Arzu SAYIN ŞAKUL	aasakul@medipol.edu.tr	
Dr. Öğr. Üyesi Selva ŞEN	selvasen@medipol.edu.tr	
Dr. Öğr. Üyesi Bahar TEKİN KAYA	Ücretsiz İzin	
Öğretim Görevlileri		
Öğr. Gör. Ali Osman KORKMAZ	ali.korkmaz@medipol.edu.tr	0545 584 60 66
Öğr. Gör. Bediha KOYUNCU	bediha.koyuncu@medipol.edu.tr	0536 529 65 75
Araştırma Görevlileri		
Arş. Gör. İsmail TÜRK TEN	iturkten@medipol.edu.tr	0537 207 36 63
Arş. Gör. Gamze ANSEN	gansen@medipol.edu.tr	0536 848 07 01
Arş. Gör. Kadriye Betül PENÇE	kbpence@medipol.edu.tr	0553 470 07 27
Arş. Gör. Nureda NALÇACI BOZKURT	nureda.nalcaci@medipol.edu.tr	0543 285 53 96
Arş. Gör. Ebru OTU	ebru.otu@medipol.edu.tr	0538 206 77 21
Arş. Gör. Melike Nur GİRİT	melike.girit@medipol.edu.tr	0539 634 61 16
Arş. Gör. Beyza URUL	beyza.urul@medipol.edu.tr	0507 366 64 07
Arş. Gör. Semih Burak SÖZCÜ	sbsozcu@medipol.edu.tr	0538 924 68 23
Arş. Gör. Zeynep Bilge YILMAZ	zeynep.yilmaz1@medipol.edu.tr	0539 353 72 11
Arş. Gör. Tuğçe AKIN	tugce.akin@medipol.edu.tr	0534 934 20 84
Arş. Gör. Hazel Gül MIZRAK	hazel.mizrak@medipol.edu.tr	0539 625 21 42
Arş. Gör. Gözde CİNGÖZ	gozde.cingoz@medipol.edu.tr	0534 744 73 11
Araştırma Görevlileri Odası	444 85 44 – 1908/2198/2199	
Sağlık Bilimleri Enstitü Sekreteri		
Göknil ERBATU ÇELİK	gerbatu@medipol.edu.tr	
Sağlık Bilimleri Enstitüsü İdari Personeller (Enstitü için öncelikli iletişime geçilecek personeller)		
Rabia CİNEL	rcinel@medipol.edu.tr	444 85 44 – 1985/1987
Merve ÇORUM	merve.corum@medipol.edu.tr	444 85 44 – 1992
Gizem Gülizar GÜNEY KARAER	gizem.karaer@medipol.edu.tr	444 85 44 – 1986
İlayda Aleyna BODUR	iabodur@medipol.edu.tr	444 85 44 – 1984
Öğrenci Muhasebesi		
Emre ERGÜN	444 85 44 – 1655/1657	
Etik Kurul Sekreteri		
İlknur FİL	ilknurfil@medipol.edu.tr	444 85 44 – 5137

KİTAP ÖNERİLERİ

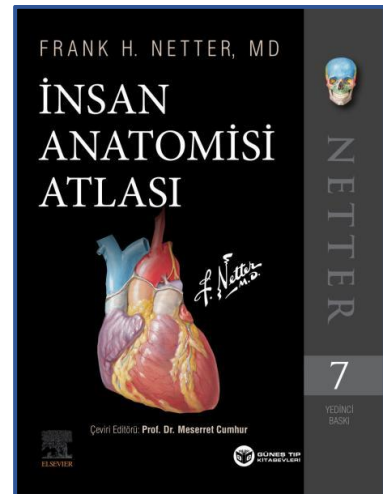
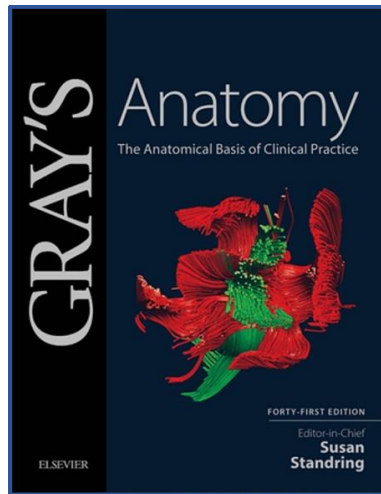
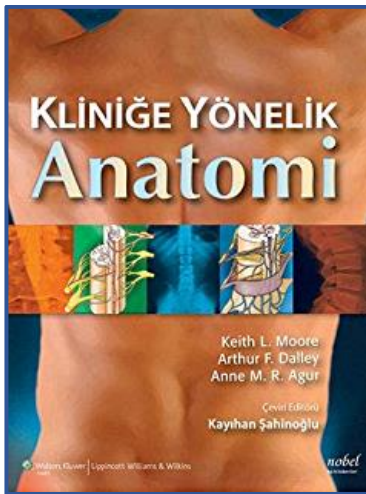
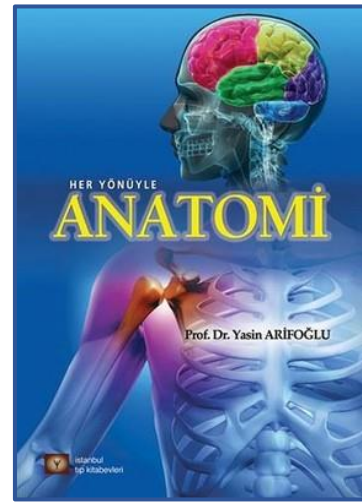
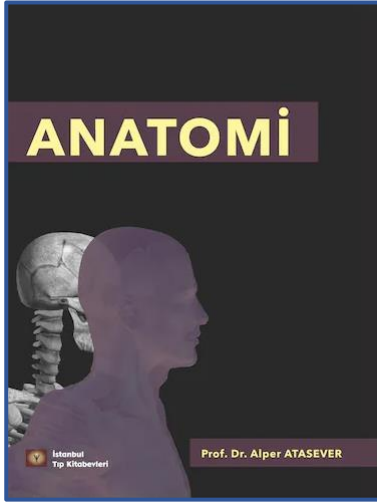
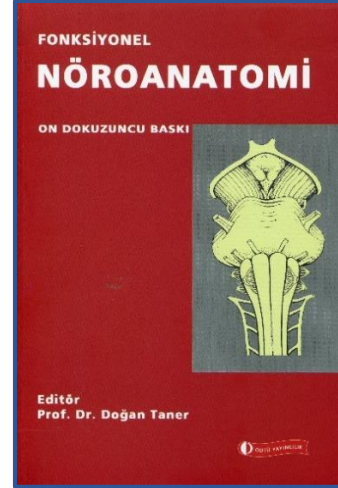
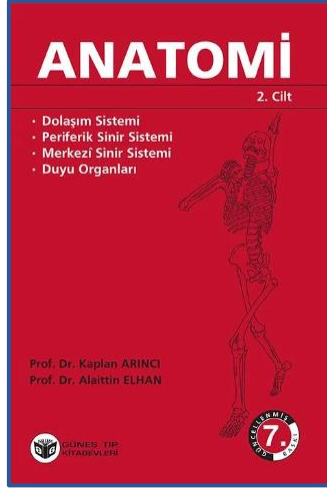
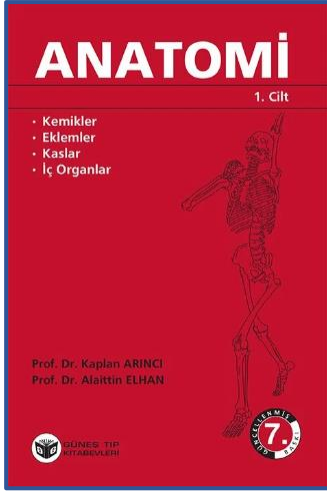

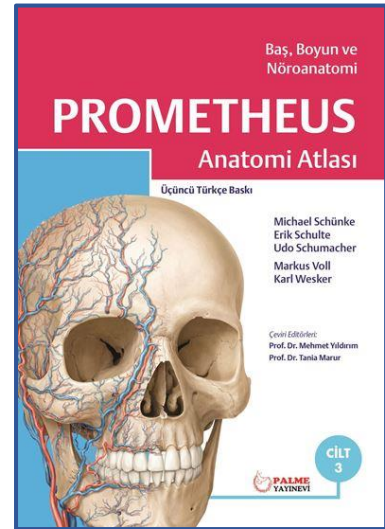
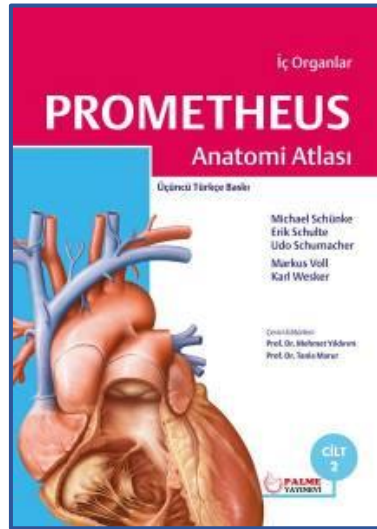
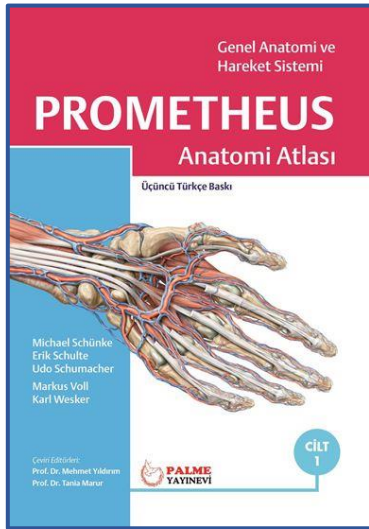
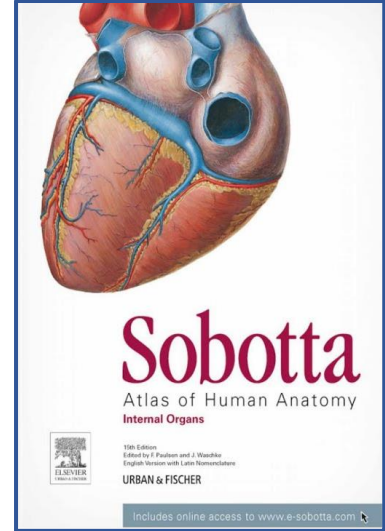
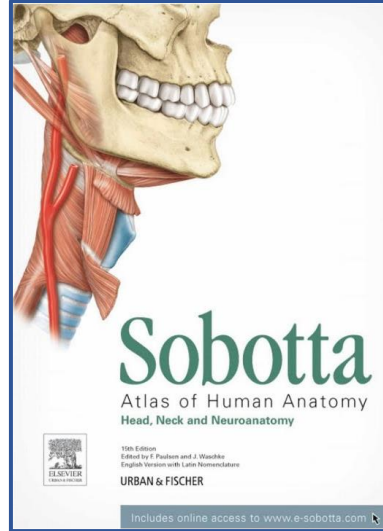
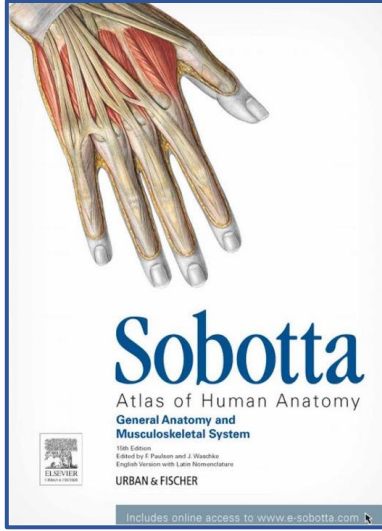

- Hocalarımız derslerini kendi sunuları üzerinden işlemektedir. **Önerilen kitaplar temel kitaplarımızdır, hocalarımız ders içerisinde başka kitapları da önerebilmektedir.**
- Almak istediğiniz diğer kitapları öncelikle akranınıza danışıp daha sonra dersin hocasına sorabilirsiniz.

ANATOMİ TEZLİ YÜKSEK LİSANS PROGRAMI



Yüksek lisans programı, 2 yarıyıl ders dönemi ve 2 yarıyıl tez döneminden oluşmaktadır.
(Azami tamamlama süresi altı yarıyıldır.)

Program bir yarıyıldan 60 AKTS'den az olmamak koşuluyla toplamda en az 120 AKTS'den oluşur.

Yüksek lisans programında geçme notu 65'tir.
(Ara sınav ve genel sınav notunun %50'si alınarak hesaplanır.)

Program tamamlanınca
MSc (Master of Science) derecesi alınır.

ANATOMİ TEZLİ YÜKSEK LİSANS PROGRAMI

1.DÖNEM DERS DÖNEMİ	2.DÖNEM DERS DÖNEMİ	3.DÖNEM TEZ DÖNEMİ	4.DÖNEM TEZ DÖNEMİ (<i>ASGARİ SÜRENİN SONU</i>)	5.DÖNEM TEZ DÖNEMİ	6.DÖNEM TEZ DÖNEMİ (<i>AZAMİ SÜRENİN SONU</i>)
-------------------------------	-------------------------------	------------------------------	--	------------------------------	---

1. SINIF				
Güz Dönemi Dersleri				
Dersler	Dersin Hocası	Statü	Kredi	AKTS
Gastrointestinal Sistem Anatomisi I	Prof. Dr. Neslihan YÜZBAŞIOĞLU	Zorunlu	2	3
Anatomiye Giriş ve Hareket Sistemi	Prof. Dr. Alper ATASEVER	Zorunlu	3	7
Kadavra Hazırlama ve Disseksiyon	Dr. Öğr. Üyesi Selva ŞEN	Zorunlu	1	4
Radyolojik Anatomi	Prof. Dr. Tuğrul ÖRMECİ	Zorunlu	2	8
Kardiyovasküler Sistem ve Solunum Sistemi Anatomisi	Prof. Dr. B. Ufuk ŞAKUL	Zorunlu	3	12
Biyostatistik	Prof. Dr. Abdulbari BENER	Seçmeli	3	8
Bahar Dönemi Dersleri				
Dersler	Dersin Hocası	Statü	Kredi	AKTS
Sinir Sistemi Anatomisi ve Duyu Organları	Prof. Dr. Alper ATASEVER	Zorunlu	3	10
Ürogenital ve Endokrin Sistem Anatomisi	Prof. Dr. Neslihan YÜZBAŞIOĞLU	Zorunlu	2	5
Klinik Anatomi	Prof. Dr. B. Ufuk ŞAKUL	Zorunlu	2	6
Seminer	-	Zorunlu	0	2
Bilimsel Proje Hazırlama I	TTO Ekibi	Seçmeli	2	6

2. SINIF			
Güz Dönemi Dersleri			
Dersler	Statü	Kredi	AKTS
Tez	Zorunlu	-	60
Bahar Dönemi Dersleri			
Dersler	Statü	Kredi	AKTS
Tez	Zorunlu	-	60

1. DÖNEM

DERS DÖNEMİ

Güz Dönemi Dersleri:

- Gastrointestinal Sistem Anatomisi I
- Anatomiye Giriş ve Hareket Sistemi
- Kadavra Hazırlama ve Diseksiyon
- Radyolojik Anatomi
- Biyoistatistik
- Kardiyovasküler Sistem ve Solunum Sistemi Anatomisi

Dikkat Edilmesi Gereken Noktalar:

- İstanbul Medipol Üniversitesi Sağlık Bilimleri Enstitüsü Lisansüstü Eğitim ve Öğretim Yönetmeliği'ni okuyunuz. (<https://www.resmigazete.gov.tr/eskiler/2018/03/20180314-5.htm>)
- Hangi dönemde başladığınıza göre birinci dönem dersleriniz değişiklik göstermektedir. Birinci döneminiz Güz veya Bahar Dönemine denk gelebilmektedir. Bu rehber, yüksek lisansa güz döneminde başladığınız varsayılarak hazırlanmıştır.
- Sağlık Bilimleri Enstitüsü Akademik Takvimi'ni takip ediniz ve **belirtilen tarihleri kaçırmayınız.**
- E-posta adresinize veya telefonunuza gelen 'Kullanıcı Adı'/Öğrenci Numarası ve 'Parola' ile MEBİS 'Öğrenci' sekmesinden sisteme giriş yaparak ders seçim işleminizi yapabilirsiniz. (Ders seçim işleminden sonra **öğrenci onayı** vermeyi unutmayınız.)
- Her ders için whatsapp (wp) grubu kurulmaktadır ve dersler ile ilgili bilgilendirme bu gruplardan sağlanmaktadır. Başta Medipol Anatomi ve Yüksek lisans wp grubu olmak üzere almış olduğunuz derslerin wp grubunda olduğunuzdan emin olunuz. **Gruplarda hocalarımız da bulunmaktadır dolayısıyla yazışmalarınızda üslubunuza dikkat etmeniz gerekmektedir.**
- Anabilim dalı panomuz için Arş. Gör. İsmail TÜRKTEN'e bir adet fotoğrafınızı veriniz.
- Yüksek lisansa başlayan her öğrencinin Mebis sisteminde danışman hocası olarak Prof. Dr. B. Ufuk ŞAKUL gözükmektedir. **Ancak resmi danışmanınız Prof. Dr. B. Ufuk ŞAKUL değildir. Resmi danışmanınızın belirlenmesi hususunda akranınız ile iletişime geçiniz.**
- **Öğrenci-Akran Sistemi Bölümümüzde "Öğrenci-Akran Sistemi" uygulanmaktadır. Her öğrenciye atanan bir akran bulunmaktadır. Kişi danışman hocasına gitmeden önce atacağı her adımı akranına danışmalıdır.**
- **Akranınızı ve resmi danışmanınızı** Arş. Gör. Gözde CİNGÖZ veya Arş. Gör. Melike Nur GİRİT'ten öğreniniz.
- Her yüksek lisans öğrencisi birinci döneminde makale sunumu yapmak ile yükümlüdür. Gruplardan sunum tarihini öğrenip **en geç 1 ay** öncesinden danışmanınız ve akranınız ile iletişime geçip makalenizi belirleyiniz.
- Biyoistatistik dersini seçmeden önce akranınıza danışınız.
- Yüksek lisansta geçme notu **65**'tir. Herhangi bir dersten kaldığınız takdirde o dersin bir sonraki dönemde açılması için dilekçe yazılması gerekmektedir. Böyle bir durumda Arş. Gör. Gözde CİNGÖZ veya Arş. Gör. Melike Nur GİRİT ile iletişime geçiniz.

- **Yüksek Lisans programında olan bir öğrencinin iki dönem kadar dönem dondurma hakkı bulunmaktadır. Kendi durumunuzu değerlendirerek akran ve danışmanınıza danışarak ilişkiniz kesilme ihtimaline karşılık bu hakkınızı yüksek lisans sürecinizin herhangi bir döneminde kullanabilirsiniz.**

2. DÖNEM

DERS DÖNEMİ

Bahar Dönemi Dersleri:

- Sinir Sistemi Anatomisi ve Duyu Organları
- Ürogenital ve Endokrin Sistem Anatomisi
- Klinik Anatomi
- Seminer
- Bilimsel Proje Hazırlama I

Dikkat Edilmesi Gereken Noktalar:

- Sağlık Bilimleri Enstitüsü Akademik Takvimi'ni takip ediniz ve **belirtilen tarihleri kaçırmayınız.**
- Mebis'ten ders seçimi yaptıktan sonra öğrenci onayınızı vermeyi unutmayınız.
- Bir önceki dönemde kalmış olduğunuz bir ders var ise ders seçim döneminde bu dersi seçmeniz gerekmektedir.
- Bilimsel Proje Hazırlama I dersini seçmeden önce akranınıza danışınız.
- Seminer dersinde danışman hocanız ile belirlediğiniz konu hakkında kapsamlı bir literatür taraması yaparak sunum hazırlamanız gerekmektedir. Akranınız ile **dönem başında** iletişime geçerek nasıl bir yol izlemeniz gerektiğini öğreniniz.
- Güz ve bahar dönemine ait derslerin tamamını alamadığınız takdirde üçüncü döneminizde ders almaya devam edebilirsiniz. Ancak derslerin tamamını almadan tez dönemine geçemezsiniz.
- Tezli yüksek lisans programı toplam 21 krediden az olmamak koşuluyla en az yedi ders, bir seminer dersi ve tez çalışmasından oluşur. Seminer dersi ve tez çalışması kredisiz olup, başarılı veya başarısız olarak değerlendirilir. Tezli yüksek lisans programı, bir eğitim-öğretim dönemi 60 AKTS kredisinden az olmamak koşuluyla toplamda en az 120 AKTS kredisinden oluşur.
- Güz ve bahar dönemi derslerinin tamamını alıp geçtiğiniz takdirde takip eden dönemde tez dönemine geçiş yapacaksınız.
- İkinci dönem içerisinde tez sürecinde nasıl bir yol izlemeniz gerektiğini akranınıza danışınız.
- **Danışman hocanız ile tez konunuzu belirleyiniz.**

3. DÖNEM

TEZ DÖNEMİ

Dikkat Edilmesi Gereken Noktalar:

- Sağlık Bilimleri Enstitüsü Akademik Takvimi'ni takip ediniz ve **belirtilen tarihleri kaçırmayınız.**
- **Tez döneminde süreler çok önemlidir. Bu sürelerin takibi öğrencinin sorumluluğundadır.**
- **SAĞLIK BİLİMLERİ ENSTİTÜSÜ TEZ YAZIM KILAVUNUZU OKUYUNUZ!**
- Tezinizi kılavuzda belirtilen biçimsel düzenlemeler (Yazım stili, karakter boyutu, paragraf boşluğu, sayfa girdileri, kaynakça stili, tablo şekil düzenlemeleri vb.) çerçevesinde hazırlayınız. **Bu konudaki sorumluluk size aittir, danışman hocanız tezinizi sadece içerik açısından değerlendirir.**
- Etik Kurul Formu, Çalışma Onay Formu, Tez Öneri Formu yazım sürecinde akranınıza danışınız. (<https://www.medipol.edu.tr/akademik/enstituler/saglik-bilimleri-enstitusu/formlar> kısmından bütün formlara ulaşabilirsiniz.)
- Tez Öneri Formunu teslim etmeden önce belirlediğiniz çalışma konusuna ilişkin Etik Kurul Onayı almanız gerekmektedir. (Etik Kurul Toplantısı belli tarihlerde yapılır bu tarihleri Etik Kurul Sekreteri'nden öğrenip ona göre hareket ediniz.)
- Tez Öneri Formu'nun tesliminden sonra **en erken 6 ay** içinde tez savunması yapılabilmektedir.
- Tezinizde yapmış olduğunuz herhangi bir değişiklikte yine formlar kısmında bulunan Tez Değişiklik Formunu hazırlayıp enstitüye teslim etmeniz gerekmektedir.
- Tezinizin başlığını değiştirdiğiniz takdirde 6 aylık sürecinizin baştan başladığını bilmeniz gerekmektedir. Diğer değişikliklerde böyle bir durum söz konusu değildir.
- **TEZ YAZIM SÜRECİNİZDE ÖNCELİKLE AKRANINIZ OLMAK ÜZERE AKRANINIZ VE DANIŞMANINIZ İLE HER ZAMAN İRTİBATA KALINIZ.**

4. DÖNEM

TEZ DÖNEMİ

(ASGARİ SÜRENİN SONU)

Dikkat Edilmesi Gereken Noktalar:

- Sağlık Bilimleri Enstitüsü Akademik Takvimi'ni takip ediniz ve **belirtilen tarihleri kaçırmayınız.**
- **Tez döneminde süreler çok önemlidir. Bu sürelerin takibi öğrencinin sorumluluğundadır.**
- Tezinizi yazma süreciniz bitmediği takdirde beşinci dönemde tez sürecine devam edebilirsiniz.
- Tezinize son şeklini verdiğiniz ve tez yazım kılavuzuna uygun olarak düzenlemiş olduğunuz takdirde danışmanınıza tezinizi okutarak savunulabilir olduğuna dair onay alınız.
- Tezinizin intihal raporunu almak, tez savunma sınav jüri üyelerini ve sınav tarihini belirlemek için akranınız ile iletişime geçiniz. (Yüksek lisans tez jürisi; danışman ve ilgili enstitü anabilim dalı başkanlığının önerisi ve enstitü yönetim kurulunun onayı ile atanır. Jüri, biri öğrencinin tez danışmanı, en az biri de Üniversite dışından olmak üzere üç veya beş öğretim üyesinden oluşur. Jürinin üç kişiden oluşması durumunda ikinci tez danışmanı jüri üyesi olamaz. Üniversite içinden ve dışından birer yedek üye de atanır.)
- Belgelerinizi tamamladıktan sonra,
 - 1) **Tezin spiralli hali** (önlü-arkalı ve siyah-beyaz),
 - 2) **İntihal Raporu** (kapak ve benzerlik oranının bulunduğu sayfa)
 - 3) **Tez Savunma Sınav Jüri Üyeleri ve Sınav Tarihi Dilekçesini** enstitüye teslim ediniz.
- Tezinizi tez sınav tarihinden **en az 15 gün** öncesinde jüri üyelerinize ulaştırınız.
- Tez sunumunuzu titizlikle hazırlayıp **en az 15 gün** öncesinden danışmanınıza onaylatınız.
- Tez sınav tarihinde enstitünün size göndermiş olduğu e-postada yer alan,
 - 1) **Jüri Üyelerine Tez Savunma Tutanağı**
 - 2) **Tez Onay Formu**
 - 3) **Tez Teslim Tutanağının** çıktısı alınarak savunmaya girilmesi gerekmektedir. (Tarih kısımlarını enstitüden teyit etmeden doldurmuyunuz.)
- Tez savunmasında başarılı olduğunuz takdirde enstitüye **en geç 3 iş günü** içerisinde,
 - 1) **Tez Teslim Tutanağı**
 - 2) **Tez Onay Formu**
 - 3) **Tez Savunma Tutanağını** teslim etmeniz gerekmektedir. (Tarih kısımlarını enstitüden teyit etmeden doldurmuyunuz.)
- Tez savunmasına girdikten **en geç 15 gün** sonra enstitünün ve tez jürilerinin size vermiş olduğu düzeltmeleri yaparak,
 - 1) **Tezin spiralli hali** (önlü-arkalı ve siyah-beyaz)
 - 2) **İntihal Raporunu** enstitüye teslim ediniz.
- Tez savunmasına girdikten **en geç 1 ay** sonra “**Tez Savunma Sınavında Başarılı Olanlar İçin Gerekli Belgeler**” kısmında yer alan belgeleri eksiksiz bir şekilde enstitüye teslim ediniz.
- Tez savunmasında **başarısız olduğunuz takdirde** teziniz hakkında düzeltme kararı verilir ve **en geç 3 ay** içinde gerekli düzeltmeleri yaparak tezinizi aynı jüri önünde yeniden savunmanız gerekir. **Bu savunma sonunda da başarısız bulunarak tezi reddedilen öğrencinin Üniversite ile ilişkisi kesilir.**

Tez Savunma Sınavında Başarılı Olanlar İçin Gerekli Belgeler:

- Tez Savunma Sınavından Sonra Ciltlenmiş Tez Teslimi İçin 1 ay Süreniz Bulunmaktadır.
- Bütün formlara <https://www.medipol.edu.tr/akademik/enstituler/saglik-bilimleri-enstitusu/formlar> adresinden ulaşabilirsiniz.

1) Ciltlenmiş Tez

- Her jüri üyesine 1 adet
- 1 adet Enstitüye (Enstitüye teslim edilecek tez için; Tez onay formunun orijinali teze basılacak, Beyan ıslak imzalı olacak)
- 1 adet 6. katta bulunan Anatomi kütüphanesine
- 1 adet Prof. Dr. Bayram Ufuk ŞAKUL'un tez kütüphanesine

2) Tez Veri Girişi ve Yayınlama İzin Formu

<https://tez.yok.gov.tr/UlusalTezMerkezi/sistemGiris.jsp>

- Ulusal Tez Merkezinden (yukarıdaki web sitesinden) sisteme e-devlet şifresi ile giriş yapıp, form elektronik ortamda doldurulup, çıktısı alınacak, ıslak imza atılıp Enstitüye teslim edilecek.

3) CD

- Tezin tamamını içeren PDF dosyası CD'ye aktarılacak.
- Tez onay formu (ıslak imzalı olmayacak) ve beyan (ıslak imzalı, mavi kalemle) taranıp, PDF dosyası içinde gerekli yerlere eklenecek.
- CD içindeki PDF ismi tez veri girişi formunda yazan referans numarası olacak.
- CD üzerine isim-soy isim, ABD ve referans numarası yazılacak.

4) Tez Teslim Tutanağı

- Tez savunma sınavına girmeden önce jüri üyelerine tezi imza karşılığı teslim etmeniz gerekiyor, (Sınavdan önce edilmediyse ciltlenmiş tez asil jüri üyelerine teslim edilirken imzalatılacak)
- İmzalı form enstitüye teslim edilecek.

5) Dilekçe

- Danışmanınız tarafından , tezinizi bitirdiğiniz ve teslim edebileceğinize dair Anabilim Dalı Başkanı onaylı yazılacak dilekçe

6) Mezuniyet İçin İlişik Kesme Belgeleri

- İlişik Kesme Dilekçesi
- İlişik Kesme Belgesi

7) E-Mail

- Tezin son halinin Word formatı sabe@medipol.edu.tr adresine e-posta atılacak. (Turnitin depo seçeneğine yüklenmesi için zorunludur.)

8) Tez Kısıtlama Dilekçesi

- Tezin erişime açılmasının ertelenebilmesi (altı ay) için Enstitü Yönetim Kurulu Kararı alınması gerekmektedir. Kısıtlama yapmak isteyen öğrencilerin web sayfasındaki tez kısıtlama dilekçesini doldurmaları gerekmektedir.

9) Tez Bilgi Formu

- Teziniz ile ilişkili alınan destek, tez kaynaklı yayın ve bildiri, varsa bu yayınların Q değerleri ile ilgili detaylı bilgiler için bu formun doldurulması zorunludur.

10) Mezuniyet Belgesi

- Yukarıda belirtilen tüm işlemleri yaptıysanız, Mezun durumuna gelmeniz için gerekli işlemler başlatılacaktır.
- Danışmanınızın sisteme sınav notunuzu girmesi gerekmektedir. Aksi takdirde mezun olamazsınız.
- MEBİS üzerinden öğrencilik durumunuzu kontrol edip, mezun durumuna geldiğinizde yine MEBİS üzerinden "geçici mezuniyet belgesi" talep edebilir, belgeniz "hazır" durumuna geldiğinde Enstitüden teslim alabilirsiniz.
- Yüksek Lisans'tan mezun olduğunuz takdirde Türk Anatomi ve Klinik Anatomi Derneği'ne üye olabilirsiniz. Dernek üyeliği için Arş. Gör. Semih Burak SÖZCÜ ile iletişime geçiniz.

5. DÖNEM

TEZ DÖNEMİ

Dikkat Edilmesi Gereken Noktalar:

- Sağlık Bilimleri Enstitüsü Akademik Takvimi'ni takip ediniz ve **belirtilen tarihleri kaçırmayınız.**
- **Tez döneminde süreler çok önemlidir. Bu sürelerin takibi öğrencinin sorumluluğundadır.**
- Tezinizi yazma süreciniz bitmediği takdirde altıncı dönemde tez sürecine devam edebilirsiniz.
- Tezinize son şeklini verdiğiniz ve tez yazım kılavuzuna uygun olarak düzenlemiş olduğunuz takdirde dördüncü dönem için dikkat edilecek noktaları referans alarak hareket ediniz.

6. DÖNEM

TEZ DÖNEMİ

(AZAMI SÜRENİN SONU)

Dikkat Edilmesi Gereken Noktalar:

- Sağlık Bilimleri Enstitüsü Akademik Takvimi'ni takip ediniz ve **belirtilen tarihleri kaçırmayınız.**
- **Tez döneminde süreler çok önemlidir. Bu sürelerin takibi öğrencinin sorumluluğundadır.**
- **TEZİNİZİ SAVUNMAK İÇİN SON DÖNEMİNİZDİR!**
- Tezinizi herhangi bir nedenle altıncı dönem içerisinde bitiremeyeceğini fark ettiğiniz takdirde yüksek lisans süreciniz boyunca size verilmiş olan **2 dönemlik** dondurma hakkınızı kullanma talebinde bulunabilirsiniz bu konuda danışman hocanızın ve akranınız da bilgisi ile enstitü ile iletişime geçiniz.
- Tezinize son şeklini verdiğiniz ve tez yazım kılavuzuna uygun olarak düzenlemiş olduğunuz takdirde dördüncü dönem için dikkat edilecek noktaları referans alarak hareket ediniz.
- Dört yarıyıl sonunda öğretim planında yer alan kredili derslerini ve seminer dersini başarıyla tamamlayamayan, azami süreler içerisinde tez çalışmasında başarısız olan ve azami süreler içerisinde tez savunmasına girmeyen öğrencilerin Üniversite ile **ilişği kesilir.**

KLİNİK ANATOMİ DOKTORA PROGRAMI



Doktora programı, 4 yarıyıl ders dönemi ve 4 yarıyıl tez döneminden oluşmaktadır.

(Azami tamamlama süresi on iki yarıyıldır.)

Program bir yarıyılıda 60 AKTS'den az olmamak koşuluyla toplamda en az 240 AKTS'den oluşur.

Doktora programında geçme notu 75'tir.

(Ara sınav ve genel sınav notunun %50'si alınarak hesaplanır.)

**Program tamamlanınca
PhD (Doctor of Philosophy)
derecesi alınır.**

KLİNİK ANATOMİ DOKTORA PROGRAMI



1. SINIF				
Güz Dönemi Dersleri				
Dersler	Dersin Hocası	Statü	Kredi	AKTS
Kadavra Disseksiyonu	Dr. Öğr. Üyesi Selva ŞEN	Zorunlu	2	8
Radyoloji I	Prof. Dr. Tuğrul ÖRMECİ	Zorunlu	2	8
Hareket Sistemi Anatomisi	Prof. Dr. B. Ufuk ŞAKUL	Zorunlu	3	10
Sinir Sistemi Anatomisi	Prof. Dr. Alper ATASEVER	Zorunlu	3	14
Gastrointestinal Sistem Anatomisi II	Prof. Dr. Neslihan YÜZBAŞIOĞLU	Zorunlu	2	8
Fizyoloji I	Prof. Dr. Cafer MARANGOZ, Prof. Dr. Gürkan ÖZTÜRK	Seçmeli (Tıp Mezunları Hariç)	2	6
Bahar Dönemi Dersleri				
Dersler	Dersin Hocası	Statü	Kredi	AKTS
Genitoüriner Sistem Anatomisi	Prof. Dr. Neslihan YÜZBAŞIOĞLU	Zorunlu	2	8
Kardiyovasküler ve Solunum Sistemleri Anatomisi	Prof. Dr. B. Ufuk ŞAKUL	Zorunlu	3	10
Radyoloji II	Prof. Dr. Tuğrul ÖRMECİ	Zorunlu	2	8
Bilimsel Proje Hazırlamada İleri Konular	TTO Ekibi	Seçmeli	2	6
Fizyoloji II	Prof. Dr. Cafer MARANGOZ, Prof. Dr. Gürkan ÖZTÜRK	Seçmeli (Tıp Mezunları Hariç)	2	6
Genel Patoloji	Prof. Dr. Sergülen DERVİŞOĞLU	Seçmeli (Tıp Mezunları Hariç)	2	6

2. SINIF**Güz Dönemi Dersleri**

Dersler	Dersin Hocası	Statü	Kredi	AKTS
Klinik Anatomi	Prof. Dr. B. Ufuk ŞAKUL	Zorunlu	2	6
İleri Santral Sinir Sistemi Anatomisi I	Prof. Dr. B. Ufuk ŞAKUL	Zorunlu	3	14
Genel Farmakoloji	Dr. Öğr. Üyesi Arzu SAYIN ŞAKUL	Seçmeli (Tıp Mezunları Hariç)	2	6
Temel Hastalıklar ve Kliniği I	Klinisyenler	Seçmeli (Tıp Mezunları Hariç)	3	10

Bahar Dönemi Dersleri

Dersler	Dersin Hocası	Statü	Kredi	AKTS
Baş-Boyun Topografik Klinik Anatomisi	Prof. Dr. B. Ufuk ŞAKUL	Zorunlu	2	8
İleri Periferik Sinir Sistemi Anatomisi	Prof. Dr. Neslihan YÜZBAŞIOĞLU	Zorunlu	3	10
Seminer	-	Zorunlu	0	5
İleri Santral Sinir Sistemi Anatomisi II	Prof. Dr. B. Ufuk ŞAKUL	Zorunlu	3	14
Yeterlik Sınavına Hazırlık	-	Zorunlu	0	40
Temel Hastalıklar ve Kliniği II	Klinisyenler	Seçmeli (Tıp Mezunları Hariç)	3	10

3. SINIF**Güz Dönemi Dersleri**

Dersler	Statü	Kredi	AKTS
Tez	Zorunlu	-	120

Bahar Dönemi Dersleri

Dersler	Statü	Kredi	AKTS
Tez	Zorunlu	-	120

4. SINIF**Güz Dönemi Dersleri**

Dersler	Statü	Kredi	AKTS
Tez	Zorunlu	-	120

Bahar Dönemi Dersleri

Dersler	Statü	Kredi	AKTS
Tez	Zorunlu	-	120

1.DÖNEM

DERS DÖNEMİ

Güz Dönemi Dersleri:

- Kadavra Diseksiyonu
- Radyoloji I
- Hareket Sistemi Anatomisi
- Sinir Sistemi Anatomisi
- Gastrointestinal Sistem Anatomisi II
- Fizyoloji I

Dikkat Edilmesi Gereken Noktalar:

- İstanbul Medipol Üniversitesi Sağlık Bilimleri Enstitüsü Lisansüstü Eğitim ve Öğretim Yönetmeliği'ni okuyunuz. (<https://www.resmigazete.gov.tr/eskiler/2018/03/20180314-5.htm>)
- Hangi dönemde başladığınıza göre birinci dönem dersleriniz değişiklik göstermektedir. Birinci döneminiz Güz veya Bahar Dönemine denk gelebilmektedir. Bu rehber doktoraya güz döneminde başladığınız varsayılarak hazırlanmıştır.
- Sağlık Bilimleri Enstitüsü Akademik Takvimi'ni takip ediniz ve **belirtilen tarihleri kaçırmayınız.**
- Her ders için whatsapp (wp) grubu kurulmaktadır ve dersler ile ilgili bilgilendirme bu gruplardan sağlanmaktadır. Başta Medipol Anatomi ve Anatomi PhD wp grubu olmak üzere almış olduğunuz derslerin wp grubunda olduğunuzdan emin olunuz. **Gruplarda hocalarımız da bulunmaktadır dolayısıyla yazışmalarınızda üslubunuza dikkat etmeniz gerekmektedir.**
- E-posta adresinize veya telefonunuza gelen 'Kullanıcı Adı'/Öğrenci Numarası ve 'Parola' ile MEBİS 'Öğrenci' sekmesinden sisteme giriş yaparak ders seçim işleminizi yapabilirsiniz. (Ders seçim işleminden sonra öğrenci onayınızı vermeyi unutmayınız.)
- Anabilim dalı panomuz için Arş. Gör. İsmail TÜRKTEN'e bir adet fotoğrafınızı veriniz.
- Türk Anatomi ve Klinik Anatomi Derneği'ne üye olmak için Arş. Gör. Semih Burak SÖZCÜ ile iletişime geçiniz. (Yüksek lisans mezunları ve Doktora öğrencileri derneğe üye olabilmektedir.)
- Doktoraya başlayan her öğrencinin Mebis sisteminde danışman hocası olarak Prof. Dr. B. Ufuk ŞAKUL gözükmektedir. **Ancak resmi danışmanınız Prof. Dr. B. Ufuk ŞAKUL değildir. Resmi danışmanınızın belirlenmesi hususunda akranınız ile iletişime geçiniz.**
- Bölümümüzde "Öğrenci-Akran Sistemi" uygulanmaktadır. Her öğrenciye atanan bir akran bulunmaktadır. Kişi danışman hocasına gitmeden önce atacağı her adımı akranına danışmalıdır.
- Akranınızı ve **resmi danışmanınızı** Arş. Gör. Gözde CİNGÖZ veya Arş. Gör. Melike Nur GİRİT'ten öğreniniz.
- Her doktora öğrencisi doktora sürecinde en az bir makale bir seminer sunumu yapmak ile yükümlüdür. Gruplardan sunum tarihinizi öğrenip **en geç 1 ay** öncesinden danışmanınız ve akranınız ile iletişime geçip makalenizi belirleyiniz.
- Doktorada geçme notu **75**'tir. Herhangi bir dersten kaldığımız takdirde o dersin bir sonraki dönemde açılması için dilekçe yazılması gerekmektedir. Böyle bir durumda Arş. Gör. Gözde CİNGÖZ veya Arş. Gör. Melike Nur GİRİT ile iletişime geçiniz.

- Doktora programı toplam 21 krediden az olmamak koşuluyla en az yedi ders, seminer, yeterlik sınavı, tez önerisi ve tez çalışmasından oluşur. Program bir eğitim-öğretim dönemi 60 AKTS kredisinden az olmamak koşuluyla toplamda en az 240 AKTS kredisinden oluşur.
- **Doktora programında olan bir öğrencinin iki dönem kadar dönem dondurma hakkı bulunmaktadır. Kendi durumunuzu değerlendirerek akran ve danışmanınıza danışarak ilişkiniz kesilme ihtimaline karşılık bu hakkınızı doktora sürecinizin herhangi bir döneminde kullanabilirsiniz.**

2.DÖNEM

DERS DÖNEMİ

Bahar Dönemi Dersleri:

- Genitoüriner Sistem Anatomisi
- Kardiyovasküler ve Solunum Sistemleri Anatomisi
- Radyoloji II
- Bilimsel Proje Hazırlamada İleri Konular
- Fizyoloji II
- Genel Patoloji

Dikkat Edilmesi Gereken Noktalar:

- Sağlık Bilimleri Enstitüsü Akademik Takvimi'ni takip ediniz ve **belirtilen tarihleri kaçırmayınız.**
- Mebis'ten ders seçimi yaptıktan sonra öğrenci onayınızı vermeyi unutmayınız.
- Bilimsel Proje Hazırlamada İleri Konular dersini seçmeden önce akranınıza danışınız.
- Doktorada geçme notu **75**'tir. Herhangi bir dersten kaldığınız takdirde o dersin bir sonraki dönemde açılması için dilekçe yazılması gerekmektedir. Böyle bir durumda Arş. Gör. Gözde CİNGÖZ ve Arş. Gör. Melike Nur GİRİT ile iletişime geçiniz.
- Öncelikle akranınız olmak üzere akranınız ve resmi danışmanınız ile her zaman iletişimde kalınız.

3.DÖNEM

DERS/ YETERLİK/ TEZ DÖNEMİ

Güz Dönemi Dersleri:

- Klinik Anatomi
- İleri Santral Sinir Sistemi Anatomisi I
- Genel Farmakoloji
- Temel Hastalıklar ve Kliniği I

Dikkat Edilmesi Gereken Noktalar:

- Sağlık Bilimleri Enstitüsü Akademik Takvimi'ni takip ediniz ve **belirtilen tarihleri kaçırmayınız.**
- Mebis'ten ders seçimi yaptıktan sonra öğrenci onayınızı vermeyi unutmayınız.
- Doktora da geçme notu **75**'tir. Herhangi bir dersten kaldığınız takdirde o dersin bir sonraki dönemde açılması için dilekçe yazılması gerekmektedir. Böyle bir durumda Arş. Gör. Gözde CİNGÖZ veya Arş. Gör. Melike Nur GİRİT ile iletişime geçiniz.
- Öncelikle akranınız olmak üzere akranınız ve resmi danışmanınız ile her zaman iletişimde kalınız.

4.DÖNEM

DERS/ YETERLİK/ TEZ DÖNEMİ

(AZAMI DERS SÜRESİNİN SONU)

Bahar Dönemi Dersleri:

- İleri Periferik Sinir Sistemi Anatomisi
- Seminer
- İleri Santral Sistemi Anatomisi II
- Temel Hastalıklar ve Kliniği II
- Baş-Boyun Topografik Klinik Anatomisi
- Yeterlik Sınavına Hazırlık

Dikkat Edilmesi Gereken Noktalar:

- Sağlık Bilimleri Enstitüsü Akademik Takvimi'ni takip ediniz ve **belirtilen tarihleri kaçırmayınız.**
- Mebis'ten ders seçimi yaptıktan sonra öğrenci onayınızı vermeyi unutmayınız.
- Seminer dersinde danışman hocanız ile belirlediğiniz konu hakkında kapsamlı bir literatür taraması yaparak sunum hazırlamanız gerekmektedir. Wp gruplarına atılan **Seminer-Makale Listesi**'nden sunum tarihinizi takip ederek **dönem başında** akranınız ile iletişime geçerek nasıl bir yol izlemeniz gerektiğini öğreniniz.
- Öncelikle akranınız olmak üzere akranınız ve resmi danışmanınız ile her zaman iletişimde kalınız.
- Doktora programı için gerekli kredili dersleri başarıyla tamamlamanın süresi 4 dönemdir. Bu süre içerisinde derslerini başarılı ile tamamlayamayan öğrencilerin Üniversite ile **ilişği kesilir.**

DOKTORA YETERLİK

Dikkat Edilmesi Gereken Noktalar:

- Sağlık Bilimleri Enstitüsü Akademik Takvimi'ni takip ediniz ve **belirtilen tarihleri kaçırmayınız.**
- Kredili derslerini başarı ile bitiren öğrenci **en geç beşinci dönemin sonuna** kadar yeterlik sınavına girmek zorundadır.
- Yeterlik sınavından yaklaşık 1 ay öncesinde **pre-yeterlik** sınavına girmeniz gerekmektedir. (**Pre-yeterlik Sınavı:** Hocalarımızın yeterlik sınavından önce eksiklerin belirlenmesi ve durum değerlendirmesi için yaptıkları bölümümüze özgü kapsamlı bir sınavdır.)
- **Pre-yeterlik ve Yeterlik Sınav tarihlerinizin belirlenip belirlenmediğini akranınız ile iletişimde kalarak takip ediniz.**
 - 1) **Doktora Yeterlik Sınavı Jüri Üyeleri ve Sınav Tarihi** belgesinin enstitüye teslim edilmesi gerekmektedir.
- Yeterlik Sınav Jürisi; Anabilim Dalı Başkanlığı ve Enstitü Yönetim Kurulu kararı ile belirlenir. (Jüri 5 öğretim görevlisinden oluşur, jüri üyelerinden bir tanesi danışman hoca olmak zorunda olup en az 2 üyenin Üniversitemiz dışından olması gerekir.)
- **Yeterlik sınavında başarılı olduğunuz takdirde 1 ay içerisinde** Anabilim Dalı Başkanlığının ve Enstitü Yönetim Kurulu kararı ile **Tez İzleme Komitesi** atanır. (Komite 3 öğretim üyesinden oluşur, jüri üyelerinden bir tanesi danışman hoca olmak zorunda olup anabilim dalı içinden ve dışından birer üye daha olması gerekir.)
- **Yeterlik sınavında başarılı olduğunuz takdirde** enstitüye,
 - 1) **Doktora Yeterlik Sınav Tutanağı**
 - 2) **Doktora Yeterlik Sözlü Sınav Soruları-Cevap Anahtarı**
 - 3) **Doktora Yeterlik Yazılı Sınav Soruları-Cevap Anahtarı** belgelerini sınav jürisine imzalatarak **en geç 3 iş günü** içerisinde enstitüye teslim etmesi gerekmektedir.
- **Yeterlikten başarısız olduğunuz takdirde** bir sonraki dönemde (beşinci dönem) tekrar yeterlik sınavına alınırsınız. Bu sınavdan da başarısız olduğunuz takdirde Üniversite ile **ilişğiniz kesilir.**

TEZ

Dikkat Edilmesi Gereken Noktalar:

- Sağlık Bilimleri Enstitüsü Akademik Takvimi'ni takip ediniz ve **belirtilen tarihleri kaçırmayınız.**
- **Tez döneminde süreler çok önemlidir. Bu sürelerin takibi öğrencinin sorumluluğundadır.**
- **Yeterlikten başarılı olduğunuz takdirde 1 ay içerisinde** Anabilim Dalı Başkanlığının ve Enstitü Yönetim Kurulu kararı ile **Tez İzleme Komitesi** atanır. (Komite 3 öğretim üyesinden oluşur, jüri üyelerinden bir tanesi danışman hoca olmak zorunda olup anabilim dalı içinden ve dışından birer üye daha olması gerekir.)
- Doktora yeterlik sınavına girdiğiniz tarihten itibaren **en geç 6 ay** içinde,
 - 1) **Tez Öneri Formu**
 - 2) **Tez Öneri Değerlendirme Formu**
 - 3) **Etik Kurul Onayı**
 - 4) **Tez Öneri Raporunu**
 - 5) **Doktora Öğrenci-Danışman Sözleşmesini** gerekli kişilere imzalatarak enstitüye teslim etmeniz gerekmektedir. (Tarih kısımlarını enstitüden teyit etmeden doldurmuyunuz.)
- Tez öneri formunu teslim etmeden 15 gün önce **Etik Kurul Onay**'ınızı almanız gerekmektedir. (Etik Kurul Toplantısı belli tarihlerde yapılır bu tarihleri Etik Kurul Sekreteri'nden öğrenip ona göre hareket ediniz.)
- **SAĞLIK BİLİMLERİ ENSTİTÜSÜ TEZ YAZIM KILAVUZUNU OKUYUNUZ!**
- Tezinizi kılavuzda belirtilen biçimsel düzenlemeler (Yazım stili, karakter boyutu, paragraf boşluğu, sayfa girdileri, kaynakça stili, tablo şekil düzenlemeleri vb.) çerçevesinde hazırlayınız. **Bu konudaki sorumluluk size aittir, danışman hocanız tezinizi sadece içerik açısından değerlendirir.**
- **Sürecin tamamında öncelikle akranınız ve resmi danışmanınız ile irtibat halinde kalınız.**
- Doktora Tez Jürisi; Anabilim Dalı Başkanlığının ve Enstitü Yönetim Kurulu kararı ile belirlenir. (Jüri, üçü tez izleme komitesinde yer alan öğretim üyeleri ve en az ikisi Üniversite dışından olmak üzere 5 asıl, biri Üniversite dışından olmak üzere 2 yedek öğretim üyesinden oluşur.)
- Tez İzleme Komitesi (TİK) **Ocak-Haziran** ve **Temmuz-Aralık** dönemlerinde toplanmaktadır. Tezinizdeki 6 aylık ilerlemeyi bu komiteye onaylatmanız gerekmektedir. TİK raporlarınızı doktora tez jürinizde yer alan hocalara teslim tarihinden önce onaylatıp imzalatmanız gerekmektedir. **(TİK raporlarını hocalara onaylatma kısmını son ana bırakmanız önemlidir.)**
- Tez savunmasına girebilmek için 3 TİK almış olmak ve doktora sekizinci döneminizi tamamlamış olmanız gerekmektedir. **(TİK döneminizi kaçırdığınız takdirde o TİK döneminde başarısız sayılırsınız, TİK dönemlerini kaçırmamanız gerekmektedir bu konudaki sorumluluk size aittir.)**

- Tez savunmasına girebilmek için gereken **yayın koşullarını** devamlı olarak takip etmeniz ve enstitü yayın koşulunu sağlamanız gerekmektedir.
- **Enstitü yayın koşulunu sağladığınız takdirde** enstitüye,
 - 1) **Doktora Yayın Bilgi Formu**
 - 2) **Yayın kabul e-maili**
 - 3) **Yayın çıktısını veya DOI numarasını** teslim etmeniz gerekmektedir.
- Enstitünün son tez teslim tarihlerini devamlı olarak kontrol ediniz ve bu tarihten önce,
 - 1) **Tez Savunma Sınav Jüri Üyeleri ve Sınav Tarihi Formu**
 - 2) **Tezin spiralli hali** (önlü-arkalı ve siyah-beyaz),
 - 3) **İntihal Raporunu** (kapak ve benzerlik oranının bulunduğu sayfa) enstitüye teslim ediniz.
- Tez sunum hazırlığınızı yaparken akranınız ile her zaman iletişim halinde kalınız ve tez sunum tarihinizden **en az 15 gün** önce sunumunuzu danışmanınıza onaylatınız.
- **Tez savunmasında başarılı olduğunuz takdirde** enstitüye **en geç 3 iş günü** içerisinde,
 - 4) **Tez Teslim Tutanağı**
 - 5) **Tez Onay Formu**
 - 6) **Tez Savunma Tutanağını** teslim etmeniz gerekmektedir. (Tarih kısımlarını enstitüden teyit etmeden doldurmayınız.)
- Tez savunmasına girdikten **en geç 15 gün** sonra enstitünün ve tez jürilerinin size vermiş olduğu düzeltmeleri yaparak,
 - 3) **Tezin spiralli hali** (önlü-arkalı ve siyah-beyaz)
 - 4) **İntihal Raporunu** enstitüye teslim ediniz.
- Tez savunmasına girdikten **en geç 1 ay** sonra “**Tez Savunma Sınavında Başarılı Olanlar İçin Gerekli Belgeler**” kısmında yer alan belgeleri eksiksiz bir şekilde enstitüye teslim ediniz.
- **Tez savunmasında başarısız olduğunuz takdirde** teziniz hakkında düzeltme kararı verilir ve **en geç 3 ay** içinde gerekli düzeltmeleri yaparak tezinizi aynı jüri önünde yeniden savunmanız gerekir. **Bu savunma sonunda da başarısız bulunarak tezi reddedilen öğrencinin Üniversite ile ilişiği kesilir.**

Tez Savunma Sınavında Başarılı Olanlar İçin Gerekli Belgeler:

- Tez Savunma Sınavından Sonra Ciltlenmiş Tez Teslimi İçin 1 ay Süreniz Bulunmaktadır.
- Bütün formlara <https://www.medipol.edu.tr/akademik/enstituler/saglik-bilimleri-enstitusu/formlar> adresinden ulaşabilirsiniz.

1) Ciltlenmiş Tez

- Her bir jüri üyesine 1 adet
- 1 adet Enstitüye (Enstitüye teslim edilecek tez için; Tez onay formunun orijinali teze basılacak, Beyan ıslak imzalı olacak)
- 1 adet 6. katta bulunan Anatomi kütüphanesine
- 1 adet Prof. Dr. Bayram Ufuk ŞAKUL'un tez kütüphanesine

2) Tez Veri Girişi ve Yayınlama İzin Formu

<https://tez.yok.gov.tr/UlusalTezMerkezi/sistemGiris.jsp>

- Ulusal Tez Merkezinden (yukarıdaki web sitesinden) sisteme e-devlet şifresi ile giriş yapıp, form elektronik ortamda doldurulup, çıktısı alınacak, ıslak imza atılıp Enstitüye teslim edilecek.

3) CD

- Tezin tamamını içeren PDF dosyası CD'ye aktarılacak.
- Tez onay formu (ıslak imzalı olmayacak) ve beyan (ıslak imzalı, mavi kalemle) taranıp, PDF dosyası içinde gerekli yerlere eklenecek.
- CD içindeki PDF ismi tez veri girişi formunda yazan referans numarası olacak.
- CD üzerine isim-soy isim, ABD ve referans numarası yazılacak.

4) Tez Teslim Tutanağı

- Tez savunma sınavına girmeden önce jüri üyelerine tezi imza karşılığı teslim etmeniz gerekiyor, (Sınavdan önce edilmediyse ciltlenmiş tez asil jüri üyelerine teslim edilirken imzalatılacak)
- İmzalı form enstitüye teslim edilecek.

5) Dilekçe

- Danışmanınız tarafından , tezinizi bitirdiğiniz ve teslim edebileceğinize dair Anabilim Dalı Başkanı onaylı yazılacak dilekçe

6) Mezuniyet İçin İlişik Kesme Belgeleri

- İlişik Kesme Dilekçesi
- İlişik Kesme Belgesi

7) E-Mail

- Tezin son halinin Word formatı sabe@medipol.edu.tr adresine e-posta atılacak. (Turnitin depo seçeneğine yüklenmesi için zorunludur.)

8) Tez Kısıtlama Dilekçesi

- Tezin erişime açılmasının ertelenebilmesi (altı ay) için Enstitü Yönetim Kurulu Kararı alınması gerekmektedir. Kısıtlama yapmak isteyen öğrencilerin web sayfasındaki tez kısıtlama dilekçesini doldurmaları gerekmektedir.

9) Tez Bilgi Formu

- Teziniz ile ilişkili alınan destek, tez kaynaklı yayın ve bildiri, varsa bu yayınların Q değerleri ile ilgili detaylı bilgiler için bu formun doldurulması zorunludur.

10) Mezuniyet Belgesi

- Yukarıda belirtilen tüm işlemleri yaptıysanız, Mezun durumuna gelmeniz için gerekli işlemler başlatılacaktır.
- Danışmanınızın sisteme sınav notunuzu girmesi gerekmektedir. Aksi takdirde mezun olamazsınız.
- MEBİS üzerinden öğrencilik durumunuzu kontrol edip, mezun durumuna geldiğinizde yine MEBİS üzerinden ‘geçici mezuniyet belgesi’ talep edebilir, belgeniz ‘hazır’ durumuna geldiğinde Enstitüden teslim alabilirsiniz.