



DOKTORA EĞİTİM SÜRECİ REHBERİ

Anatomi Anabilim Dalı

(2022-2023)

1.DÖNEM DERS DÖNEMİ	2.DÖNEM DERS DÖNEMİ	3.DÖNEM DERS/ YETERLİK/ TEZ DÖNEMİ	4.DÖNEM DERS/ YETERLİK/ TEZ DÖNEMİ (AZAMI DERS SÜRESİNİN SONU)	5.DÖNEM YETERLİK/ TEZ DÖNEMİ (AZAMI YETERLİK SÜRESİ)	6.DÖNEM TEZ DÖNEMİ
7.DÖNEM TEZ DÖNEMİ	8.DÖNEM TEZ DÖNEMİ (ASGARI SÜRENİN SONU)	9.DÖNEM TEZ DÖNEMİ	10.DÖNEM TEZ DÖNEMİ	11.DÖNEM TEZ DÖNEMİ	12.DÖNEM TEZ DÖNEMİ (AZAMI SÜRENİN SONU)

İLETİŞİM

Öğretim Üyeleri		
Prof. Dr. Bayram Ufuk ŞAKUL	usakul@medipol.edu.tr	
Prof. Dr. Alper ATASEVER	aatasever@medipol.edu.tr	
Prof. Dr. Neslihan YÜZBAŞIOĞLU	ncankara@medipol.edu.tr	
Prof. Dr. Tuğrul ÖRMECİ	tug_ormeci@yahoo.com / tormeci@medipol.edu.tr	
Prof. Dr. Gürkan ÖZTÜRK	gozturk@medipol.edu.tr	
Prof. Dr. Cafer MARANGOZ	cmarangoz@medipol.edu.tr	
Prof. Dr. Sergülen DERVİŞOĞLU	sergulen.dervisoglu@gmail.com / sdervisoglu@medipol.edu.tr	
Dr. Öğr. Üyesi Arzu SAYIN ŞAKUL	aasakul@medipol.edu.tr	
Dr. Öğr. Üyesi Selva ŞEN	selvasen@medipol.edu.tr	
Dr. Öğr. Üyesi Bahar TEKİN KAYA	Ücretsiz İzin	
Öğretim Görevlileri		
Öğr. Gör. Ali Osman KORKMAZ	ali.korkmaz@medipol.edu.tr	0545 584 60 66
Öğr. Gör. Bediha KOYUNCU	bediha.koyuncu@medipol.edu.tr	0536 529 65 75
Asistanlar		
Arş. Gör. İsmail TÜRKTEN	iturkten@medipol.edu.tr	0537 207 36 63
Arş. Gör. Gamze ANSEN	gansen@medipol.edu.tr	0536 848 07 01
Arş. Gör. Kadriye Betül PENÇE	kbpence@medipol.edu.tr	0553 470 07 27
Arş. Gör. Nureda NALÇACI BOZKURT	nureda.nalcaci@medipol.edu.tr	0543 285 53 96
Arş. Gör. Ebru OTU	ebru.otu@medipol.edu.tr	0538 206 77 21
Arş. Gör. Melike Nur GİRİT	melike.girit@medipol.edu.tr	0539 634 61 16
Arş. Gör. Beyza URUL	beyza.urul@medipol.edu.tr	0507 366 64 07
Arş. Gör. Semih Burak SÖZCÜ	sbsozcu@medipol.edu.tr	0538 924 68 23
Arş. Gör. Zeynep Bilge YILMAZ	zeynep.yilmaz1@medipol.edu.tr	0539 353 72 11
Arş. Gör. Tuğçe AKIN	0534 934 20 84	
Arş. Gör. Hazel Gül MIZRAK	0539 625 21 42	
Arş. Gör. Gözde CİNGÖZ	0534 744 73 11	
Serra ÖZCAN	0533 363 03 83	
Asya KARADUMAN	0531 307 39 42	
Aybegüm FAZLIOĞLU	0530 215 12 47	
Etik Kurul Sekreteri		
İlknur FİL	ilknurfil@medipol.edu.tr	444 85 44 – 5137
Sağlık Bilimleri Enstitüsü İdari Personelleri		
Rabia CİNEL	rcinel@medipol.edu.tr	444 85 44 – 1985/1987
Merve ÇORUM	merve.corum@medipol.edu.tr	444 85 44 – 1992
Gizem Gülzar GÜNEY KARAER	gizem.karaer@medipol.edu.tr	444 85 44 – 1986
İlayda Aleyna BODUR	iabodur@medipol.edu.tr	444 85 44 – 1984

KİTAP ÖNERİLERİ

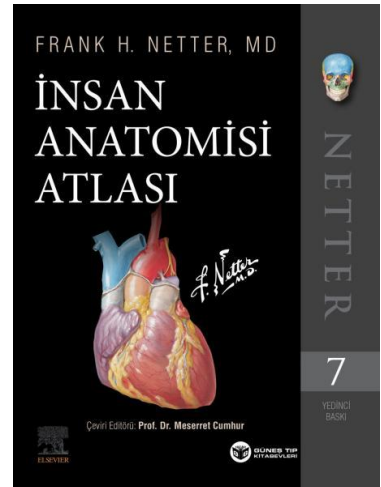
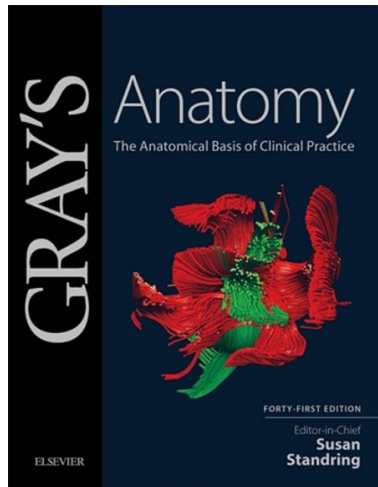
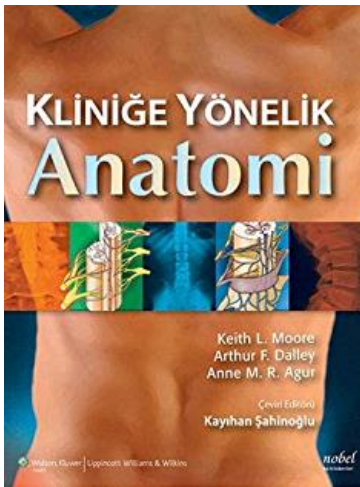
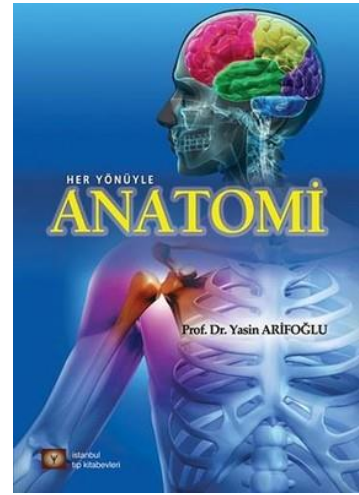
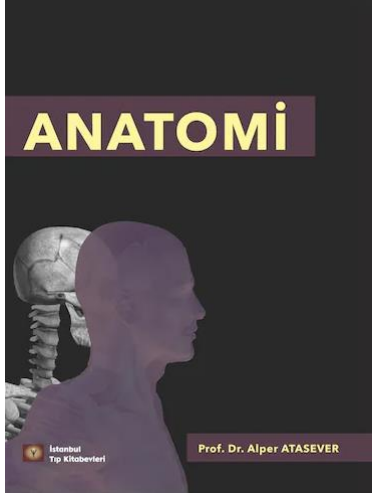
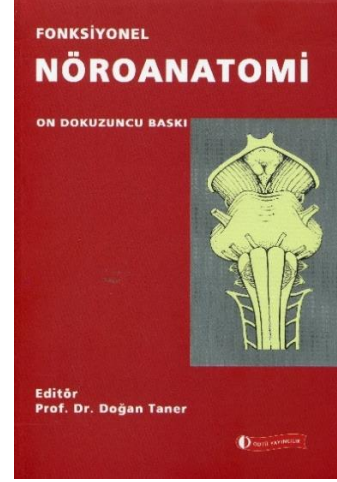
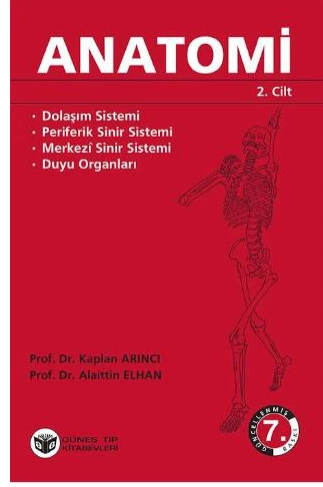
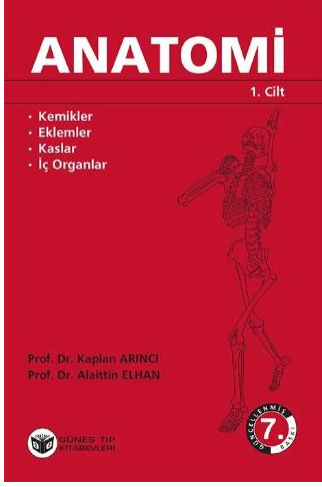

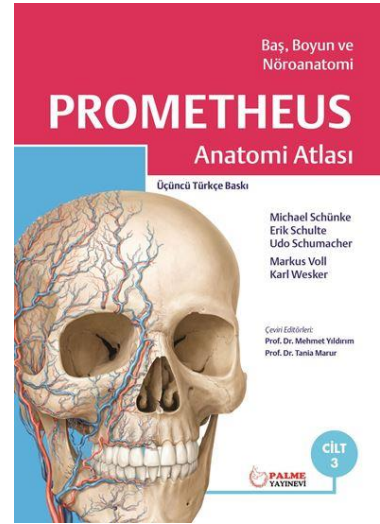
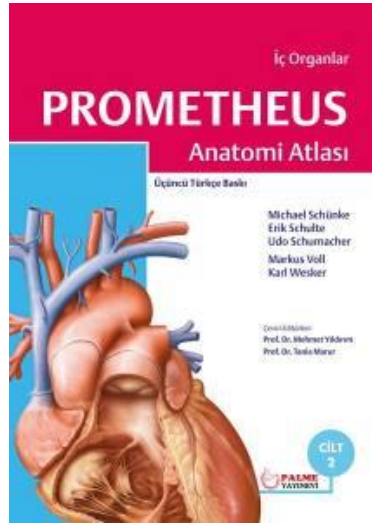
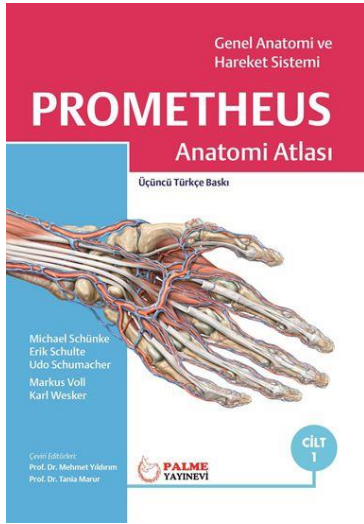
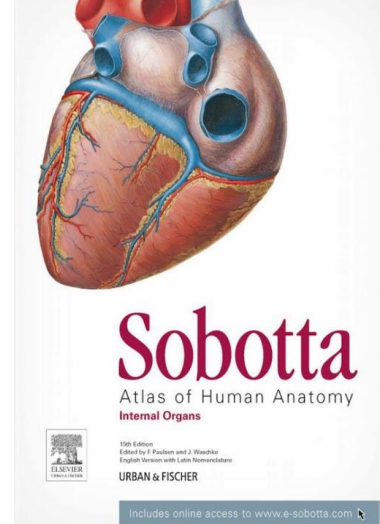
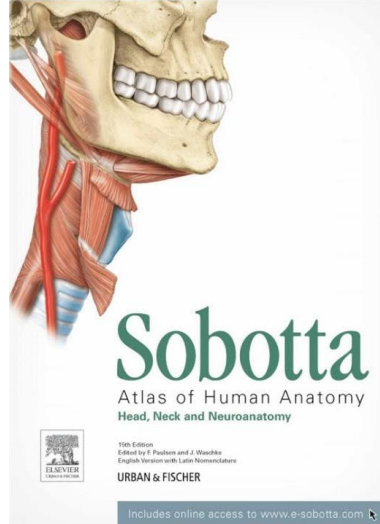
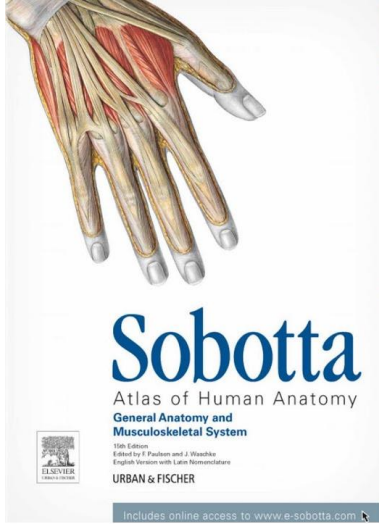

- Hocalarımız derslerini kendi sunuları üzerinden işlemektedir. **Önerilen kitaplar temel kitaplarımızdır, hocalarımız ders içerisinde başka kitapları da önerebilmektedir.**
- Almak istediğiniz diğer kitapları öncelikle akranınıza danışıp daha sonra dersin hocasına sorabilirsiniz.

1.DÖNEM

DERS DÖNEMİ

Güz Dönemi Dersleri:

- Kadavra Diseksiyonu (Dr. Öğr. Üyesi Selva ŞEN)
- Radyoloji I (Prof. Dr. Tuğrul ÖRMECİ)
- Hareket Sistemi Anatomisi (Prof. Dr. B. Ufuk ŞAKUL)
- Sinir Sistemi Anatomisi (Prof. Dr. Alper ATASEVER)
- Gastrointestinal Sistem Anatomisi II (Prof. Dr. Neslihan YÜZBAŞIOĞLU)
- Fizyoloji I (Prof. Dr. Cafer MARANGOZ, Prof. Dr. Gürkan ÖZTÜRK) (Tıp Fakültesi mezunları hariç)

Dikkat Edilmesi Gereken Noktalar:

- İstanbul Medipol Üniversitesi Sağlık Bilimleri Enstitüsü Lisansüstü Eğitim ve Öğretim Yönetmeliği'ni okuyunuz. (<https://www.resmigazete.gov.tr/eskiler/2018/03/20180314-5.htm>)
- Hangi dönemde başladığınıza göre birinci dönem dersleriniz değişkenlik göstermektedir. Birinci döneminiz Güz veya Bahar Dönemine denk gelebilmektedir. Bu rehber doktoraya güz döneminde başladığınızı varsayılarak hazırlanmıştır.
- Sağlık Bilimleri Enstitüsü Akademik Takvimi'ni takip ediniz ve **belirtilen tarihleri kaçırmayınız.**
- Her ders için whatsapp (wp) grubu kurulmaktadır ve dersler ile ilgili bilgilendirme bu gruplardan sağlanmaktadır. Başta Medipol Anatomi ve Anatomi PhD wp grubu olmak üzere almış olduğunuz derslerin wp grubunda olduğunuzdan emin olunuz. **Gruplarda hocalarımız da bulunmaktadır dolayısıyla yazışmalarınızda üslubunuza dikkat etmeniz gerekmektedir.**
- E-posta adresinize veya telefonunuza gelen 'Kullanıcı Adı'/Öğrenci Numarası ve 'Parola' ile MEBİS 'Öğrenci' sekmesinden sisteme giriş yaparak ders seçim işleminizi yapabilirsiniz. (Ders seçim işleminden sonra öğrenci onayınızı vermeyi unutmayınız.)
- Anabilim dalı panomuz için Arş. Gör. İsmail TÜRK'TEN'e bir adet fotoğrafınızı veriniz.
- Doktoraya başlayan her öğrencinin Mebis sisteminde danışman hocası olarak Prof. Dr. B. Ufuk ŞAKUL gözükmektedir. **Ancak resmi danışmanınız Prof. Dr. B. Ufuk ŞAKUL değildir. Resmi danışmanınızın belirlenmesi hususunda akranınız ile iletişime geçiniz.**
- **Bölümümüzde "Öğrenci-Akran Sistemi" uygulanmaktadır. Her öğrenciye atanan bir akran bulunmaktadır. Kişi danışman hocasına gitmeden önce atacağı her adımı akranına danışmalıdır.**
- **Akranınızı ve resmi danışmanınızı Arş. Gör. Gözde CİNGÖZ veya Arş. Gör. Melike Nur GİRİT'ten öğreniniz.**
- Her doktora öğrencisi doktora sürecinde en az bir makale bir seminer sunumu yapmak ile yükümlüdür. Gruplardan sunum tarihinizi öğrenip **en geç 1 ay** öncesinden danışmanınız ve akranınız ile iletişime geçip makalenizi belirleyiniz.
- Doktorada geçme notu **75**'tir. Herhangi bir dersten kaldığınız takdirde o dersin bir sonraki dönemde açılması için dilekçe yazılması gerekmektedir. Böyle bir durumda Arş. Gör. Gözde CİNGÖZ veya Arş. Gör. Melike Nur GİRİT ile iletişime geçiniz.

- Doktora tezli yüksek lisans derecesi ile kabul edilen öğrenciler için toplam 21 krediden az olmamak koşuluyla en az yedi ders, seminer, yeterlik sınavı, tez önerisi ve tez çalışmasından oluşur. Program bir eğitim-öğretim dönemi 60 AKTS kredisinden az olmamak koşuluyla toplamda en az 240 AKTS kredisinden oluşur.
- **Doktora sürecinde olan bir öğrencinin iki dönem kadar dönem dondurma hakkı bulunmaktadır. Kendi durumunuzu değerlendirerek akran ve danışmanınıza danışarak ilişkiniz kesilme ihtimaline karşılık bu hakkınızı doktora sürecinizin herhangi bir döneminde kullanabilirsiniz.**

2.DÖNEM DERS DÖNEMİ

Bahar Dönemi Dersleri:

- Genitoüriner Sistem Anatomisi (Prof. Dr. Neslihan YÜZBAŞIOĞLU)
- Kardiyovasküler ve Solunum Sistemleri Anatomisi (Prof. Dr. B. Ufuk ŞAKUL)
- Radyoloji II (Prof. Dr. Tuğrul ÖRMECİ)
- Bilimsel Proje Hazırlamada İleri Konular (TTO Ekibi)
- Fizyoloji II (Prof. Dr. Cafer MARANGOZ, Prof. Dr. Gürkan ÖZTÜRK) (Tıp Fakültesi mezunları hariç)
- Genel Patoloji (Prof. Dr. Sergülen DERVİŞOĞLU) (Tıp Fakültesi mezunları hariç)

Dikkat Edilmesi Gereken Noktalar:

- Sağlık Bilimleri Enstitüsü Akademik Takvimi'ni takip ediniz ve **belirtilen tarihleri kaçırmayınız.**
- Mebis'ten ders seçimi yaptıktan sonra öğrenci onayınızı vermeyi unutmayınız.
- Bilimsel Proje Hazırlamada İleri Konular dersini seçmeden önce akranınıza danışınız.
- Doktorada geçme notu **75**'tir. Herhangi bir dersten kaldığınız takdirde o dersin bir sonraki dönemde açılması için dilekçe yazılması gerekmektedir. Böyle bir durumda Arş. Gör. Gözde CİNGÖZ ve Arş. Gör. Melike Nur GİRİT ile iletişime geçiniz.
- Öncelikle akranınız olmak üzere akranınız ve resmi danışmanınız ile her zaman iletişimde kalınız.

3.DÖNEM

DERS/ YETERLİK/ TEZ DÖNEMİ

Güz Dönemi Dersleri:

- Klinik Anatomi (Prof. Dr. B. Ufuk ŞAKUL)
- İleri Santral Sinir Sistemi Anatomisi I (Prof. Dr. B. Ufuk ŞAKUL)
- Genel Farmakoloji (Dr. Öğr. Üyesi Arzu SAYIN ŞAKUL) (Tıp Fakültesi mezunları hariç)
- Temel Hastalıklar ve Kliniği I (Tıp Fakültesi mezunları hariç)

Dikkat Edilmesi Gereken Noktalar:

- Sağlık Bilimleri Enstitüsü Akademik Takvimi'ni takip ediniz ve **belirtilen tarihleri kaçırmayınız.**
- Mebis'ten ders seçimi yaptıktan sonra öğrenci onayınızı vermeyi unutmayınız.
- Doktora da geçme notu **75**'tir. Herhangi bir dersten kaldığınız takdirde o dersin bir sonraki dönemde açılması için dilekçe yazılması gerekmektedir. Böyle bir durumda Arş. Gör. Gözde CİNGÖZ veya Arş. Gör. Melike Nur GİRİT ile iletişime geçiniz.
- Öncelikle akranınız olmak üzere akranınız ve resmi danışmanınız ile her zaman iletişimde kalınız.

4.DÖNEM

DERS/ YETERLİK/ TEZ DÖNEMİ

(AZAMI DERS SÜRESİNİN SONU)

Bahar Dönemi Dersleri:

- İleri Periferik Sinir Sistemi Anatomisi (Prof. Dr. Neslihan YÜZBAŞIOĞLU)
- Seminer
- İleri Santral Sistemi Anatomisi II (Prof. Dr. B. Ufuk ŞAKUL)
- Temel Hastalıklar ve Kliniği II (Tıp Fakültesi mezunları hariç)
- Baş-Boyun Topografik Klinik Anatomisi (Prof. Dr. B. Ufuk ŞAKUL)
- Yeterlik Sınavına Hazırlık

Dikkat Edilmesi Gereken Noktalar:

- Sağlık Bilimleri Enstitüsü Akademik Takvimi'ni takip ediniz ve **belirtilen tarihleri kaçırmayınız.**
- Mebis'ten ders seçimi yaptıktan sonra öğrenci onayınızı vermeyi unutmayınız.
- Seminer dersinde danışman hocanız ile belirlediğiniz konu hakkında kapsamlı bir literatür taraması yaparak sunum hazırlamanız gerekmektedir. Wp gruplarına atılan **Seminer-Makale Listesi**'nden sunum tarihinizi takip ederek **dönem başında** akranınız ile iletişime geçerek nasıl bir yol izlemeniz gerektiğini öğreniniz.
- Öncelikle akranınız olmak üzere akranınız ve resmi danışmanınız ile her zaman iletişimde kalınız.
- Doktora programı için gerekli kredili dersleri başarıyla tamamlamanın süresi 4 dönemdir. Bu süre içerisinde derslerini başarılı ile tamamlayamayan öğrencilerin Üniversite ile **ilişği kesilir.**

DOKTORA YETERLİK

Dikkat Edilmesi Gereken Noktalar:

- Sağlık Bilimleri Enstitüsü Akademik Takvimi'ni takip ediniz ve **belirtilen tarihleri kaçırmayınız.**
- Kredili derslerini başarı ile bitiren öğrenci **en geç beşinci dönemin sonuna** kadar yeterlik sınavına girmek zorundadır.
- Yeterlik sınavından yaklaşık 1 ay öncesinde **pre-yeterlik** sınavına girmeniz gerekmektedir. (**Pre-yeterlik Sınavı:** Hocalarımızın yeterlik sınavından önce eksiklerin belirlenmesi ve durum değerlendirmesi için yaptıkları bölümümüze özgü kapsamlı bir sınavdır.)
- **Pre-yeterlik ve Yeterlik Sınav tarihlerinizin belirlenip belirlenmediğini akranınız ile iletişimde kalarak takip ediniz.**
 - 1) **Doktora Yeterlik Sınavı Jüri Üyeleri ve Sınav Tarihi** belgesinin enstitüye teslim edilmesi gerekmektedir.
- Yeterlik Sınav Jürisi; Anabilim Dalı Başkanlığı ve Enstitü Yönetim Kurulu kararı ile belirlenir. (Jüri 5 öğretim görevlisinden oluşur, jüri üyelerinden bir tanesi danışman hoca olmak zorunda olup en az 2 üyenin Üniversitemiz dışından olması gerekir.)
- **Yeterlik sınavında başarılı olduğunuz takdirde 1 ay içerisinde** Anabilim Dalı Başkanlığının ve Enstitü Yönetim Kurulu kararı ile **Tez İzleme Komitesi** atanır. (Komite 3 öğretim üyesinden oluşur, jüri üyelerinden bir tanesi danışman hoca olmak zorunda olup anabilim dalı içinden ve dışından birer üye daha olması gerekir.)
- **Yeterlik sınavında başarılı olduğunuz takdirde** enstitüye,
 - 1) **Doktora Yeterlik Sınav Tutanağı**
 - 2) **Doktora Yeterlik Sözlü Sınav Soruları-Cevap Anahtarı**
 - 3) **Doktora Yeterlik Yazılı Sınav Soruları-Cevap Anahtarı** belgelerini sınav jürisine imzalatarak **en geç 3 iş günü** içerisinde enstitüye teslim etmesi gerekmektedir.
- **Yeterlikten başarısız olduğunuz takdirde** bir sonraki dönemde (beşinci dönem) tekrar yeterlik sınavına alınırsınız. Bu sınavdan da başarısız olduğunuz takdirde Üniversite ile **ilişğiniz kesilir.**

TEZ

Dikkat Edilmesi Gereken Noktalar:

- Sağlık Bilimleri Enstitüsü Akademik Takvimi'ni takip ediniz ve **belirtilen tarihleri kaçırmayınız.**
- **Tez döneminde süreler çok önemlidir. Bu sürelerin takibi öğrencinin sorumluluğundadır.**
- **Yeterlikten başarılı olduğunuz takdirde 1 ay içerisinde** Anabilim Dalı Başkanlığının ve Enstitü Yönetim Kurulu kararı ile **Tez İzleme Komitesi** atanır. (Komite 3 öğretim üyesinden oluşur, jüri üyelerinden bir tanesi danışman hoca olmak zorunda olup anabilim dalı içinden ve dışından birer üye daha olması gerekir.)
- Doktora yeterlik sınavına girdiğiniz tarihten itibaren **en geç 6 ay** içinde,
 - 1) **Tez Öneri Formu**
 - 2) **Tez Öneri Değerlendirme Formu**
 - 3) **Etik Kurul Onayı**
 - 4) **Tez Öneri Raporunu**
 - 5) **Doktora Öğrenci-Danışman Sözleşmesini** gerekli kişilere imzalatarak enstitüye teslim etmeniz gerekmektedir. (Tarih kısımlarını enstitüden teyit etmeden doldurmuyunuz.)
- Tez öneri formunu teslim etmeden 15 gün önce **Etik Kurul Onayı'nızı** almanız gerekmektedir. (Etik Kurul Toplantısı belli tarihlerde yapılır bu tarihleri Etik Kurul Sekreteri'nden öğrenip ona göre hareket ediniz.)
- **SAĞLIK BİLİMLERİ ENSTİTÜSÜ TEZ YAZIM KILAVUZUNU OKUYUNUZ!**
- Tezinizi kılavuzda belirtilen biçimsel düzenlemeler (Yazım stili, karakter boyutu, paragraf boşluğu, sayfa girdileri, kaynakça stili, tablo şekil düzenlemeleri vb.) çerçevesinde hazırlayınız. **Bu konudaki sorumluluk size aittir, danışman hocanız tezinizi sadece içerik açısından değerlendirir.**
- **Sürecin tamamında öncelikle akranınız ve resmi danışmanınız ile irtibat halinde kalınız.**
- Doktora Tez Jürisi; Anabilim Dalı Başkanlığının ve Enstitü Yönetim Kurulu kararı ile belirlenir. (Jüri, üçü tez izleme komitesinde yer alan öğretim üyeleri ve en az ikisi Üniversite dışından olmak üzere 5 asıl, biri Üniversite dışından olmak üzere 2 yedek öğretim üyesinden oluşur.)
- Tez İzleme Komitesi (TİK) **Ocak-Haziran** ve **Temmuz-Aralık** dönemlerinde toplanmaktadır. Tezinizdeki 6 aylık ilerlemeyi bu komiteye onaylatmanız gerekmektedir. TİK raporlarınızı doktora tez jürinizde yer alan hocalara teslim tarihinden önce onaylatıp imzalatmanız gerekmektedir. **(TİK raporlarını hocalara onaylatma kısmını son ana bırakmanız önemlidir.)**
- Tez savunmasına girebilmek için 3 TİK almış olmak ve doktorada sekizinci döneminizi tamamlamış olmanız gerekmektedir. **(TİK döneminizi kaçırdığınız takdirde o TİK döneminde başarısız sayılırsınız, TİK dönemlerini kaçırmamanız gerekmektedir bu konudaki sorumluluk size aittir.)**

- Tez savunmasına girebilmek için gereken **yayın koşullarını** devamlı olarak takip etmeniz ve enstitü yayın koşulunu sağlamanız gerekmektedir.
- **Enstitü yayın koşulunu sağladığınız takdirde** enstitüye,
 - 1) **Doktora Yayın Bilgi Formu**
 - 2) **Yayın kabul e-maili**
 - 3) **Yayın çıktısını veya DOI numarasını** teslim etmeniz gerekmektedir.
- Enstitünün son tez teslim tarihlerini devamlı olarak kontrol ediniz ve bu tarihten önce,
 - 1) **Tez Savunma Sınav Jüri Üyeleri ve Sınav Tarihi Formu**
 - 2) **Tezin spiralli hali** (önlü-arkalı ve siyah-beyaz),
 - 3) **İntihal Raporunu** (kapak ve benzerlik oranının bulunduğu sayfa) enstitüye teslim ediniz.
- Tez sunum hazırlığınızı yaparken akranınız ile her zaman iletişim halinde kalınız ve tez sunum tarihinizden **en az 15 gün** önce sunumunuzu danışmanınıza onaylatınız.
- **Tez savunmasında başarılı olduğunuz takdirde** enstitüye **en geç 3 iş günü** içerisinde,
 - 1) **Tez Teslim Tutanağı**
 - 2) **Tez Onay Formu**
 - 3) **Tez Savunma Tutanağını** teslim etmeniz gerekmektedir. (Tarih kısımlarını enstitüden teyit etmeden doldurmayınız.)
- Tez savunmasına girdikten **en geç 15 gün** sonra enstitünün ve tez jürilerinin size vermiş olduğu düzeltmeleri yaparak,
 - 1) **Tezin spiralli hali** (önlü-arkalı ve siyah-beyaz)
 - 2) **İntihal Raporunu** enstitüye teslim ediniz.
- Tez savunmasına girdikten **en geç 1 ay** sonra “**Tez Savunma Sınavında Başarılı Olanlar İçin Gerekli Belgeler**” kısmında yer alan belgeleri eksiksiz bir şekilde enstitüye teslim ediniz.
- **Tez savunmasında başarısız olduğunuz takdirde** teziniz hakkında düzeltme kararı verilir ve **en geç 3 ay** içinde gerekli düzeltmeleri yaparak tezinizi aynı jüri önünde yeniden savunmanız gerekir. **Bu savunma sonunda da başarısız bulunarak tezi reddedilen öğrencinin Üniversite ile ilişiği kesilir.**

Tez Savunma Sınavında Başarılı Olanlar İçin Gerekli Belgeler:

- Tez Savunma Sınavından Sonra Ciltlenmiş Tez Teslimi İçin 1 ay Süreniz Bulunmaktadır.
- Bütün formlara <https://www.medipol.edu.tr/akademik/enstituler/saglik-bilimleri-enstitusu/formlar> adresinden ulaşabilirsiniz.

1) Ciltlenmiş Tez

- Her bir jüri üyesine 1 adet
- 1 adet Enstitüye (Enstitüye teslim edilecek tez için; Tez onay formunun orijinali teze basılacak, Beyan ıslak imzalı olacak)
- 1 adet 6. katta bulunan Anatomi kütüphanesine
- 1 adet Prof. Dr. Bayram Ufuk ŞAKUL'un tez kütüphanesine

2) Tez Veri Girişi ve Yayımlama İzin Formu

<https://tez.yok.gov.tr/UlusalTezMerkezi/sistemGiris.jsp>

- Ulusal Tez Merkezinden (yukarıdaki web sitesinden) sisteme e-devlet şifresi ile giriş yapıp, form elektronik ortamda doldurulup, çıktısı alınacak, ıslak imza atılıp Enstitüye teslim edilecek.

3) CD

- Tezin tamamını içeren PDF dosyası CD'ye aktarılacak.
- Tez onay formu (ıslak imzalı olmayacak) ve beyan (ıslak imzalı, mavi kalemle) taranıp, PDF dosyası içinde gerekli yerlere eklenecek.
- CD içindeki PDF ismi tez veri girişi formunda yazan referans numarası olacak.
- CD üzerine isim-soy isim, ABD ve referans numarası yazılacak.

4) Tez Teslim Tutanağı

- Tez savunma sınavına girmeden önce jüri üyelerine tezi imza karşılığı teslim etmeniz gerekiyor, (Sınavdan önce edilmediyse ciltlenmiş tez asil jüri üyelerine teslim edilirken imzalatılacak)
- İmzalı form enstitüye teslim edilecek.

5) Dilekçe

- Danışmanınız tarafından , tezinizi bitirdiğiniz ve teslim edebileceğinize dair Anabilim Dalı Başkanı onaylı yazılacak dilekçe

6) Mezuniyet İçin İlişik Kesme Belgeleri

- İlişik Kesme Dilekçesi
- İlişik Kesme Belgesi

7) E-Mail

- Tezin son halinin Word formatı sabe@medipol.edu.tr adresine e-posta atılacak. (Turnitin depo seçeneğine yüklenmesi için zorunludur.)

8) Tez Kısıtlama Dilekçesi

- Tezin erişime açılmasının ertelenebilmesi (altı ay) için Enstitü Yönetim Kurulu Kararı alınması gerekmektedir. Kısıtlama yapmak isteyen öğrencilerin web sayfasındaki tez kısıtlama dilekçesini doldurmaları gerekmektedir.

9) Tez Bilgi Formu

- Teziniz ile ilişkili alınan destek, tez kaynaklı yayın ve bildiri, varsa bu yayınların Q değerleri ile ilgili detaylı bilgiler için bu formun doldurulması zorunludur.

10) Mezuniyet Belgesi

- Yukarıda belirtilen tüm işlemleri yaptıysanız, Mezun durumuna gelmeniz için gerekli işlemler başlatılacaktır.
- Danışmanınızın sisteme sınav notunuzu girmesi gerekmektedir. Aksi takdirde mezun olamazsınız.
- MEBİS üzerinden öğrencilik durumunuzu kontrol edip, mezun durumuna geldiğinizde yine MEBİS üzerinden "geçici mezuniyet belgesi" talep edebilir, belgeniz "hazır" durumuna geldiğinde Enstitüden teslim alabilirsiniz.