

İSTANBUL MEDİPOL ÜNİVERSİTESİ
SAĞLIK BİLİMLERİ FAKÜLTESİ
ORTEZ VE PROTEZ BÖLÜMÜ



ORYANTASYON KİTAPÇIĞI
2022-2023



İSTANBUL MEDİPOL ÜNİVERSİTESİ

GÜNEY KAMPÜSÜ

**Adres: Göztepe Mah. Atatürk Cad. No: 40
Kavacık/Beykoz/İSTANBUL**

REKTÖRÜN MESAJI



Bilgi ve iletişim birlikte olduğunda, insanların geleceklerini tasarlama ve yönetme gücünü artırmaktadır. Geleceğe hazır olmak ise bugünden planlı ve istikrarlı olmayı gerektirir. Modern kalite yönetimi anlayışının vazgeçilmez öğelerinden biri olan “vizyon”, kurum veya kişilerin gelecekle ilgili beklentilerini tanımlayan ve ulaşmayı tasarladıkları önemli bir idealdir.

İstanbul Medipol Üniversitesinin vizyonu; eğitim ve öğretimdeki mükemmellik düzeyi, toplumun yarınlarını inşa etmeye talip donanımlı insan gücünü yetiştirmedeki kararlılığı, üstün nitelikli akademik kadrosu ve çağdaş altyapısı ile ülkemizde ve dünyada örnek gösterilen bir üniversite olmaktır.

Üniversitemiz, öğrencilerimize ve dolaylı olarak da içinde yaşadığımız topluma daha iyi geleceği tasarlayan bir eğitim sunmayı amaçlamaktadır. Sınırlı süreye sığdırılan gelişimi; güçlü akademik kadrosu ve farklılıklarıyla zenginlik katan öğrencileriyle birlikte araştıran, birlikte öğrenen ve birlikte öğreten bir müessese olma başarısının göstergesidir. Misyonumuza uygun olarak yürüttüğümüz çabalarımız meyvelerini vermeye başlamıştır. Üniversite hayatı bakımından çok kısa olan geçmişimize nazaran hızla gelişen kampüs ortamımız, eğitim ve araştırma alanlarındaki başarılarımızın yanı sıra ulusal ve uluslararası ödüllerle taltif edilen akademisyenlerimiz ve iş hayatının çeşitli kademelerinde görev alan mezunlarımızla gururlanmanın mutluluğunu yaşıyoruz.

Medipollü olmak, sürekli değişimi ve gelişimi içselleştirebilmeye, bağımsız düşünebilmeye, farklı disiplinlerle birlikte alışmaya ve zorlu problemleri çözmeye talip olmak demektir.

Geleceğe yön verme iddiası ile yenilikçi araştırmalara ve rekabetçi gelişmeye odaklanmak demektir. Kısacası, yarınlara hazırlanmaktır.

Prof. Dr. Ömer CERAN
İstanbul Medipol Üniversitesi Rektör V.

DEKANIN MESAJI



Sevgili Öğrenciler,

Ülkemizde sağlık hizmetlerine dönük talep sürekli artış göstermektedir. Bunun başlıca nedenleri arasında nüfus artışını ve insanların daha uzun süre sağlıklı yaşama isteğini gösterebiliriz. Tüm dünyada olduğu gibi ülkemizde de bu talebi karşılamak amacıyla nitelikli kadroları yetiştirme çabası büyük hız kazanmıştır. Ayrıca yükselen yaşam standardı da eğitim talebinin yaygınlaşmasına yol açmaktadır. Toplam öğrencilik süresinin uzaması, eğitimin evrenselleşmesi, eğitim görmüş kuşakların kendi çocukları için daha yüksek bir eğitim düzeyi araması, teknolojik gelişmeler ve ekonomik büyüme gibi faktörler kaliteli ve yaygın eğitim ihtiyacını sürekli gündemde tutmaktadır.

Mensubu olmaktan gurur duyduğumuz İstanbul Medipol Üniversitesi ve onun değerli bir parçası olan Sağlık Bilimleri Fakültesi, ülkemiz gerçeklerini ve ihtiyaçlarını evrensel değerlerle birleştirerek yorumlamış ve geleceğe uzanan güven dolu yolculuğuna çıkmış bulunmaktadır. Henüz çok genç bir Üniversite olmasına rağmen şimdiden takdir edilen, imrenilen ve merakla takip edilen bir kimliğe kavuşmuştur. Daha büyük başarılarla ulaşma hedefine yürürken Üniversitemizin ve Fakültemizin her bir üyesi büyük özveriyle çalışmakta, bu yolda varılmak istenen hedefler giderek büyüyerek heyecanımızı ve azmimizi arttırmaktadır.

Sevgili öğrenciler Fakültemizin bugünü ve yarını sizler sayesinde yapılanmaktadır. Sizler mezun olup ülkemizde ve dünyanın en saygın noktalarında sorumluluklar almaya başladıkça bizim yüzümüz ağaracak, yaşayacağımız gurur daha büyük işlerin başarılmasında en büyük itici güç olacaktır. Bu duygu ve düşüncelerle en başta yarınlarımız olan siz öğrencilerimiz olmak üzere tüm Medipol ailesini saygı ve sevgiyle selamlıyor, mutluluk ve başarılarınızın daim olmasını diliyorum.

Prof. Dr. Erdoğan KUNTER
Sağlık Bilimleri Fakültesi Dekanı

FAKÜLTE SEKRETERLİĞİ
(2. Kat D Koridoru)



Şafak AĞKOÇ
sagkoc@medipol.edu.tr



Yeşim ÖDMEN
yesimyucel@medipol.edu.tr



Seren EĞİLLİ
segilli@medipol.edu.tr



Ayşe ULAKÇI
aulakci@medipol.edu.tr



Merve İNANÇ
merve.inanc@medipol.edu.tr

BÖLÜM BAŞKANININ MESAJI



Değerli Öğrenciler,

Ülkemizde ilk kez İstanbul Medipol Üniversitesi, Sağlık Bilimleri Fakültesi'nde açılan Ortez ve Protez bölümüne hoş geldiniz. Öncelikle belirtmek isterim ki bu bölüm değerli hocamız Prof. Dr. Candan ALGUN'un katkılarıyla kurulmuştur.

Üniversitemizde Ortez ve Protez bölümü 2018 yılında ilk mezunlarını vermiştir. Üniversitemizin güçlü yanı İstanbul Kalkınma Ajansı (İSTKA) ile açılan Protez ve Ortez Merkezi (POMER) ile uluslararası standartlara uygun uygulama alanına sahip olmasıdır. Ayrıca Ortez ve Protez Tezli Yüksek Lisans ve Doktora Programı ilk olarak üniversitemizde açılmıştır. İlk Uzman Ortotist ve Prostetistler de üniversitemizden bu sene mezun olmuştur.

Ortez ve Protez Bölümü olarak amacımız sizleri; teknolojik gelişmeleri, çağdaş ortez ve protez uygulamalarını izleyen, sürekli bilgi birikimini arttıran, bu alanda farklı ve yeni tasarımlar yapan, bilimsel görüşü benimsemiş Ortotist ve Prostetistler olarak mezun etmektir. Hepiniz aramıza hoşgeldiniz.

Doç. Dr. Esra ATILGAN
Ortez ve Protez Bölüm Başkanı

BÖLÜM AKADEMİK KADROSU



Araştırma Alanları: Ortez, Protez ve Geriatrik Rehabilitasyon, Nörolojik Rehabilitasyon
E-mail: calgun@medipol.edu.tr

Prof. Dr. Z. Candan ALGUN
Ortez ve Protez Kurucu Bölüm Başkanı
POMER Müdürü



Araştırma Alanları: Protez-Ortez ve Biyomekanik, Osteoporoz, Obstetrik, Pilates ve Yoga
E-mail: eatilgan@medipol.edu.tr

Doç. Dr. Esra ATILGAN
Ortez ve Protez Bölüm Başkanı



Araştırma Alanları: Ortopedik Rehabilitasyon, Omurga Sağlığı, Skolyoz
E-mail: senaozdemir@medipol.edu.tr

Dr. Öğr. Üyesi Sena ÖZDEMİR GÖRGÜ
Ortez ve Protez Bölüm Başkan Yardımcısı



Araştırma Alanları: Ortez ve Protez, Obstetrik ve Jinekolojik Fizyoterapi
E-mail: gboztas@medipol.edu.tr

Dr. Öğr. Üyesi Gizem BOZTAŞ ELVERİŞLİ



Araştırma Alanları: Alt Ekstremitte Ortezleri, Ayak Biyomekaniği ve Patolojileri, Diz Biyomekaniği, Alt Ekstremitte Protezleri
E-mail: nhyazici@medipol.edu.tr

Öğr. Gör. Naile Hande YAZICI



Araştırma Alanları: Ortez, Alt Ekstremitte Protezleri, Skolyoz ve Biyomekani
E-mail: yaltun@medipol.edu.tr

Öğr. Gör. Yağmur ALTUN



Araştırma Alanları: Kinezyoloji ve Biyomekanik, Hareket Analizi
E-mail: yozdemir@medipol.edu.tr

Öğr. Gör. Yunus ÖZDEMİR



Arařtırma Alanları: Skolyoz,
Omurga Saęlıęı, Gvde Ortezleri,
Biyomekani
E-mail: merve.arslan1@medipol.edu.tr

Arř. Gr. Merve ARSLAN

BLM İDARİ KADROSU



Arařtırma Alanları: Pediatrik Ortez, Ayak
Saęlıęı ve Alt Ekstremitte Protezler
E-mail: oakben@medipol.edu.tr

**Ortez Protez Uzmanı
Onur AKBEN**

İSTANBUL MEDİPOL ÜNİVERSİTESİ
SAĞLIK BİLİMLERİ FAKÜLTESİ
ORTEZ VE PROTEZ BÖLÜMÜ
2022-2023 ORGANİZASYON ŞEMASI

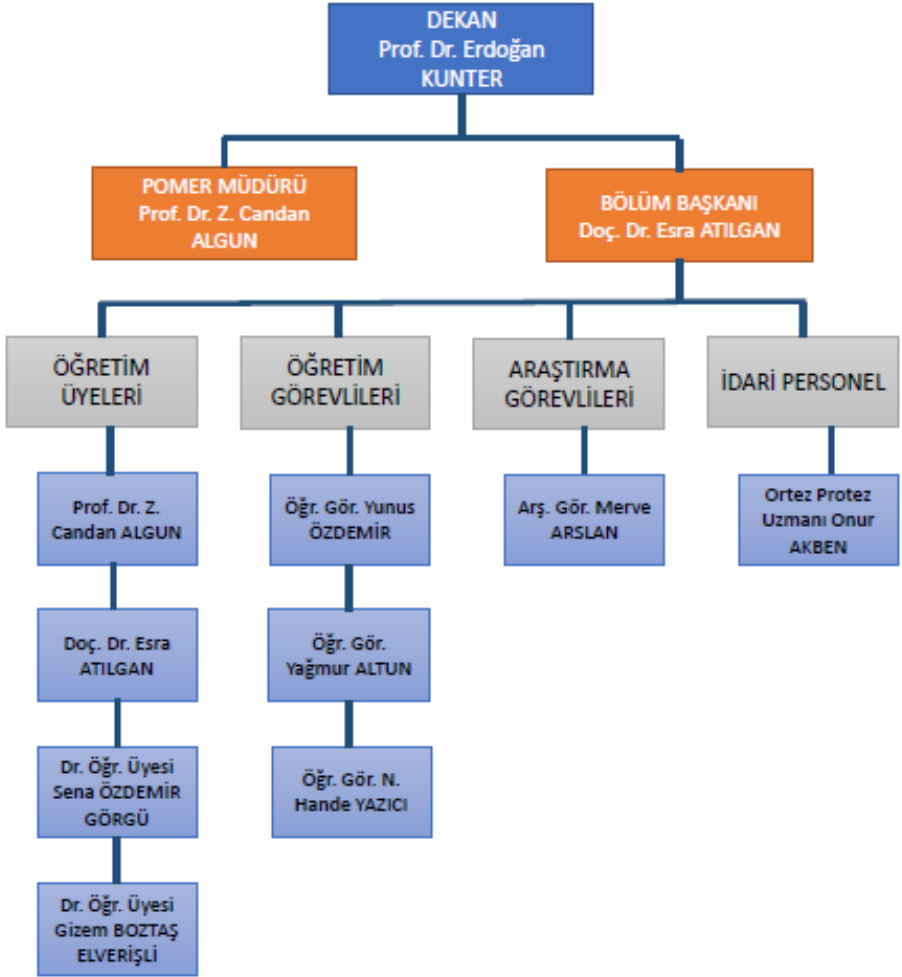

ORTEZ-PROTEZ NEDİR?

Ortez, fonksiyonunu kısmen veya tamamen kaybetmiş vücut segmentini desteklemek, harekete yardımcı olmak, deformite oluşma riskini azaltmak ve varolan deformiteleri düzeltmek amacıyla uygulanan gereçlerdir.

Protez, travma ya da hastalık sonucu uzvunu kaybetmiş ampute bireylerin fonksiyonel seviye ve bağımsızlığını artırmak amacıyla bireye özel ölçülerle tasarlanıp üretilen cihazdır.

Ortez Protez Bölümü, ortez ve protezlerin biyomekanik temellere göre değerlendirilmesi, tasarlanması, üretilmesi ve uygulanmasını bilimsel ve teknolojik temellere dayandırarak eğitim veren lisans bölümüdür.

ORTOTİST-PROSTETİST KİMDİR?

Ortotist-Prostetist, toplum içindeki statüleri değişen kişilerin fonksiyonel seviye ve bağımsızlığını artıran, yardımcı gereçleri ve bilimsel yöntemlere dayalı yardımcı teknolojileri tasarlayan ve üreten bir meslek dalıdır. 4 yıllık eğitimi başarıyla tamamlayan öğrenciler “Ortez Protez Lisans Diploması” ile “Ortotist- Prostetist” unvanı alarak mesleğini yapmaya ve uygulamaya hak kazanan kişidir.

ORTOTİST PROSTETİST ÇALIŞMA ALANLARI

Mezunlar aşağıda yer alan merkezlerde görev yapabilirler.

- Kamu kuruluşları ve özel sektör hastanelerinde
- Ortopedik ortez protez yapım ve uygulama merkezlerinde
- Ayak sağlığı merkezlerinde
- Üniversitelerde önlisans, lisans ve lisansüstü eğitim kadrolarında akademik personel olarak görev alabilirler

ORTEZ PROTEZ LİSANS PROGRAMI

Bölümümüz bilimselliğin ön planda olduğu, yenilikleri ve alandaki değişiklikleri takip eden eğitim-öğretim anlayışıyla geleceğin Ortotist-Prostetistlerini ülkemize kazandırmayı hedefleyen eğitim ve öğretim sunmaktadır.

BÖLÜM TANITIMI

Türkiye’de ilk defa lisans seviyesinde Ortez Protez eğitimi veren İstanbul Medipol Üniversitesi Ortez Protez bölümü 2014-2015 eğitim öğretim yılından itibaren öğrencilerini almaya başlamıştır. Bölümümüz 2017-2018 eğitim öğretim yılında ilk mezunlarını vermiştir. Yüksek Lisans programımız ise 2017-2018 yılında, doktora ise bu dönemde eğitim öğretime başlamıştır. Lisans ve lisansüstü düzeyde eğitim-

öğretim ve araştırma faaliyetlerini sürdüren Ortez ve Protez Bölümü, kuruluşundan itibaren alanındaki gelişmelere uyum sağlayan, bilim üreten ve paylaşan bir bölüm olarak faaliyetlerine devam etmektedir.

Ortez protez alanıyla ilgili birçok dernek faaliyet göstermektedir. Ülkemizde Protez Ortez Lisans Mezunları Derneği (POLMEDER), Ortopedik Protez ve Ortezçiler Derneği (OPODER) ve Türkiye Protez Ortez Bilim Derneği olmak üzere ortez protez mesleği ve bilimine katkı sağlayan 3 dernek bulunmaktadır. Uluslararası dernek olarak ortez protez mesleği ve bilimi için çalışmalarda bulunan ve bölümümüzün de müfredat ve program olarak bağlı olduğu “International Society for Prosthetics and Orthotics” (ISPO) bulunmaktadır.

AKREDİTASYON

İstanbul Medipol Üniversitesi, Ortez ve Protez Bölümü 2022 yılında Sağlık Bilimleri Eğitim Programları Değerlendirme ve Akreditasyon Derneği (SABAK) tarafından 2 yıl geçerli olmak üzere akredite edilmiştir.

MEZUNİYET KOŞULLARI

Programda öngörülen tüm dersleri, uygulamaları ve stajları başarı ile tamamlayan ve toplam en az 240 AKTS kredisi almış olan öğrenciler diploma almaya hak kazanır. Mezuniyet başarı derecesi genel ağırlıklı puan ortalaması ile belirlenir.

DERSLER

Teorik-Pratik Ders Tanımları

Teorik dersler, ders veren öğretim elemanı tarafından ele alınan konu tahtada veya slaytlar eşliğinde öğrenciye anlatılır. Anlatım dersi veren öğretim elemanı tarafından düz anlatım şeklinde olabileceği gibi öğrenci ile tartışma, beyin fırtınası şeklinde interaktif olarak da yapılabilmektedir.

Pratik dersler, teorik olarak verilen konunun pekiştirilmesi ve ortez protez uygulamalarının pratik edilmesi amacıyla uygulama laboratuvarında yapılan derslerdir.

Program Yeterlilikleri

1. Ortez Protez alanında yeterli, güvenilir ve güncel bilgiye sahiptir.
2. Yapay uzuv ve/veya yardımcı cihaz gerektiren bireylere doğru değerlendirme yöntemlerini kullanıp uygun cihazı tasarlama, üretme ve uygulama bilgisine sahiptir.
3. Ortez Protez alanına özgü kanıt dayalı bilgi ve becerilerini kullanarak, mesleki ve etik değerleri gözeterek sorunları analiz eder ve disiplinler arası sağlıkla ilgili

çalışmalara katılır.

4. Yapay uzuv ve/veya yardımcı cihaz gerektiren bireylerin günlük yaşam aktivitelerinde fonksiyon ve bağımsızlık kazanması için uygulanacak cihazları ileri teknoloji ve gerekli malzemeleri kullanarak yapar.

5. Ortez Protez alanı ile ilgili bilgi birikimini kullanıp analiz ve sentez yaparak bağımsız olarak çalışır, diğer sağlık çalışanları ile iş birliği içinde ekip üyesi olarak sorumluluk alır.

6. Mesleki uygulamalarında ortez protez hizmetlerinin organize edilmesi, sunulması, proje tasarlayabilme ve yürütebilme, problem çözebilme çerçevesinde yürütülmesini planlar, yönetir ve süreci izleyip değerlendirir.

7. Yaşam boyu yeni koşullara uyum, öğrenme, yeni fikirler geliştirebilme, kaliteye önem verme özelliklerini benimseyerek bilgi kaynaklarını eleştirel bir yaklaşımla değerlendirir.

8. Mesleki bilgi kaynaklarını alana özgü araştırma yaparak değerlendirir. Olumlu tutum ve davranış modelini benimser ve öğrenme hedeflerini belirler.

9. Çok kültürlülüğü anlama ve takdir etme ile ortez protez hizmeti alan birey, ilgili diğer kişiler ve meslektaşları ile etkin iletişim kurarak, hizmet alan bireyi bilgilendirir, bilgileri gizlilik ilkesine uyararak sistematik kaydeder.

10. Ortez protez alanında İngilizce kaynakları izleyebilecek B1 genel düzeyinde İngilizce yeterliliğe sahiptir.

11. Ortez protez alanı ile ilgili bilişim ve iletişim teknolojilerini kullanıp sözel ve yazılı iletişim kurarak kendini etkin ifade eder.

12. Ortez protez uygulamalarında görev hak ve sorumluluklarını gözeterek ilgili disiplinler ile iş birliği içinde mevzuat ve mesleki etik kurallara uygun hareket eder.

13. Ortez protez uygulamalarını mesleki dürüstlük içinde sorumluluk taşıyarak ve her aşamada güvenliği sağlayarak uygular.

Dersler ve Ders İçerikleri

Bölümümüzde verilen bütün derslerin ders içerikleri, web sitesinde bulunmakta olup o derse ait bilgilere (ders içerikleri, ders kredileri, anlatılacak olan konular, derste anlatılacak olan konuların kaynakları) web sitemizden ulaşabilirsiniz.

<https://www.medipol.edu.tr/akademik/fakulteler/saglik-bilimleri-fakultesi/bolumler/ortez-protez/program-bilgileri#aktsKredileri>

1. SINIF GÜZ DÖNEMİ

Türü	Ders Adı	Teorik + Uygulama	AKTS
Zorunlu	BİYOMEKANİK I	2+0	2
Zorunlu	PROTEZ ORTEZ BİLİMİ I	2+0	2
Zorunlu	ANATOMİ I	2+2	4
Zorunlu	KLİNİK UYGULAMA I	1+4	4
Zorunlu	ORTEZ PROTEZDE ETİK PRENSİPLER	2+0	2
Zorunlu	SAĞLIK HİZMETLERİNDE İLETİŞİM	2+0	2
Programa Bağlı Seçmeli	İŞ SAĞLIĞI VE GÜVENLİĞİ	2+0	2
Programa Bağlı Seçmeli	ERGOTERAPİ	2+0	2
Ortak Zorunlu	İNGİLİZCE I	4+0	4
Ortak Zorunlu	TÜRK DİLİ I (Uzaktan Eğitim)	2+0	2
Ortak Zorunlu	ATATÜRK İLKELERİ VE İNKILAP TARİHİ I (Uzaktan Eğitim)	2+0	2

1. SINIF BAHAR DÖNEMİ

Türü	Ders Adı	Teorik + Uygulama	AKTS
Zorunlu	FİZYOLOJİ	3+0	4
Zorunlu	ANATOMİ II	2+2	4
Zorunlu	DAVRANIŞ BİLİMLERİ	2+0	2
Zorunlu	BİYOMEKANİK II	2+0	2
Zorunlu	PROTEZ ORTEZ BİLİMİ II	2+0	2
Zorunlu	KLİNİK UYGULAMA II	1+4	4

Zorunlu	TIBBİ İLK YARDIM	2+0	2
Programa Bağlı Seçmeli	BİYOMEDİKAL TEKNOLOJİ	2+0	2
Ortak Zorunlu	İNGİLİZCE II	4+0	4
Ortak Zorunlu	TÜRK DİLİ II (Uzaktan Eğitim)	2+0	2
Ortak Zorunlu	ATATÜRK İLKELERİ VE İNKILAP TARİHİ II (Uzaktan Eğitim)	2+0	2

2. SINIF GÜZ DÖNEMİ

Türü	Ders Adı	Teorik + Uygulama	AKTS
Zorunlu	BİYOMEKANİK III	2+0	2
Zorunlu	İNGİLİZCE III	3+0	3
Zorunlu	MATEMATİK	2+0	2
Zorunlu	BÜYÜME VE GELİŞİM	2+0	2
Zorunlu	PROTEZ ORTEZ BİLİMİ III	2+0	2
Zorunlu	BİLGİSAYARLI HASTA DEĞERLENDİRME	2+0	2
Zorunlu	ELEKTROTEKNOLOJİ	2+0	2
Zorunlu	KLİNİK UYGULAMA III	0+16	8
Zorunlu	BİLGİSAYARLI ÇİZİM VE İLETİŞİM I	2+0	2
Zorunlu	ANATOMİ III	2+2	3
Zorunlu	HALK SAĞLIĞI	2+0	2

2. SINIF BAHAR DÖNEMİ

Türü	Ders Adı	Teorik + Uygulama	AKTS
Zorunlu	BİYOMEKANİK IV	2+0	2
Zorunlu	İNGİLİZCE IV	3+0	4
Zorunlu	BİYOİSTATİSTİK	2+0	2
Zorunlu	PROTEZ ORTEZ BİLİMİ IV	3+0	3
Zorunlu	KLİNİK UYGULAMA IV	0+16	8
Zorunlu	ANATOMİ IV	2+2	3
Zorunlu	MİKROBİYOLOJİ	2+0	2
Zorunlu	ORTOPEDİK KLİNİK ÇALIŞMA	2+0	2
Programa Bağlı Seçmeli	SAĞLIK HUKUKU	2+0	2
Programa Bağlı Seçmeli	BİLGİSAYARLI ÇİZİM VE İLETİŞİM II	2+0	2

3. SINIF GÜZ DÖNEMİ

Türü	Ders Adı	Teorik + Uygulama	AKTS
Zorunlu	BİYOMEKANİK V	3+0	4
Zorunlu	MATERYAL TEKNOLOJİSİ I	2+0	4
Zorunlu	KLİNİK BİLİMLER I	3+0	4
Zorunlu	MOBİLİTE VE YARDIMCI CİHAZLAR	2+0	3
Zorunlu	PROTEZ ORTEZ BİLİMİ V	2+0	3
Zorunlu	KLİNİK UYGULAMA V	0+16	8

Programa Bađlı Seçmeli	ORTEZ PROTEZDE GİRİŐİMCİLİK	2+0	2
Programa Bađlı Seçmeli	3D TASARIM VE MODELLEME	2+0	2
Programa Bađlı Seçmeli	MESLEKİ İNGİLİZCE I	2+0	2

3. SINIF BAHAR DÖNEMİ

Türü	Ders Adı	Teorik + Uygulama	AKTS
Zorunlu	BİYOMEKANİK VI	3+0	4
Zorunlu	MATERYAL TEKNOLOJİSİ II	1+2	4
Zorunlu	KLİNİK BİLİMLER II	3+0	4
Zorunlu	PROTEZ VE EĐİTİMİ	2+0	3
Zorunlu	PROTEZ ORTEZ BİLİMİ VI	2+0	3
Zorunlu	KLİNİK UYGULAMA VI	0+16	8
Programa Bađlı Seçmeli	SANAL ORTOPEDİ	2+0	2
Programa Bađlı Seçmeli	ATÖLYE YÖNETİMİ	2+0	2
Programa Bađlı Seçmeli	ORTEZ PROTEZDE ARAŐTIRMA VE PROJE	1+2	2
Programa Bađlı Seçmeli	MESLEKİ İNGİLİZCE II	2+0	2

4. SINIF GÜZ DÖNEMİ

Türü	Ders Adı	Teorik + Uygulama	AKTS
Zorunlu	ORTEZ I	2+0	4
Zorunlu	PROTEZ I	2+0	4

Zorunlu	KLİNİK UYGULAMA VII	0+32	16
Programa Bağlı Seçmeli	ORTEZDE ÖZEL KONULAR	2+0	3
Programa Bağlı Seçmeli	AYAK SAĞLIĞI	2+0	3
Programa Bağlı Seçmeli	PEDİATRİK ORTEZLER	2+0	3
Programa Bağlı Seçmeli	MESLEKİ İNGİLİZCE III	2+0	3

4. SINIF BAHAR DÖNEMİ

Türü	Ders Adı	Teorik + Uygulama	AKTS
Zorunlu	ORTEZ II	2+0	4
Zorunlu	PROTEZ II	2+0	4
Zorunlu	KLİNİK UYGULAMA VIII	0+32	16
Programa Bağlı Seçmeli	HAYVANLARDA ORTEZ PROTEZ UYGULAMALARI	2+0	3
Programa Bağlı Seçmeli	PROTEZDE ÖZEL KONULAR	2+0	3
Programa Bağlı Seçmeli	EL VE ÜST EKSTREMİTE SPLİNTLERİ	2+0	3
Programa Bağlı Seçmeli	MESLEKİ İNGİLİZCE IV	2+0	3

Ders Seçimi

Ders seçimleri üniversitenin belirlediği akademik takvimde belirtilen tarihler arasında MEBİS üzerinden yapılır. Ders seçimi sırasında öğrencinin seçmeli ders seçmesi gerekiyor ise kontenjanı dolmadan o dersi seçmesi gerekir, kontenjanı dolan dersler seçilemez.

Ders seçimi yapıldıktan sonra seçimler kaydedilir ve danışman onayına gönderilir. Danışman ders seçimini onayladıktan sonra öğrenci seçtiği dersler listesinin çıktısını 2 nüsha olarak alır ve bir nüshasını danışmana teslim eder.

Ders Ekle - Çıkar

Ders ekleme çıkarma işlemleri üniversitenin belirlediği akademik takvimde belirtilen tarihler arasında danışman öğretim elemanı tarafından yapılmaktadır. Bu tarihlerde yanlış ya da eksik yapılan ders seçim işlemlerinin düzenlemesi yapılır ve bu tarihlerden sonra hiçbir ders seçimi değişikliği yapılmamaktadır.

Devamsızlıklar

Bir dönemde toplam 14 hafta ders vardır. Teorik derslerde toplam ders saatinin %70'i, pratik derslerde ise %80'i olacak şekilde devam zorunluluğu vardır. Derse devam etmeyen öğrenciler dersten devamsızlıktan kalır ve dersin genel sınavına giremez.

DANIŞMANLIKLAR

Danışmanlar, öğrencilere akademik konularda rehberlik, üniversite hayatına uyum, kariyer planlama, doğru bilgilendirme gibi çeşitli konularda yardımcı olur.

Danışmanların Tanıtımı

Danışmanlar, öğrencilere akademik konularda rehberlik, üniversite hayatına uyum, kariyer planlama, doğru bilgilendirme gibi çeşitli konularda yardımcı olur. Öğrencinin akademik performansını izler ve danışmanı olduğu öğrenci ile düzenli iletişim halinde olur.

Danışmanlar, her yarıyılın başında akademik takvime bağlı olarak öğrencilerine ders seçme ve derse kayıt (ilk defa/tekrar/yükseltme) işlemlerinde yardımcı olur, denetler ve onlara yol gösterir. Öğrencilerin ders kayıtları, ders alma/bırakma, ders değiştirme işlemleri akademik takvimde belirlenen süre içerisinde elektronik ortamda (MEBİS) yapılır. Danışmanlar haftanın bir günü belirli bir saatte öğrencilerle görüşme saati yaparak onların durumlarını, isteklerini ve sorunlarıyla ilgili bilgileri değerlendirir.

Sınıf	Danışman	E-mail	Ofis	Danışmanlık Saati
1.Sınıf	Öğr. Gör. Yunus ÖZDEMİR	yozdemir@medipol.edu.tr	2.Bodrum Kat D Koridoru	Perşembe 09:00-11:00
2.Sınıf	Öğr. Gör. N. Hande YAZICI	nhyaici@medipol.edu.tr	2. Bodrum Kat D Koridoru	Salı 11.00-13.00
3.Sınıf	Dr. Öğr. Üyesi Gizem BOZTAŞ ELVERİŞLİ	gboztas@medipol.edu.tr	2. Bodrum Kat D Koridoru	Pazartesi 13:30-15:00
4.Sınıf	Dr. Öğr. Üyesi Sena ÖZDEMİR GÖRGÜ Öğr. Gör. Yağmur ALTUN	senaozdemir@medipol.edu.tr yaltun@medipol.edu.tr	2. Bodrum Kat D Koridoru	Perşembe 13:30-15:00 Cuma 13.30-15.00

KLİNİK UYGULAMA HAKKINDA BİLGİ

Uyulması Gereken Kurallar

- Uygulama yapılan kurumun çalışma ve güvenlik kurallarına, düzen ve disiplinine uymak.
- Uygulama alanında kendilerinden istenen görev ve sorumlulukları yerine getirmek. Uygulama yürütücüsünün gözetiminde tedaviye katılmak ve uygulamak.
- Uygulama alanını izin almadan değiştirmemek
- Uygulama alanında her türlü araç ve gereci dikkatli kullanmaya özen göstermek.

Staj/Klinik Uygulama Yapılacak Alanlar / Anlaşmalı Yerler

Bölümümüz öğrencilerinin staj/klinik uygulama yapabileceği kurumlar aşağıda yer almaktadır.

- ✓ POMER
- ✓ Medipol Üniversitesi Teknoloji Transfer Ofisi
- ✓ Ottobock Türkiye
- ✓ Aktif Ortez Protez Üretim ve Uygulama Merkezi
- ✓ Ormed Ortopedi Ltd. Şti.
- ✓ Ortotek Ortopedi
- ✓ Özel Hacettepe Ortopedi Protez-Ortez ve Rehabilitasyon Ltd. Şti.
- ✓ Hedef Protez Ortez Ltd. Şti.
- ✓ Nesa Ortopedi Ltd. Şti.
- ✓ Özel Ortoworld Ortez Protez Üretim ve Uygulama Merkezi
- ✓ Özgür İrmak Ortez Protez Üretim ve Uygulama Merkezi
- ✓ Denge Ortopedi
- ✓ Proklinik Ortez Protez Üretim ve Uygulama Merkezi
- ✓ Apex Ortopedi
- ✓ Sena Ortopedi Ortez Protez Merkezi
- ✓ Artı Protez Ortez Ltd. Şti.
- ✓ Axis Ortopedi Ortez Protez Merkezi
- ✓ Ten Protez Ortez Uygulama Merkezi
- ✓ Can Erdem Ortez Protez Uygulama Merkezi
- ✓ Çapa Ortez Protez Atölyesi
- ✓ Össur Türkiye
- ✓ Ved Gürkan
- ✓ Alpmed
- ✓ İstanbul Ortez Protez Uygulama Merkezi
- ✓ Bilim Ortez Protez Uygulama Merkezi

Derslikler, Uygulama Salonları ve Laboratuvarlar

Dersliklerimiz BG04, BG05 ve CG01 teorik derslerin alınacağı derslikler olup, B ve C harfleri dersliğin B ve C bloğunda olduğunu, G harfi ise giriş katta olduğunu, 04, 05 ve 01 ise derslik numarasını ifade eder.

Bölümümüzde öğrenim gören öğrencilerimizin uygulama yapabileceği laboratuvarlar ise Protez Ortez Araştırma Merkezi (POMER), Anatomi Laboratuvarları ve Bilgisayar Laboratuvarları' dır.

Bölümümüzün Klinik Uygulama dersleri 2. Bodrum kat D koridorunda yer alan Protez Ortez Araştırma Merkezinde (POMER) yapılmaktadır. Anatomi derslerinin uygulamaları ise 6. katta yer alan Anatomi Laboratuvarlarında yapılmaktadır. Bilgisayarlı Çizim ve İletişim I – II dersleri ise 2. Bodrum katta yer alan 2B21 ve 2B22 numaralı Bilgisayar Laboratuvarında yapılmaktadır.

Uygulama Salonunda Uyulması Gereken Kurallar

- Laboratuvara sorumlu öğretim elemanı olmadan girilmez.
- Laboratuvarda dersi olan öğrenci bölüm tarafından belirlenen üniforma ile laboratuvara gelmelidir.
- Öğrenciler cihaz kullanım talimatlarına ve iş güvenliği uyarılarına uygun şekilde davranmalıdır.
- Laboratuvarda uygulama yapan öğrenci kullandığı cihaz ve malzemeleri kapattığından ve yerine koyduğundan emin olmalıdır.
- Öğrenci çalıştığı alanın temizliği ve düzeninden sorumludur.
- Klinik uygulama derslerinin giriş ve çıkış saatlerine özen gösterilmelidir.

2022-2023 Eğitim-Öğretim Yılı Ders İşleyiş Biçimleri

2022-2023 eğitim öğretim yılı güz döneminde eğitimlerimiz online ve yüz yüze olarak verilecektir. Tüm hazırlık programlarında eğitim yüz yüze olacaktır.

PROTEZ ORTEZ ARAŐTIRMA MERKEZİ (POMER)



Ölçü Alma Odası

Model İşleme Odası



Laminasyon Odası

Makine Odası



Teknik Çalışma Odası

Rehabilitasyon Odası

Uygulama Salonu Cihazları ve Materyalleri

POMER' de aşağıda yer alan cihaz ve materyaller bulunmaktadır ve öğrenciler klinik uygulama sırasında bu cihaz ve materyalleri kullanmaktadır.

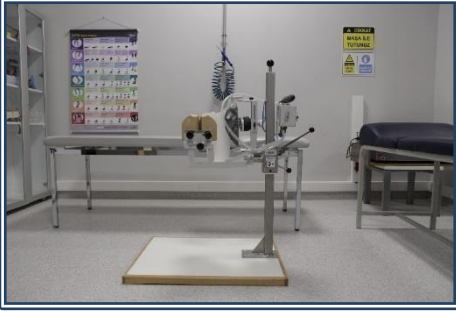

Ottobock Sit Cast Form



Alçı Kurutma Fırını



Derin Çekme Makinesi



İnfrared Fırın



Freze ve Kompresör



Pedobarografik Analiz Cihazı

Alçı silosu, laminasyon tezgâhı, taş motoru, dekopaj, bant zımpara, ayaklı matkap, dikiş makinesi, Pross Assembly, L.A.S.A.R. Posture, paralel bar ve merdiven parkur ile ortez ve protez yapımı için kullanılan küçük el aletleri kullanılmaktadır.

SINAV YÖNETMELİĞİNDE ÖĞRENCİYİ İLGİLENDİREN İÇERİKLER

Sınav Kuralları

- a) Öğrenciler, sınav başlamadan önce sınav salonunda hazır bulunmak zorundadırlar. Sınav başladıktan sonra sınav salonuna giriş yapan öğrencilerin sınava kabulü öğretim elemanının takdirindedir.
- b) Öğrenciler, sınav süresi boyunca, sınavda görevli öğretim elemanının sınav düzenine dair talimat ve uyarılarına uymak ile yükümlüdürler; aksine bir davranış disiplin soruşturması çerçevesinde değerlendirilir.
- c) Sınav salonuna öğrenci kimliği ve kalem, silgi gibi sınavda kullanılacak gereçler ile öğretim elemanı tarafından kullanılmasına izin verilmiş kaynaklar getirilebilir. Salona, bu sıralananlar dışında herhangi bir eşyanın (cep telefonu, ders notları ve kitapları, vb.) getirilmesi durumunda bunlar öğrencilerin sınav sırasında ulaşamayacakları bir yere konulmalıdır. Sınav gözetmenleri cep telefonu, ders notları ders kitapları, diğer eşya ve malzemeleri sınav düzeni için gözetim altına alırlar. Sınav esnasında cep telefonu ve tablet PC gibi iletişim araçları ile meşgul olan öğrenciler hakkında kopya muamelesi yapılır.
- d) Öğrenciler zorunlu bir neden olmaksızın, sınav kâğıtlarını teslim etmeden sınav salonundan çıkamazlar. Öğrenci, zorunlu bir nedenle sınav salonunu terk etmesi gerektiğinde zorunluluk durumunu sınav gözetmenine bildirir; salondan ancak sınav gözetmeni refakatinde çıkabilir. Bu duruma uygun davranmayan öğrenci hakkında tutanak düzenlenir.
- e) Öğrenciler sınav evrakını teslim ederken, kimlik bilgilerinin ve imzalarının bu belgelerde yer aldığını kontrol etmelidir.
- f) Sınav süresinin bitiminde sınav evrakı eksiksiz olarak sınav gözetmenlerine teslim edilmiş olmalıdır. Sınav evrakını teslim etmeyen öğrenciler hakkında tutanak düzenlenir.
- g) Sınav evrakını teslim ederek salonu terk eden öğrenci sınav salonuna tekrar giremez. Bu kurala aykırı davranan öğrenciler hakkında tutanak düzenlenir.
- h) Çoktan seçmeli test şeklinde yapılan sınavlarda öğrenciler tüm cevap kâğıtlarının teslim edildiği doğrulandıktan sonra salonu terk edebilir.

Pandemi Koşullarındaki Sınav Uygulamaları

- YÖK'ün, 01.10.2020 tarih ve 97354392-661.99-E.61663 sayılı "Yükseköğretim Kurumlarında Uzaktan Öğretime İlişkin Usul ve Esaslar" belgesinin, 12. maddesi gereğince; (1) Uzaktan öğretim programları ile uzaktan öğretim yoluyla verilen derslere ilişkin ölçme değerlendirme faaliyetleri, yüz yüze veya elektronik ortamda gözetimli veya gözetimsiz olarak, yükseköğretim kurumlarının senatolarınca onaylanan müfredat programı uyarınca belirlenen ölçme

değerlendirme yöntemleri (ödev, proje, uygulama, yazılı, sözlü vb.) kullanılarak veya merkezi bir sınav şeklinde gerçekleştirilebilir. (2)Ara sınavlar, istenildiği takdirde gözetimsiz elektronik ortamda; dönem sonu sınavları ile bütünleme sınavlarının gözetimli olarak canlı veya elektronik ortamda yapılması esastır. Bu sınavların nerede ve ne şekilde yapılacağı ile temel olarak belirlenen sınavlara ek olarak sözlü sınav, performans, proje, tez ve portfolyo gibi ölçme değerlendirme yöntemlerinden hangilerinin uygulanacağına, öğretimi sürdüren ilgili birimin önerisi üzerine senato tarafından karar verilir.

- Bu madde kapsamında pandemi koşulları göz önüne alınarak sınavlar ödev/proje, savunmalı ödev/proje, sözlü sınav, uzaktan çoktan seçmeli ve/veya klasik sınav, Uzun Süreli Uzaktan Yazılı Sınav (Take-Home Exam) şeklinde yapılabilir. Birden fazla Ara sınav ya da Quiz uygulanabilir.

Sınavlar ve Puanlanması

Sınavlar: ara sınav, genel sınav, bütünleme sınavı, muafiyet sınavı, mazeret sınavı ve tek ders sınavından oluşur. Bu sınavlar sözlü veya yazılı, hem yazılı hem de sözlü ve/veya uygulamalı olarak yapılabilir.

Gerektiğinde, yönetim kurulu kararı ve Rektörlük onayı ile Cumartesi ve Pazar günleri de dersler ve sınavlar yapılabilir.

Öğrencinin ders notu ortalamasına ara sınav %40, genel sınav %60 oranda etkiler. Bütünleme sınavı genel sınav yerine geçer.

Tüm dersler için geçerli olmak üzere, genel sınavdan en az 50 puan alamayan öğrenci o dersten başarısız sayılır. Dersten başarılı olmak için dönem sonunda en az 60 puan veya 2,27 başarı kat sayısına sahip olmak gerekir.

PUANLAR	NOTU	KATSAYISI	DERECESİ
95-100	A	3,77-4,00	PEKİYİ
90-94	A-	3,55-3,76	PEKİYİ
85-89	B+	3,34-3,54	PEKİYİ
80-84	B	3,13-3,33	İYİ
75-79	B-	2,91-3,12	İYİ
70-74	C+	2,70-2,90	İYİ
65-69	C	2,48-2,69	ORTA
60-64	C-	2,27-2,47	ORTA
0-59	F	(F1-F2)	GEÇMEZ

Teorik / Pratik Ders Devamsızlıkları

Teorik derslerde toplam ders saatinin %70' i, pratik derslerde ise %80' i olacak şekilde devam zorunluluğu vardır. Derse devam etmeyen öğrenciler dersten devamsızlıktan kalır ve dersin genel sınavına giremez.

ÇİFT ANADAL VE YANDAL

Çift anadal bir diploma programıdır, yandal ise sertifika programıdır.

Çift Anadal Diploma Programı

Öğrenci ikinci anadal diploma programına, anadal lisans diploma programında en erken üçüncü yarıyılın başında, en geç ise dört yıllık programlarda beşinci yarıyılın başında, beş yıllık programlarda yedinci yarıyılın başında, altı yıllık programlarda ise dokuzuncu yarıyılın başında, anadal önlisans diploma programında en erken ikinci yarıyılın başında, en geç ise üçüncü yarıyılın başında başvurabilir.

Öğrencinin Çift Anadal Diploma programına başvurabilmesi için;

a) Başvurduğu yarıyla kadar kayıtlı olduğu anadal programında aldığı tüm dersleri başarıyla tamamlamış olması,

b) Başvurusu sırasındaki ağırlıklı genel not ortalamasının en az 2,70 (100 üzerinden 70) olması ve anadal diploma programının ilgili sınıfında başarı sıralaması itibarıyla en üst %20'de bulunması gerekir.

c) Başarı sıralamasının %20'sinde yer almayan öğrencilerden çift anadal yapılacak programın ilgili yıldaki taban puanından az olmamak üzere puana sahip olanlar da çift anadal programına başvurabilirler.

Çift Anadal Diploma programına başvurular, akademik takvimde belirtilen tarihte, başvuru formu ve not döküm belgesi ile ilgili Dekanlığa / Müdürlüğe yapılır.

Yandal Sertifika Programı

(1) Yandal programlarının kontenjanları, ilgili programın açılmasına karar veren yönetim kurulu tarafından belirlenir.

(2) Öğrenci, duyurulmuş olan Yandal Programına, kayıtlı olduğu lisans programının en erken üçüncü ve en geç altıncı yarıyılının başında başvurabilir.

(3) Yandal Sertifika Programına başvurular, başvuru formu ve not durum belgesi ile ilgili Dekanlığa / Müdürlüğe yapılır.

(4) Öğrencinin Yandal Sertifika Programına başvurabilmesi için; a) Başvurduğu yarıyla kadar kayıtlı olduğu lisans programında aldığı tüm kredili dersleri başarıyla tamamlamış olması, b) Başvurusu sırasındaki ağırlıklı genel not ortalamasının en az 2,48 (100 üzerinden 65) olması gerekir.

(5) Yandal Programına başvuran sayısının fakülte/yüksekokul tarafından duyurulmuş olan kontenjanı aşması durumunda;

a) Genel ağırlıklı not ortalaması yüksek olana öncelik tanınır.

b) Genel ağırlıklı not ortalaması eşit olduğunda, 1) Öğrenci Seçme ve Yerleştirme Sistemi (ÖSYS) ile yerleşen öğrencilerin yerleştirme puanına bakılarak yüksekte düşüğe doğru sıralanır. 2) Yurt dışı öğrenci kontenjanından yerleştirilen öğrencilerin sırası ile Dönem Ağırlıklı Not Ortalamasına eşitliğin devamı durumunda ortak zorunlu- seçmeli derslerin dışındaki derslerdeki Dönem Ağırlıklı Not Ortalamasına bakılarak sıralanır. (6) Yandal Programına kabul işlemi, Fakülte / Yüksekokul Yönetim Kurulu kararı ile kesinleşir

Yapılabilecek Bölümler

1	Fizyoterapi ve Rehabilitasyon
2	Ergoterapi
3	Beslenme ve Diyetetik
4	Çocuk Gelişimi
5	Odyoloji
6	Psikoloji
7	Sağlık Yönetimi

ERASMUS

ERASMUS Değişim Programı, Türkiye’de Avrupa Birliği Bakanlığı’na bağlı Ulusal Ajans tarafından koordine ve finanse edilen, yükseköğretim kurumlarının iş birliğini ve öğrenci ve akademisyenlerin kısa süreli olarak bu işbirliği çerçevesinde farklı ülke ve üniversitelerde deneyim kazanmasını teşvik eden Avrupa Birliği projesidir.

Başvuru Koşulları

1. Programa başvuracak öğrencinin, T.C. vatandaşı ve/veya başka ülkelerin vatandaşı olmakla birlikte Üniversitemizin örgün eğitim kademelerinde kayıtlı, tam zamanlı öğrenci olması gerekmektedir.
2. Öğrencinin başvurduğu tarihten önceki yarıyıl/yıl sonu itibariyle genel ağırlıklı not ortalamasının (GANO) ön lisans ve lisans öğrencileri için en az 2,20/4,00; lisansüstü öğrencileri için en az 2,50/4,00 olması gerekmektedir.
3. Zorunlu yabancı dil hazırlık sınıfı ile ön lisans ve lisans programlarının birinci sınıfında okuyan öğrenciler Erasmus programından yararlanamazlar.
4. Öğrencilerin, belirlenen ve ilan edilen tarihlerde Koordinatörlüğe başvurması gerekmektedir.

Başvuru ve sınav tarihleri takvimi İstanbul Medipol Üniversitesi Erasmus Kurum Koordinatörlüğü tarafından belirlenerek ilan edilir. Başvuru koşullarını sağlayan öğrenciler Yabancı Dil sınavına alınırlar. Yabancı Dil sınavından Üniversitemizin Erasmus Kurum Koordinatörlüğü tarafından ilgili yıl için belirlenecek olan gerekli notu alan öğrenciler, not ortalamaları ve varsa değişimde bulunacakları Üniversitenin özel şartlarını sağlamaları halinde değerlendirmeye alınırlar.

Anlaşmalı Üniversiteler



Üniversite	Ülke
University of Vincent Pol in Lublin	Polonya
Jozef Pilsudski University of Physical Education in Warsaw	Polonya
University of Ljublana	Romanya

ÖĞRENCİ PROJELERİ (TÜBİTAK 2209-A), PATENT BAŞVURULARI, FAYDALI MODEL BAŞVURULARI

Ortez Protez Bölümü akademisyenleri üniversitede öğrenim görmekte olan lisans öğrencilerini, projeler yoluyla araştırma yapmaya teşvik etmektedir. Üniversitemiz Teknoloji Transfer Ofisi desteğiyle öğrenciler araştırma merakında oldukları konu veya konular hakkında TÜBİTAK 2209-A ve 2209-B proje başvuruları yapabilmektedir ve proje yürütücüsü olabilmektedir. Konu ile ilgili olarak TÜBİTAK sitesinden veya danışman öğretim üyesi/elemanından destek alabilirsiniz.

ÖĞRENCİ KULÜPLERİ

Ortez Protez Kulübü bölümümüzün öğrencilerinin katılabileceği bölüm ile ilgili bilimsel, kültürel ve sosyal etkinliklerin yapıldığı kulüptür. Öğrenciler bölüm kulübü dışında sosyokültürel kulüplere de katılım sağlayabilmektedir.

KÜTÜPHANE

Üniversitenin tüm öğrenci ve öğretim elemanları tarafından kullanılabilen kütüphanesi İstanbul Medipol Üniversitesi Kavacık Güney ve Kuzey Kampüslerinde bulunmaktadır. 650 civarında oturma kapasitesine sahip olan kütüphanede yaklaşık 100 bilgisayarın bulunduğu çalışma odaları da yer almaktadır. Güney kampüs kütüphanesi her gün 08.00-22.30, kuzey kampüs kütüphanesi ise haftanın 7 günü 24 saat hizmet etmektedir. Online kütüphaneye 24 saat kampüs içerisinden ve kampüs dışında e-mail adresi ve şifre kullanılarak da girilmektedir.

Kütüphanede Ortez Protez Bölümü ile alakalı 15 basılı kitap ve 7319 online kitap bulunmaktadır.

LİSANSÜSTÜ EĞİTİM

Üniversitemize Sağlık Bilimleri Enstitüsü Ortez Protez Anabilim Dalında Ortez Protez Yüksek Lisans ve Doktora Programları yer almaktadır. Yüksek Lisans Programımız ilk mezunlarını 2019-2020 eğitim öğretim döneminde vermiştir. Doktora programı 2022-2023 güz döneminde eğitim öğretime başlamıştır.

Başvuru Koşulları

Yüksek lisans programına başvurmak isteyen adayların lisans seviyesinde bir Ortez Protez bölümünden mezun olmaları gerekir. ALES'te sayısal bölümünden **en az 55** puan almış olmak gerekir.

Doktora programına başvurmak isteyen adayların yüksek lisans seviyesinde bir Ortez Protez programından mezun olmaları gerekir. ALES'te sayısal bölümünden **en az 55** puan YDS/YÖKDİL ve muadili sınavlardan **en az 55 puan** almış olmak gerekir.

DEĞERLENDİRME ÖLÇÜTLERİ	
Tezli Yüksek Lisans ve doktora programına giriş notunun belirlenmesinde;	
ALES veya eşdeğeri sınav notunun	%50'si
Lisans not ortalamasının	%20'si
Mülakat puanının	%30'u toplanır.

Yeterlilik ve Kazanımlar

Mezunlar; ortez - protez konusunda güncel, güvenilir ve kanıta dayalı bilgiye sahiptir. Uzmanlaşacağı ortez protez alanında araştırma, geliştirme, değerlendirme ve tedavi yöntemlerini uygulama bilgisine sahiptir. Ortez protez uygulamaları ile ilgili mevzuat konusunda yeterli bilgiye sahiptir.

Yüksek Lisans programı bitirildikten sonra kazanılacak derece: **Yüksek**

Lisans/Uzmanlık

Doktora programı bitirildikten sonra kazanılacak derece: **Doktor**

Yüksek Lisans Dersleri

Yüksek lisans programı 2 yıllık bir eğitim programından oluşmaktadır. Birinci yıl güz ve bahar döneminde zorunlu ve seçmeli dersler yer alırken ikinci sınıfta ise tez seçimi yapılarak yüksek lisans eğitimi tamamlanmaktadır.

1. SINIF	
GÜZ DÖNEMİ	BAHAR DÖNEMİ
LOKOMOTOR ANALİZ	BİYOMEKANİK ANALİZ
KLİNİK ÇALIŞMA I	KLİNİK ÇALIŞMA II
SEMİNER	SEMİNER
ÖZEL ORTEZ UYGULAMALARI	SPLİNTLER
FONKSİYONEL ANATOMİ VE KİNEZYOLOJİ	ÖZEL PROTEZ UYGULAMALARI
BİYOİSTATİSTİK	ÖZEL ORTEZ UYGULAMALARI
KLİNİK PATOLOJİ	PEDİATRİK ORTEZLER
İLERİ MATERYAL TEKNOLOJİSİ I	KLİNİK PROBLEM ÇÖZME
PROTEZ TEKNOLOJİSİ	İLERİ MATERYAL TEKNOLOJİSİ II
İLERİ PROTEZ UYGULAMALARI	
ORTEZ TEKNOLOJİSİ	
İLERİ ORTEZ UYGULAMALARI	
2. SINIF	
GÜZ DÖNEMİ	BAHAR DÖNEMİ
TEZ	TEZ

Doktora Dersleri

Doktora programı 4 yıllık bir eğitim programından oluşmaktadır. Birinci yıl güz ve bahar, ikinci yıl güz döneminde zorunlu ve seçmeli dersler yer alırken ikinci sınıf bahar döneminde ise yeterlilik sınavına hazırlık dersi alınarak yeterlilik sınavı verilir. Yeterlilik sınavından başarılı olan öğrenciler Tez seçmeye hak kazanırlar. Tezi başarılı bir şekilde veren öğrenciler doktora eğitimini tamamlarlar.

1. SINIF	
GÜZ DÖNEMİ	BAHAR DÖNEMİ
PROTEZDE DEĞERLENDİRME VE ANALİZ	ORTEZDE DEĞERLENDİRME VE ANALİZ
ORTEZ PROTEZ REHABİLİTASYONU	SEMİNER
İLERİ MALZEME KARAKTERİZASYONU	İLERİ İSTATİSTİKSEL YÖNTEMLER
PROTEZDE 3D TASARIM VE MODELLEME	İLERİ FONKSİYONEL ANATOMİ
BİYOMEKANİK VE HAREKET BİLİMİ	KLİNİK BİYOMEKANİK
PROTEZDE ARAŞTIRMA VE PROJE	ORTEZDE ARAŞTIRMA VE PROJE
	ORTEZDE 3D TASARIM VE MODELLEME
2. SINIF	
GÜZ DÖNEMİ	BAHAR DÖNEMİ
YETERLİK SINAVINA HAZIRLIK	YETERLİK SINAVINA HAZIRLIK
FİZYOLOJİ	TEZ
BİYOMEKANİK VE TEKNOLOJİK UYGULAMALAR	
TEZ İLE İLGİLİ ARAŞTIRMA KONULARI	
PROTEZ, ORTEZ VE YARDIMCI CİHAZLARIN TASARIMI	

3. SINIF**GÜZ DÖNEMİ****BAHAR DÖNEMİ**

YETERLİK SINAVINA HAZIRLIK

YETERLİK SINAVINA HAZIRLIK

TEZ

TEZ

4. SINIF**GÜZ DÖNEMİ****BAHAR DÖNEMİ**

TEZ

TEZ

