



**İSTANBUL MEDİPOL ÜNİVERSİTESİ
SAĞLIK BİLİMLERİ FAKÜLTESİ
BESLENME VE DİYETETİK BÖLÜMÜ
LİSANS PROGRAMI**

Oryantasyon Kitapçığı



2022-2023



İSTANBUL MEDİPOL ÜNİVERSİTESİ

GÜNEY KAMPÜSÜ

**Adres: Göztepe Mah. Atatürk Cad. No:40
Kavacık/Beykoz/İSTANBUL**

DEKAN'IN MESAJI

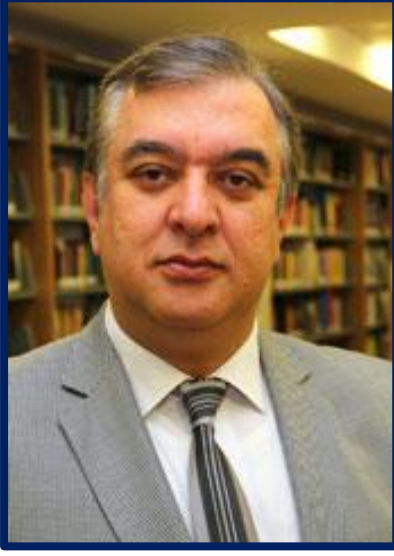

Sevgili Öğrenciler,

Ülkemizde sağlık hizmetlerine dönük talep sürekli artış göstermektedir. Bunun başlıca nedenleri arasında nüfus artışını ve insanların daha uzun süre sağlıklı yaşama isteğini gösterebiliriz. Tüm dünyada olduğu gibi ülkemizde de bu talebi karşılamak amacıyla nitelikli kadroları yetiştirme çabası büyük hız kazanmıştır. Ayrıca yükselen yaşam standardı da eğitim talebinin yaygınlaşmasına yol açmaktadır. Toplam öğrencilik süresinin uzaması, eğitimin

evrenselleşmesi, eğitim görmüş kuşakların kendi çocukları için daha yüksek bir eğitim düzeyi araması, teknolojik gelişmeler ve ekonomik büyüme gibi faktörler kaliteli ve yaygın eğitim ihtiyacını sürekli gündemde tutmaktadır.

Mensubu olmaktan gurur duyduğumuz İstanbul Medipol Üniversitesi ve onun değerli bir parçası olan Sağlık Bilimleri Fakültesi, ülkemiz gerçeklerini ve ihtiyaçlarını evrensel değerlerle birleştirerek yorumlamış ve geleceğe uzanan güven dolu yolculuğuna çıkmış bulunmaktadır. Henüz çok genç bir Üniversite olmasına rağmen şimdiden takdir edilen, imrenilen ve merakla takip edilen bir kimliğe kavuşmuştur. Daha büyük başarılarla ulaşma hedefine yürürken Üniversitemizin ve Fakültemizin her bir üyesi büyük özveriyle çalışmakta, bu yolda varılmak istenen hedefler giderek büyüyerek heyecanımızı ve azmimizi arttırmaktadır.

Sevgili öğrenciler, fakültemizin bugünü ve yarını sizler sayesinde yapılanmaktadır. Sizler mezun olup ülkemizde ve dünyanın en saygın noktalarında sorumluluklar almaya başladıkça bizim yüzümüz ağaracak, yaşayacağımız gurur daha büyük işlerin başarılmasında en büyük itici güç olacaktır. Bu duygu ve düşüncelerle en başta yarınlarımız olan siz öğrencilerimiz olmak üzere tüm Medipol ailesini saygı ve sevgiyle selamlıyor, mutluluk ve başarılarınızın daim olmasını diliyorum.

Prof. Dr. Erdoğan KUNTER

Sağlık Bilimleri Fakültesi Dekanı

BÖLÜM BAŞKANI'NIN MESAJI



Diyetisyenlik mesleği; toplumun beslenme durumunun, ülkenin besin ve beslenme plan ve politikalarının saptanması, yönlendirilmesi, besin analizleri, hastalıklara özgü diyetlerin düzenlenmesi, toplu beslenme hizmeti veren kuruluşlarda yemek servisinin yönetimi ve organizasyonu gibi çeşitli alanlarda çalışan, bilimsel araştırmalar yapabilen, sağlığın korunması ve geliştirilmesi ile hastalıkların tedavisi açısından toplumda yeterli ve dengeli beslenme bilincinin yerleşmesini sağlayan bir disiplindir.

Beslenme ve Diyetetik Bölümü olarak amacımız; Beslenme ve Diyetetik alanında uluslararası bilimsel standartlarda eğitim ve öğretim ile birlikte; etik anlayışa sahip, sorgulayıcı, insana ve çevreye duyarlı, topluma yararlı olmayı ilke olarak benimsemiş, birey ve toplumun yaşam boyu yeterli ve dengeli beslenmelerini sağlayarak yaşam kalitesinin artırılmasını hedefleyen ve tıbbi beslenme tedavisi ilkelerini uygulayan diyetisyenler yetiştirmektir. Beslenmenin; büyüme, gelişme, yaşam boyu sağlığın korunması, yaşam kalitesinin artırılmasındaki önemi anlaşıldıkça, diyetisyenlere gereksinim beslenmenin olduğu her alanda giderek artmaktadır.

Üniversitemiz eğitim ve öğretimdeki mükemmellik düzeyini sürdürmekte ve bölümümüz “akredite” bir bölüm olarak yol almanın gururunu yaşıyor. Siz değerli öğrencilerimizin öğrencilik sorumluluklarını yerine getirerek, mesleğimizi daha ileriye ve en iyiye birlikte taşıyacağımıza inanıyoruz.

“Besinler ilacınız, ilacınız besininiz olsun”

Hipokrat

Prof. Dr. Gülgün ERSOY

Beslenme ve Diyetetik Bölüm Başkanı

İSTANBUL MEDİPOL ÜNİVERSİTESİ
SAĞLIK BİLİMLERİ FAKÜLTESİ
BESLENME VE DİYETETİK BÖLÜMÜ ORGANİZASYON ŞEMASI

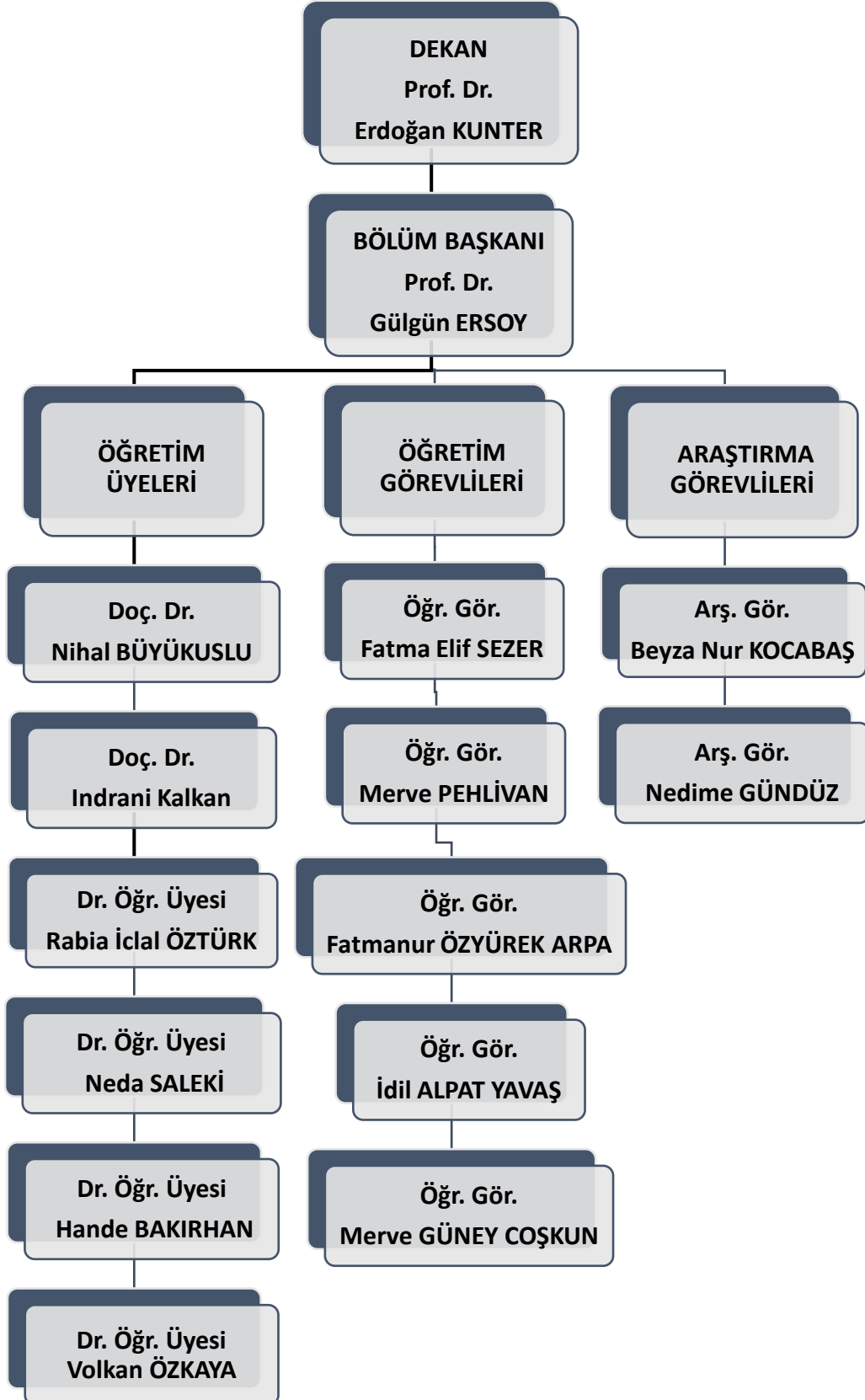

SAĞLIK BİLİMLERİ FAKÜLTESİ SEKRETERLİĞİ
(2. Kat D Koridoru)



Şafak AĞKOÇ
sagkoc@medipol.edu.tr



Yeşim ÖDMEN
yesimyucel@medipol.edu.tr



Seren EĞİLLİ
segilli@medipol.edu.tr



Ayşe ULAKÇI
aulakci@medipol.edu.tr



Merve İNANÇ
merve.inanc@medipol.edu.tr



BÖLÜMÜMÜZ AKADEMİK KADROSU

**SAĞLIK BİLİMLERİ FAKÜLTESİ
BESLENME VE DİYETETİK BÖLÜMÜ
AKADEMİK KADROSU
VE
BRANŞLARI
(İletişim Bilgileri)**



Prof. Dr. Gülgün ERSOY
Bölüm Başkanı
gersoy@medipol.edu.tr
Spor Beslenmesi



Doç. Dr. Nihal BÜYÜKUSLU
nbuyukuslu@medipol.edu.tr
Biyokimya



Doç. Dr. Indrani Kalkan
indrani.kalkan@medipol.edu.tr
Beslenme & Fizyoloji



Dr. Öğr. Üyesi Rabia İclal ÖZTÜRK
riozturk@medipol.edu.tr
Beslenme Bilimleri



Dr. Öğr. Üyesi Neda SALEKI
nyousefirad@medipol.edu.tr
Diyetetik



Dr. Öğr. Üyesi Hande BAKIRHAN
hande.bakirhan@medipol.edu.tr
Diyetetik / Toplum Beslenmesi



Dr. Öğr. Üyesi Volkan ÖZKAYA
volkan.ozkaya@medipol.edu.tr
Anne & Çocuk Beslenmesi



Öğr. Gör. Fatma Elif SEZER
fesezer@medipol.edu.tr
Çocuk Beslenmesi/Toplu Beslenme Sistemleri



Öğr. Gör. Merve PEHLİVAN
mervepehlivan@medipol.edu.tr
Çocuk Hastalıklarında Beslenme



Öğr. Gör. Fatmanur ÖZYÜREK ARPA
fozyurek@medipol.edu.tr
Toplum Beslenmesi



Öğr. Gör. İdil ALPAT YAVAŞ
ialpat@medipol.edu.tr
Toplum Beslenmesi



Öğr. Gör. Merve GÜNEY COŞKUN
merve.guney@medipol.edu.tr
Klinik Beslenme



Arş. Gör. Beyza Nur KOCABAŞ



Arş. Gör. Nedime GÜNDÜZ

BESLENME VE DİYETETİK NEDİR?

Beslenme; besinlerin üretiminden vücutta kullanılmasına kadar tüm aşamalarda insan besin ilişkisini inceleyen bir bilim dalıdır. Sağlığı korumak, geliştirmek ve yaşam kalitesini yükseltmek için vücudun gereksinimi olan besin öğelerini yeterli miktarlarda ve uygun zamanlarda almak için bilinçli yapılması gereken bir davranıştır.

Diyetetik ise, besinlerin hastalıklardan korunma ve tedavisinde yapılacak tıbbi beslenme tedavisi planını temel alır.

DİYETİSYEN KİMDİR?

Diyetisyen; sağlıkla ilgili herhangi bir yüksek öğretim kurumunun en az 4 yıllık Beslenme ve Diyetetik eğitim-öğretim programını tamamlayarak **“Beslenme ve Diyetetik Lisans Diploması”** ile **“Diyetisyen”** unvanı alarak diyetisyenlik mesleğini yapmaya ve uygulamaya hak kazanan kişidir.

Diyetisyen; bireyi ve toplumu beslenme ve diyet konusunda bilinçlendiren kişidir.



DİYETİSYENLERİN ÇALIŞMA ALANLARI

Hastanelerde klinik diyetisyeni;

- Diyabet diyetisyenliği,
- Obezite diyetisyenliği,
- Renal diyetisyenlik,
- Onkoloji diyetisyenliği,
- Enteral-parenteral ünite diyetisyenliği,
- Poliklinik diyetisyenliği...

Toplu beslenme yapılan kurumlarda yönetici diyetisyeni;

- Otel yiyecek servislerinde,
- Yaşlı bakım evlerinde,
- Yemek fabrikalarında,
- Bankalarda, çocuk yuvalarında, okullarda...

Toplum sağlığı diyetisyeni;

- Aile ve toplum sağlığı merkezlerinde,
- Besin endüstrisinde (ürün danışmanı olarak),
- Özel danışmanlık ofislerinde,

Eğitim kurumlarında eğitici diyetisyen, araştırma kurumlarında araştırmacı diyetisyen, sağlık kulüpleri, spor federasyonları, fitness merkezlerinde danışman, gazete, dergi yazarlığı, radyo, TV gibi medya programlarında danışman ve program yapımcısı olarak çalışmakta ve geleceğin meslekleri arasında yer almaktadır.



BESLENME VE DİYETETİK LİSANS PROGRAMI

Geniş ve kapsamlı müfredatı ile öğrencilerin teorik bilgi ve pratik becerilerle donanımlı birer diyetisyen olarak mezun olmalarını hedefleyen dört yıllık bir eğitim ve öğretim sunmaktadır.

BÖLÜMÜN TANITIMI

İstanbul Medipol Üniversitesi, Sağlık Bilimleri Fakültesi Beslenme ve Diyetetik Bölümü 2010-2011 döneminde Unkapanı yerleşkesinde ilk öğrencilerini alarak eğitim ve öğretime başlamıştır. Eğitim ve öğretim sürecini 2012-2013 döneminde Kavacık Yerleşkesi Kuzey Kampüsü'ne taşınarak devam ettiren Beslenme ve Diyetetik Bölümü, 2016-2017 eğitim ve öğretim döneminde Kavacık Yerleşkesi Güney Kampüsü'ne yerleşmiştir. Bölümümüz ilk mezunlarını 2013-2014 eğitim ve öğretim yılının sonunda vermiştir. Yüksek lisans programı 2013 yılında, doktora programı ise 2014 yılında açılmıştır. Bölümümüz Sağlık Bilimleri Eğitim Programları Değerlendirme ve Akreditasyon Derneği (SABAK) tarafından yapılan değerlendirme sonucunda 2025 yılına kadar akredite edilmiştir.

Lisans ve lisansüstü düzeyde eğitim-öğretim ve araştırma faaliyetlerini sürdüren Beslenme ve Diyetetik Bölümü, kuruluşundan itibaren alanındaki gelişmelere uyum sağlayan, bilim üreten ve paylaşan, gelişen ve güncellenen bir bölüm olarak faaliyetlerine devam etmektedir.

İstanbul Medipol Üniversitesi Sağlık Bilimleri Fakültesi Beslenme ve Diyetetik Bölümü tarafından 2013 yılından itibaren her yıl düzenli olarak "KAĞIT HELVA" Beslenme Kültürü Dergisi ilk öğrenci dergisi olarak yayınlanmaktadır. Güncel bilimsel, kültürel ve aktüel bilgileri, etkinlikleri ve alanımızda önemli görevler üstlenen meslektaşlarımız ile yapılan röportajları paylaşarak öğrenciler ve meslektaşlarımızla ortak buluşma noktasını oluşturmaktadır.

KAĞIT HELVA 01

MAYIS 2013
SÖZLEŞME KÜLTÜRÜ ÇERÇEVESİNDE

MEDİPOL UNV. İZMİR

Doğru beslenme alışkanlıkları sağlıklı yaşamın temelidir. Beslenme alışkanlıklarını doğru şekilde oluşturmak, gebelikten doğum sonuna kadar sağlıklı bir yaşam için önemlidir.

Doğru beslenme alışkanlıkları sağlıklı yaşamın temelidir. Beslenme alışkanlıklarını doğru şekilde oluşturmak, gebelikten doğum sonuna kadar sağlıklı bir yaşam için önemlidir.

1963 - 1964 - 1965 - 1966

KAĞIT HELVA 02

MAYIS 2014
SÖZLEŞME KÜLTÜRÜ ÇERÇEVESİNDE

MEDİPOL UNV. İZMİR

Prof. Dr. Neviz Çeliker, "Omega-3 Yağ Asitleri" üzerine yaptığı çalışmalarıyla, Omega-3 yağ asitlerinin sağlık üzerindeki etkilerini araştırmıştır.

Doğru beslenme alışkanlıkları sağlıklı yaşamın temelidir. Beslenme alışkanlıklarını doğru şekilde oluşturmak, gebelikten doğum sonuna kadar sağlıklı bir yaşam için önemlidir.

KAĞIT HELVA 03

MAYIS 2014
SÖZLEŞME KÜLTÜRÜ ÇERÇEVESİNDE

MEDİPOL UNV. İZMİR

Doğru beslenme alışkanlıkları sağlıklı yaşamın temelidir. Beslenme alışkanlıklarını doğru şekilde oluşturmak, gebelikten doğum sonuna kadar sağlıklı bir yaşam için önemlidir.

KAĞIT HELVA 04

EYLÜL 2015
SÖZLEŞME KÜLTÜRÜ ÇERÇEVESİNDE

MEDİPOL UNV. İZMİR

Prof. Dr. Turgut Özlü, "Sağlıklı Yaşam İçin Beslenme" üzerine yaptığı çalışmalarıyla, sağlıklı yaşam için beslenmenin önemini vurgulamıştır.

KAĞIT HELVA 05

EYLÜL 2017
SÖZLEŞME KÜLTÜRÜ ÇERÇEVESİNDE

MEDİPOL UNV. İZMİR

Prof. Dr. Mustafa Toprak, "Beslenme" üzerine yaptığı çalışmalarıyla, beslenmenin sağlık üzerindeki etkilerini araştırmıştır.

KAĞIT HELVA 06

EYLÜL 2019
SÖZLEŞME KÜLTÜRÜ ÇERÇEVESİNDE

MEDİPOL UNV. İZMİR

Doğru beslenme alışkanlıkları sağlıklı yaşamın temelidir. Beslenme alışkanlıklarını doğru şekilde oluşturmak, gebelikten doğum sonuna kadar sağlıklı bir yaşam için önemlidir.

KAĞIT HELVA 07

EYLÜL 2020
SÖZLEŞME KÜLTÜRÜ ÇERÇEVESİNDE

MEDİPOL UNV. İZMİR

Doğru beslenme alışkanlıkları sağlıklı yaşamın temelidir. Beslenme alışkanlıklarını doğru şekilde oluşturmak, gebelikten doğum sonuna kadar sağlıklı bir yaşam için önemlidir.

İstanbul Medipol Üniversitesi Sağlık Bilimleri Fakültesi Beslenme ve Diyetetik Bölümü'nün kurulduğu günden bu güne gerçekleştirdiği tüm sosyo-kültürel, bilimsel ve kariyer geliştirme aktivitelerini "ALMANAK" ile öncelikle 2010-2020 olarak 10 yıllık ve sonrasında her yıl olacak şekilde derleyerek yayınlamaktayız.

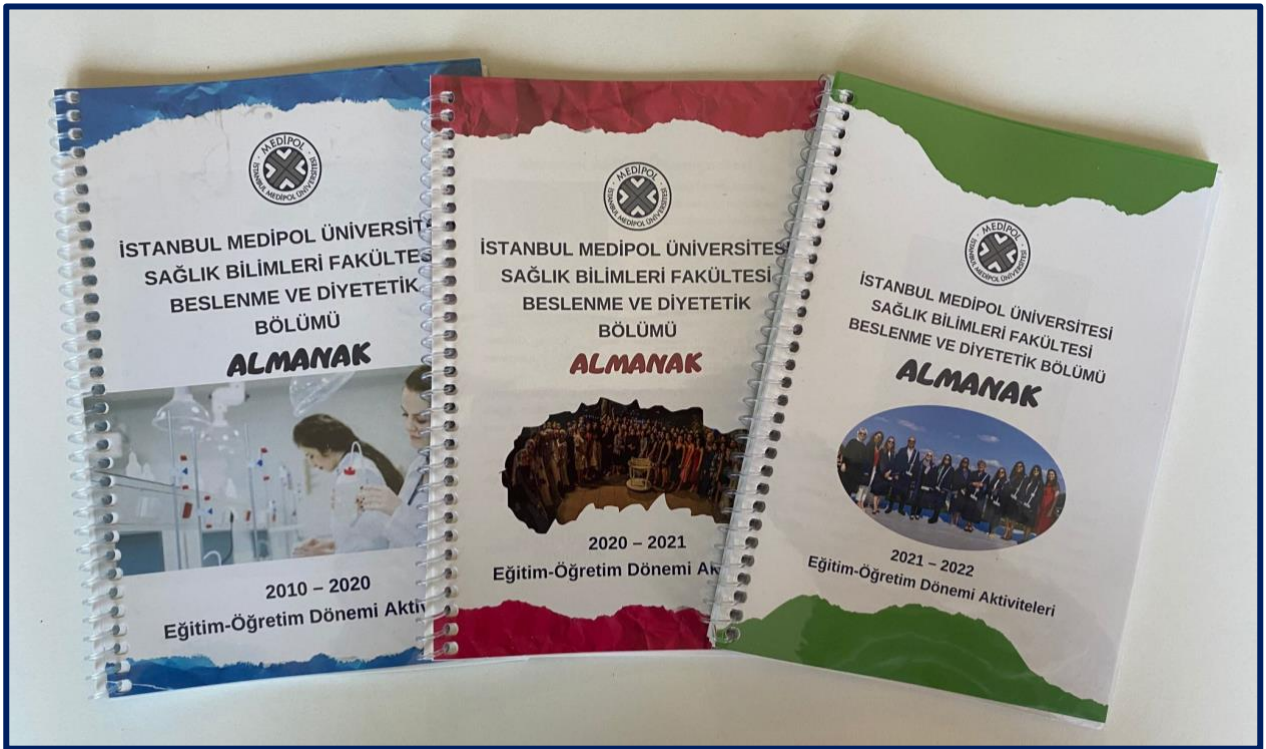

PROGRAMIN AMACI

Beslenme ve Diyetetik Bölümü olarak amacımız; yaşam boyu toplumun yeterli ve dengeli beslenme ile sağlığının korunması, yaşam kalitesinin artırılması, hastalıkların tedavisi amacıyla beslenme ve besinler ile ilgili bilimsel ilkeleri uygulayacak insan gücünü yetiştirmek ve bu alanda bilim ve teknolojiye dayalı uluslararası standartlarda eğitim, öğretim ve araştırma yapmaktır.

MEZUNİYET KOŞULLARI

Programda öngörülen tüm dersleri ve uygulamaları başarıyla tamamlayan ve toplam en az 240 AKTS almış ve genel ağırlıklı not ortalaması (GANO) en az 2,00 olan öğrenciler, lisans diploması almaya hak kazanır. Mezuniyet başarı derecesi GANO ile belirlenir.

PROGRAM MÜFREDATI

Lisans programında öğrenciler;

Birinci yıl;

- Anatomi,
- Fizyoloji,
- Genel Kimya,
- Organik Kimya,
- Tıbbi Biyoloji ve Genetik gibi temel bilimlere ait dersleri alır.



İkinci yıl;

- Besin Kimyası ve Analizleri,
- Genel Mikrobiyoloji,
- Beslenme Biyokimyası,
- Beslenme İlkeleri gibi mesleki bilgiyi geliştiren dersler alır.



Üçüncü yıl;

- Toplu Beslenme,
- Hastalıklarda Diyet Tedavisi,
- Ana-Çocuk Beslenmesi gibi mesleki dersleri alır.

Ayrıca mesleki bilgilerine destek olacak seçmeli ve uygulamalı dersler alınmaya her iki dönemde de devam edilir ve yaz döneminde saha uygulaması yapılır.

Dördüncü yıl;

- Öğrenciler edindikleri mesleki bilgileri, uygulamalı olarak klinik ve diğer kurumlarda (hastaneler, aile sağlığı merkezleri) uygular.
- Dördüncü yılda, öğrenciler ayrıca güncel konularda seminer ve mezuniyet projesi (tez) hazırlar.

Beslenme ve Diyetetik Bölümü'nün dört yıllık müfredat programı aşağıda tabloda verilmiştir.

BESLENME VE DİYETETİK BÖLÜMÜ DÖRT YILLIK MÜFREDAT PROGRAMI

1. SINIF		2. SINIF	
GÜZ	BAHAR	GÜZ	BAHAR
Anatomi I	Anatomi II	İngilizce III	İngilizce IV
Genel Kimya	Fizyoloji	Beslenme İlkeleri I	Beslenme İlkeleri II
Tıbbi Biyoloji ve Genetik	Tıbbi İlk Yardım	Genel Mikrobiyoloji	Beslenme Biyokimyası II
Bilgi Teknolojileri ve Araçları I	Bilgi Teknolojileri ve Araçları II	Beslenme Biyokimyası I	Besin Kimyası ve Besin Analizleri II
Genel İktisat	Organik Kimya	Besin Kimyası ve Besin Analizleri I	Besin Mikrobiyolojisi ve Besin Güvenliği
Sağlık Hizmetlerinde İletişim	Dünya Mutfağı	Beslenme Biliminin Temelleri	Fiziksel Aktivite ve Sağlık
Mesleki Oryantasyon	Besinlere Giriş	Psikolojiye Giriş	Çocuk Gelişimi
Atatürk İlkeleri ve İnkılap Tarihi I	Davranış Bilimleri	Kadın Sağlığında Temel İlkeler	Beslenme Eğitimi
Türk Dili I	İnsan Kaynakları Yönetimi	Sosyal ve Kültürel Antropolojiye Giriş	Beslenme Antropolojisi
İngilizce I	Türk Dili II	Eatoloji	Besin Teknolojisi
	Atatürk İlkeleri ve İnkılap Tarihi II		Kronik Hastalıkların Patofizyolojisi
	İngilizce II		
3. SINIF		4. SINIF	
GÜZ	BAHAR	GÜZ	BAHAR
Hastalıklarda Diyet Tedavisi I	Hastalıklarda Diyet Tedavisi II	Mezuniyet Projesi	Mezuniyet Projesi
Toplu Beslenme Sistemleri I	Çocuk Hastalıklarında Beslenme	Klinik Beslenme Çocuk Uygulaması	Klinik Beslenme Çocuk Uygulaması
Ana ve Çocuk Beslenmesi	Toplu Beslenme Sistemleri II	Klinik Beslenme Erişkin Uygulaması	Klinik Beslenme Erişkin Uygulaması
Toplum Beslenmesi	Biyoistatistik	Toplu Beslenme Sistemleri Uygulaması	Toplu Beslenme Sistemleri Uygulaması
Akademik Çeviri ve Yazma Becerileri	Beslenme Durumu Saptama Yöntemleri	Elektif Uygulaması	Elektif Uygulaması
Besin Kontrolü ve Mevzuatı	Besin İlaç Etkileşimi	Toplum Sağlığı Beslenme Uygulaması	Sağlık Bilimlerinde Etik
Demografik Yapı ve Sağlık	Onkolojik Hastalıklarda ve Transplantasyonda Tıbbi Beslenme Tedavisi	Beslenme Danışmanlığı ve İletişim Becerileri	İşletme Muhasebesi
Dietetics	Besin Destekleri	Bariatrik Cerrahi ve Beslenme	Enteral Parenteral Beslenme
İşlevsel Besinler ve Sağlık	Sporcu Beslenmesi	Araştırma Yöntemleri	Beslenme Psikolojisi
Türk Mutfağı		Özel Durumlarda Beslenme	Alternatif Diyetler
		Yaşlılıkta Beslenme	
		Seminer	
		Beslenme ve Genetik	

BÖLÜM ÖĞRETİM ELEMANLARININ VERDİĞİ DERSLER

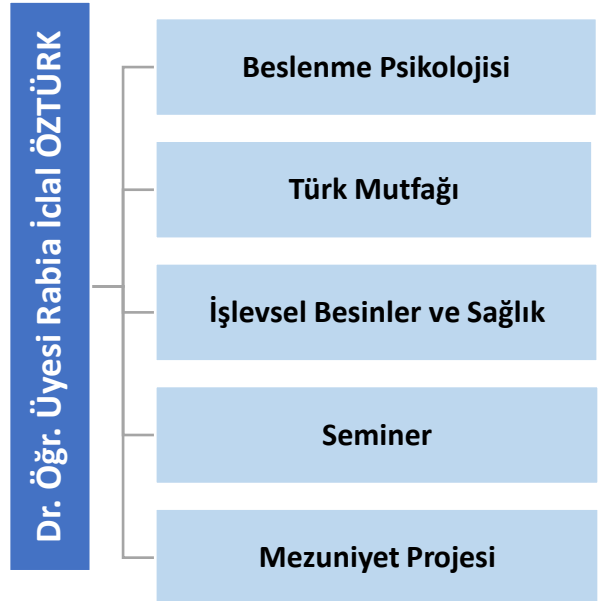
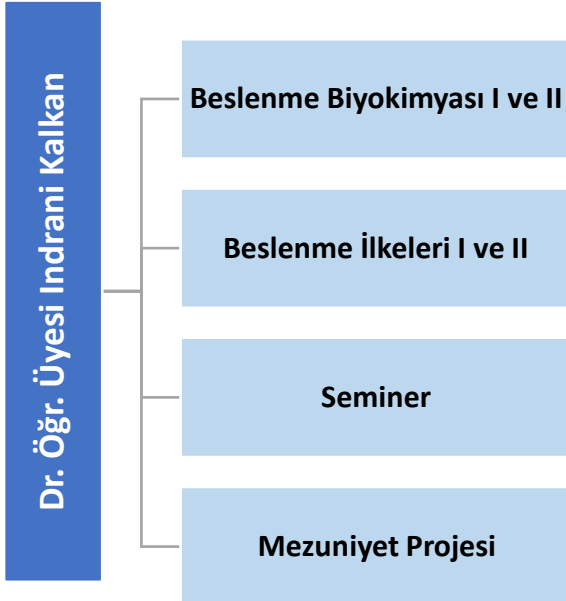
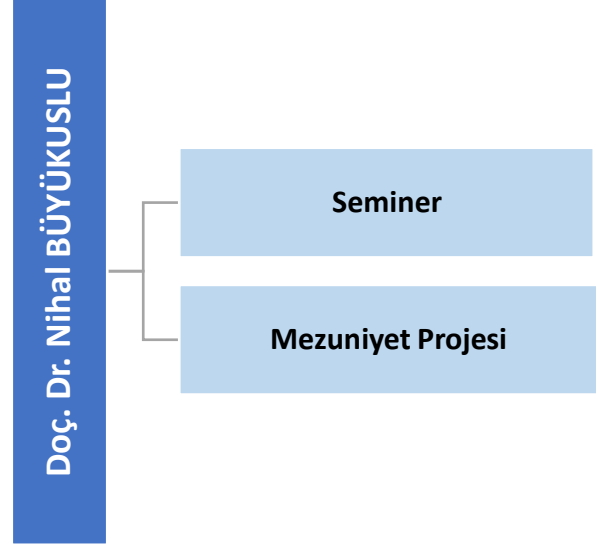
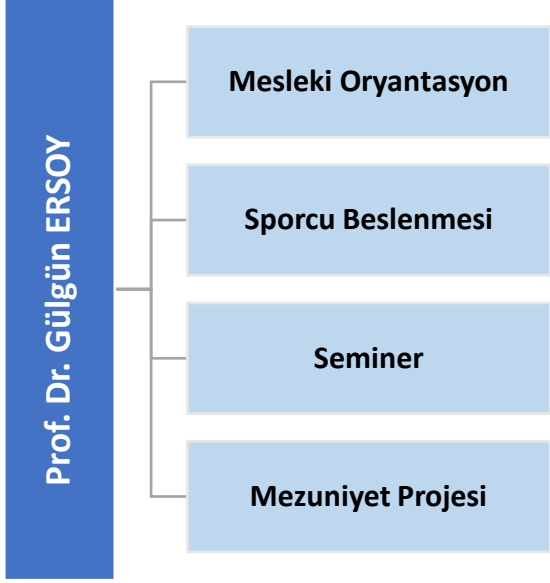

Dr. Öğr. Üyesi Neda SALEKİ



Dr. Öğr. Üyesi Hande Bakırhan



Dr. Öğr. Üyesi Volkan ÖZKAYA

Beslenme Eğitimi

Demografik Yapı ve Sağlık

Ana ve Çocuk Beslenmesi

Çocuk Hastalıklarında Beslenme

Toplum Sağlığı Beslenme Uygulaması

Klinik Beslenme Çocuk Uygulaması

Seminer

Mezuniyet Projesi

Öğr. Gör. Fatma Elif SEZER

Toplu Beslenme Sistemleri I ve II

Beslenme Antropolojisi

Toplum Sağlığı Beslenme Uygulaması

Toplu Beslenme Sistemleri Uygulaması

Seminer

Mezuniyet Projesi

Öğr. Gör. Merve PEHLIVAN

Ana ve Çocuk Beslenmesi

Çocuk Hastalıklarında Beslenme

Akademik Çeviri ve Yazma Becerileri

Onkolojik Hastalıklar ve Transplantasyonda Tıbbi Beslenme Tedavisi

Toplum Sağlığı Beslenme Uygulaması

Klinik Beslenme Çocuk Uygulaması

Seminer

Mezuniyet Projesi

Öğr. Gör. Fatmanur ÖZYÜREK ARPA

Besin Kimyası I ve II

Besinlere Giriş

Toplum Sağlığı Beslenme Uygulaması

Klinik Beslenme Erişkin Uygulaması

Seminer

Mezuniyet Projesi

Öğr. Gör. İdil ALPAT YAVAŞ

**Besin Kimyası I ve II Uygulama
Asistanlığı**

**Toplu Beslenme Sistemleri
Uygulaması**

**Toplum Sağlığı Beslenme
Uygulaması**

Seminer

Mezuniyet Projesi

Öğr. Gör. Merve GÜNEY COŞKUN

**Beslenme İlkeleri I ve II Uygulama
Asistanlığı**

**Toplum Sağlığı Beslenme
Uygulaması**

Seminer

Mezuniyet Projesi

Elektif Staj Uygulaması

DANIŞMAN ÖĞRETİM ELEMANLARI

2. Kat D Koridoru



1. SINIF DANIŞMANLARI

Doç. Dr. İndrani KALKAN
Dr. Öğr. Üyesi Rabia İclal ÖZTÜRK



2. SINIF DANIŞMANLARI

Öğr. Gör. Fatmanur ÖZYÜREK ARPA
Öğr. Gör. Merve GÜNEY COŞKUN



3. SINIF DANIŞMANLARI

Öğr. Gör. Merve PEHLİVAN
Öğr. Gör. İdil ALPAT YAVAŞ

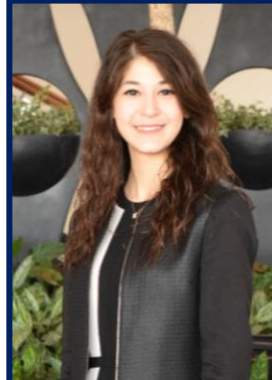

4. SINIF DANIŞMANLARI

Öğr. Gör. Fatma Elif SEZER
Dr. Öğr. Üyesi Hande BAKIRHAN

İSTANBUL MEDİPOL ÜNİVERSİTESİ LİSANS ÖĞRENCİLERİ İÇİN YÖNETMELİK BİLGİLERİ

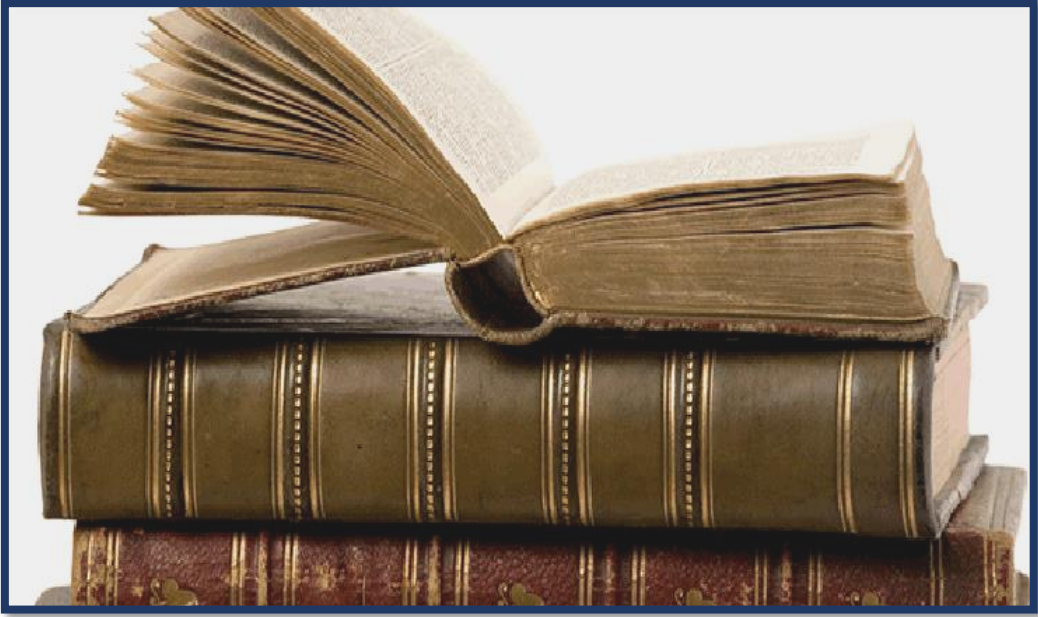

A. Ders Seçimi, Ders Ekle-Çıkar

- Üniversitemiz lisans öğrencileri güz dönemi ders seçim işlemleri her yıl akademik takvimde ilan edilen tarihler arasında MEBİS'ten yapılır.
- Öğrencilerin ders alma işlemleri, danışmanlarının yardımı ile her yarıyıl başında yapılır.
- Öğrenciler kayıtlı oldukları birimin programında öngörülen tüm dersleri almakla yükümlüdür. Ancak, eşdeğer dersin verildiği birimlerden de bu ders alınabilir.
- Öğrenciler, kayıtlı oldukları bölüm veya programın ders programında yer almayan isteğe bağlı seçmeli derslere kayıt yaptırabilir. Bu derslerden alınan not, öğrencinin başarı durumunun ve genel not ortalamasının hesabında dikkate alınır.
- Öğrenciler, akademik takvimle belirlenen süreler içinde yazılı olarak başvurmaları hâlinde, danışmanlarının uygun görüşü ve bölüm başkanının onayı ile kayıtlı oldukları derslerden çekilebilir. Bir öğrenci başarısız olduğu derslerden çekilemez.
- Ders ekleme-silme işlemleri her yıl akademik takvimde ilan edilen tarihler arasında yapılır.
- Eğitim-öğretim programlarından kaldırılan derslerden başarısız olanlar, bu derslerin yerine konulan dersleri alır. Bu derslerin yerine ders konulmaması halinde programdan kaldırılan derslerden sorumlu tutulmazlar, ancak mezun olabilmeleri için, gerekli AKTS krediyi tamamlamak zorundadır.
- 2022-2023 eğitim öğretim yılında çevrimiçi dersler Microsoft Teams platformu üzerinden gerçekleştirilecektir.

B. Devamsızlıklar

- Öğrencilerin uzaktan eğitim yoluyla verilen dersler haricindeki derslere, laboratuvarlara, uygulamalara ve öğretim elemanları tarafından uygun görülen diğer çalışmalara devam etmeleri zorunludur. Senato tarafından aksine bir karar alınmadıkça, devamsızlık sınırlarının belirlenmesi ile öğrencilerin devam durumlarının izlenmesi ilgili öğretim üyesinin sorumluluğundadır. Ancak devam zorunluluğu teorik dersler için %70, uygulamalı dersler için %80'den fazla olamaz.

- Öğretim elemanı tarafından devamsızlık sınırını aştığı belgelenen öğrenciler o dersin genel sınavına alınmaz.

C. Danışmanlıklar

- Danışmanlar, öğrencilere akademik konularda rehberlik, üniversite hayatına uyum, kariyer planlama, doğru bilgilendirme gibi çeşitli konularda yardımcı olmaktadır. Öğrencinin akademik performansını izleyerek, danışmanlığın etkili bir şekilde yürütülebilmesi için öğrenci ile düzenli iletişim halindedir. Her yarıyılın başında akademik takvime göre öğrencilerin MEBİS üzerinden ders seçme ve ders kayıtlarını denetleyerek yol göstermekte, sorun ve sorularına yardımcı olmaktadır.

D. Dördüncü Sınıf Klinik Uygulamalar

- Uygulamanın başlangıcında uygulama boyunca hazırlamak üzere “Uygulama Defteri”ni almak,
- Uygulama yaptığı kurumun çalışma ve güvenlik kurallarına, düzen ve disiplinine uymak,
- Uygulama yapılan birimin mesai saatlerine uymak ve “Öğrenci Devam Formu”nu imzalamak,
- Mesleğin gerektirdiği kılık kıyafet kurallarına uymak,
- Uygulama alanında kendilerinden istenen görev ve sorumlulukları yerine getirmek,
- Uygulama alanında iyi ve olumlu ilişkiler içinde olmak,
- Uygulama alanında her türlü araç ve gereci dikkatli kullanmaya özen göstermek,
- Uygulama yürütücüsünün gözetiminde uygulamaya katılmak,
- Uygulama alanını uygulama sorumlusunun izni olmadan değiştirmemek,
- Uygulama alanından uygulama yürütücüsünün izni olmadan ayrılmamak,
- “Uygulama Defterini” hazırlayıp doldurarak uygulama sorumlusuna teslim etmek öğrencinin sorumluluklarındandır.

E. Uygulama Yapılan Anlaşmalı Kurumlar

- T.C. Sağlık Bakanlığı-Kamu Hastaneleri
- Medipol Mega Üniversite Hastanesi
- Esenler Medipol Üniversitesi Hastanesi
- Koşuyolu Medipol Hastanesi
- Medipol Üniversitesi Çamlıca Hastanesi
- Medipol Üniversitesi Sefaköy Hastanesi
- Medipol Üniversitesi Pendik Hastanesi
- Bahçelievler Özel Nisa Hastanesi
- İETT

F. Uygulama Yapacak Öğrencilerden İstenilen Evraklar

- Öğrenci Belgesi
- Nüfus Cüzdanı Fotokopisi
- SGK İşe Giriş Belgesi
- İş Sağlığı Güvenliği Eğitim Belgesi
- Sağlık Kurulu Raporu

G. Derslikler ve Uygulama Laboratuvarları

Beslenme ve Diyetetik Bölümü'nün

- 1. sınıf dersliği 2B02,
- 2. sınıf dersliği 2B05,
- 3. sınıf dersliği 3B01 numaralı dersliklerdir.

Beslenme İlkeleri I-II, Genel Mikrobiyoloji, Besin Mikrobiyolojisi ve Besin Güvenliği ve Beslenme Durumu Saptama Yöntemleri derslerinin uygulamalarının yapıldığı **“Besin Hazırlama ve Pişirme Laboratuvarı”**, **“Mikrobiyoloji Laboratuvarı”** **“Antropometri Laboratuvarı”** B4 katında bulunmaktadır. Genel Kimya ve Besin Kimyası ve Analizleri I-II derslerinin uygulamaları ise 6. katta bulunan **“Analitik Kimya Laboratuvarı”**nda gerçekleştirilmektedir.



Besin Hazirlama ve Pıřirme Laboratuvarı



Antropometri Laboratuvarı



Mikrobiyoloji Laboratuvarı

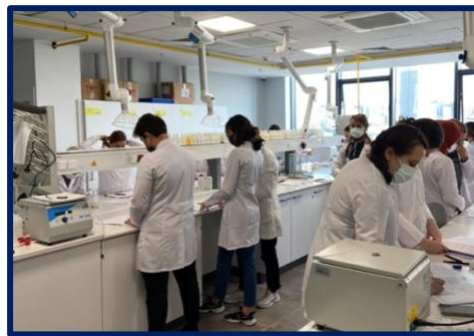

Analitik Kimya Laboratuvarı

H. Öğrencilerin Uyması Gereken Sınav Kuralları

- Öğrenciler, sınav başlamadan önce sınav salonunda hazır bulunmak zorundadır. Sınav başladıktan sonra sınav salonuna giriş yapan öğrencilerin sınava kabulü öğretim elemanının takdirindedir.
- Öğrenciler, sınav süresi boyunca, sınavda görevli öğretim elemanının sınav düzenine dair talimat ve uyarılarına uymak ile yükümlüdürler; aksine bir davranış disiplin soruşturması çerçevesinde değerlendirilir.
- Sınav salonuna öğrenci kimliği ve kalem, silgi gibi sınavda kullanılacak gereçler ile öğretim elemanı tarafından kullanılmasına izin verilmiş kaynaklar getirilebilir. Salona, bu sıralananlar dışında herhangi bir eşyanın (cep telefonu, bluetooth kulaklık, haberleşme cihazları, ders notları ve kitapları, vb.) getirilmesi durumunda bunlar öğrencilerin sınav sırasında ulaşamayacakları bir yere konulmalıdır. Sınav gözetmenleri cep telefonu, ders notları ders kitapları, diğer eşya ve malzemeleri sınav düzeni için gözetim altına alırlar. Sınav esnasında cep telefonu ve tablet PC gibi iletişim araçları ile meşgul olan öğrenciler hakkında kopya muamelesi yapılır.
- Öğrenciler zorunlu bir neden olmaksızın, sınav kâğıtlarını teslim etmeden sınav salonundan çıkamazlar. Öğrenci, zorunlu bir nedenle sınav salonunu terk etmesi gerektiğinde zorunluluk durumunu sınav gözetmenine bildirir; salondan ancak sınav gözetmeni refakatinde çıkabilir. Bu duruma uygun davranmayan öğrenci hakkında tutanak düzenlenir.
- Öğrenciler sınav evrakını teslim ederken, kimlik bilgilerinin ve imzalarının bu belgelerde yer aldığını kontrol etmelidir.
- Sınav süresinin bitiminde sınav evrakı eksiksiz olarak sınav gözetmenlerine teslim edilmiş olmalıdır. Sınav evrakını teslim etmeyen öğrenciler hakkında tutanak düzenlenir.
- Sınav evrakını teslim ederek salonu terk eden öğrenci sınav salonuna tekrar giremez. Bu kurala aykırı davranan öğrenciler hakkında tutanak düzenlenir.
- Çoktan seçmeli test şeklinde yapılan sınavlarda öğrenciler tüm cevap kâğıtlarının teslim edildiği doğrulandıktan sonra salonu terk edebilir.
- Çevrimiçi derslerin sınav kuralları İMÜ Sınav Komisyonu tarafından belirlenmekte ve ilan edilmektedir.

I. Sınavlar ve Ders Başarı Durumları

- Sınavlar; ara sınav, genel sınav, bütünleme sınavı, muafiyet sınavı, mazeret sınavı ve üç ders sınavından oluşur. Bu sınavlar online/yazılı, sözlü veya hem yazılı hem sözlü ve/veya uygulamalı olarak yapılabilir.
- Öğrencinin ders notu ortalamasını ara sınav %40, genel sınav %60 oranında etkiler.

Bütünleme sınavı, genel sınav yerine geçer.

- Tüm dersler için geçerli olmak üzere, genel sınavdan en az 50 puan alamayan öğrenci o dersten başarısız sayılır. Dersten başarılı olmak için dönem sonunda en az 60 puan 2,27 başarı katsayısına sahip olmak gerekir.

Derslerde alınan puanların, harf notu ve başarı katsayısı aşağıdaki tabloda verilmiştir.

Puanlar	Harfli Başarı Notu	Başarı Katsayısı	Derecesi
95-100	A	3,77-4,00	Pekiyi
90-94	A-	3,55-3,76	Pekiyi
85-89	B+	3,34-3,54	Pekiyi
80-84	B	3,13-3,33	İyi
75-79	B-	2,91-3,12	İyi
70-74	C+	2,70-2,90	İyi
65-69	C	2,48-2,69	Orta
60-64	C-	2,27-2,47	Orta
0-59	F	(F1-F2)	Geçmez

Tabloda belirtilen (F1) ve (F2) başarı katsayılarından;

- a) F1: Derse devam ettiği hâlde geçer not alamayan öğrencilere,
- b) F2: Devamsızlık nedeniyle dersten kalan öğrencilere verilen harf notudur.

J. Çift Anadal ve Yandal Programı

Çift anadal bir diploma programıdır, yandal ise sertifika programıdır.

Çift Anadal Diploma Programı

- Öğrenci ikinci anadal diploma programına, anadal lisans diploma programında en erken üçüncü yarıyılın başında, en geç ise dört yıllık programlarda beşinci yarıyılın başında, beş yıllık programlarda yedinci yarıyılın başında, altı yıllık programlarda ise dokuzuncu yarıyılın başında, en geç üçüncü yarıyılın başında başvurabilir.

Öğrencinin çift anadal diploma programına başvurabilmesi için;

- Başvurduğu yarıyla kadar kayıtlı olduğu anadal programında aldığı tüm dersleri başarıyla tamamlamış olması,
- Başvuru sırasındaki ağırlıklı genel not ortalamasının en az 2,70 (100 üzerinden 70) olması ve anadal diploma programının ilgili sınıfında başarı sıralaması itibariyle en üst %20'de bulunması gerekir.
- Başarı sıralamasının %20'sinde yer almayan öğrencilerden çift anadal yapılacak programın ilgili yıldaki taban puanından az olmamak üzere puana sahip olanlar da çift anadal programına başvurabilirler.

Çift anadal diploma programına başvurular, akademik takvimde belirtilen tarihte, başvuru formu ve not döküm belgesi ile ilgili Dekanlığa/Müdürlüğe yapılır.

Yandal Sertifika Programı

- Yandal programlarının kontenjanları, ilgili programın açılmasına karar veren yönetim kurulu tarafından belirlenir.
- Öğrenci, duyurulmuş olan yandal programına, kayıtlı olduğu lisans programının en erken üçüncü ve en geç altıncı yarıyılın başında başvurabilir.
- Yandal sertifika programına başvuranlar, başvuru formu ve not durum belgesi ile ilgili Dekanlığa/Müdürlüğe yapılır.

Yandal Sertifika Programına başvurabilmesi için;

- Öğrencinin başvurduğu yarıyla kadar kayıtlı olduğu lisans programında aldığı tüm kredili dersleri başarıyla tamamlamış olması,
- Başvurusu sırasındaki ağırlıklı genel not ortalamasının en az 2,48 (100 üzerinden 65) olması gerekir.

Yandal Programına başvuran sayısının fakülte/yüksekokul tarafından duyurulmuş olan kontenjanı aşması durumunda;

- Genel ağırlıklı not ortalaması yüksek olana öncelik tanınır.
- Genel ağırlıklı not ortalaması eşit olduğunda,

1) Öğrenci Seçme ve Yerleştirme Sistemi (ÖSYS) ile yerleşen öğrencilerin yerleştirme puanına bakılarak yüksekten düşüğe doğru sıralanır.

2) Yurt dışı öğrenci kontenjanından yerleştirilen öğrencilerin sırası ile Dönem Ağırlıklı Not Ortalamasına eşitliğin devamı durumunda ortak zorunlu- seçmeli derslerin dışındaki derslerdeki Dönem Ağırlıklı Not Ortalamasına bakılarak sıralanır.

Yandal Programına kabul işlemi, Fakülte/Yüksekokul Yönetim Kurulu kararı ile kesinleşir.

K. ERASMUS

ERASMUS Değişim Programı, Türkiye’de Avrupa Birliği Bakanlığı’na bağlı Ulusal Ajans tarafından koordine ve finanse edilen, yükseköğretim kurumlarının iş birliğini ve öğrenci ve akademisyenlerin kısa süreli olarak bu iş birliği çerçevesinde farklı ülke ve üniversitelerde deneyim kazanmasını teşvik eden Avrupa Birliği projesidir. Bu proje kapsamında;

- Öğrenciler eğitim için gidilen üniversiteye eğitim ücreti ödemezler.
- ÖSYM burslu öğrenciler hariç, değişim programına katılan öğrenciler kayıt ücretlerini Medipol Üniversitesi’ne öderler.
- Yurt dışında geçirilecek süre için kayıt dondurulamaz.
- ERASMUS çerçevesinde yurt dışına giden öğrenciler dil konusunda yeterli olmalıdır.
- Almanca, İngilizce ve Fransızca gibi yaygın olan diller dışındaki Avrupa dilleri için akademik dönem öncesinde veya beraberinde düzenlenebilecek yoğun dil kurslarına üç haftadan sekiz haftalık süreye kadar (düzenlenen kurslara gidilen ülkenin Ulusal Ajansları tarafından) mali destek sağlanmaktadır.
- ERASMUS programı öğrenim hareketliliği kapsamında öğrenciler akademik yılın bir ya da iki dönemini anlaşma sağlanan bir başka yükseköğretim kurumlarında tamamlayabilirler.
- Değişim programında alınacak derslerin Medipol Üniversitesi’ndeki karşılıkları önceden saptanır.

- Başarılı olunan dersler deęişim programı sonrasında Medipol Üniversitesi'ne transfer edilir.
- ERASMUS programı staj hareketlilięi kapsamında en az 2 ayını anlařma saęlanan bir başka yükseköęretim kurumlarında ya da işletmelerde tamamlayabilir.
- Staj yapılacak kurum veya işyerini bulma, gerekli tüm sigortaları yaptırma vb. işlemler öğrencinin sorumluluęundadır.
- Mezun durumundaki öğrenciler, aktif öğrenci durumunda iken başvurmaları halinde mezun olduktan 12 ay sonrasına kadar staj programından faydalanabilir.
- Öğrenciler, yurtdışında yaşamanın ekstra maliyetine yardımcı olması amaçlı ERASMUS hibesine başvurabilir.
- ERASMUS öğrencisi olarak seçilen her öğrenci hibe alamayabilir, gidilecek ülkedeki yaşam masrafları, ulaşım, saęlık sigortası, vize ücretleri gibi ücretler öğrenciye aittir.

Öğrencinin Erasmus programına başvurabilmesi için;

1. Programa başvuracak öğrencinin, T.C. vatandaşı ve/veya başka ülkelerin vatandaşı olmakla birlikte Üniversitemizin örgün eğitim kademelerinde kayıtlı, tam zamanlı öğrenci olması gerekmektedir.
2. Öğrencinin başvurduęu tarihten önceki yarıyıl/yıl sonu itibariyle genel ağırlıklı not ortalamasının ön lisans ve lisans öğrencileri için en az 2,20/4,00; lisansüstü öğrencileri için en az 2,50/4,00 olması gerekmektedir.
3. Zorunlu yabancı dil hazırlık sınıfı ile ön lisans ve lisans programlarının birinci sınıfında okuyan öğrenciler Erasmus programından yararlanamazlar.
4. Öğrencilerin, belirlenen ve ilan edilen tarihlerde koordinatörlüęe başvurması gerekmektedir.

Başvuru ve sınav tarihleri takvimi, İstanbul Medipol Üniversitesi Erasmus Kurum Koordinatörlüęü tarafından belirlenerek ilan edilir. Başvuru koşullarını saęlayan öğrenciler Yabancı Dil sınavına alınırlar. Yabancı Dil sınavından Üniversitemizin Erasmus Kurum Koordinatörlüęü tarafından ilgili yıl için belirlenecek olan gerekli notu alan öğrenciler, not ortalamaları ve varsa deęişimde bulunacakları Üniversitenin özel şartlarını saęlamaları halinde (eęitim dili, dil seviyesi vb.) deęerlendirmeye alınırlar.

Anlaşmalı üniversiteler

İstanbul Medipol Üniversitesi Beslenme ve Diyetetik Bölümü'nün anlaşmalı olduğu uluslararası kurumlar aşağıda verilmiştir.

Bölüm	Üniversiteler	Ülkeler
Beslenme ve Diyetetik	Universitatea de Vest "Vasile Goldiş" Din Arad	Romanya
	Semmelweis University Faculty of Health Sciences	Macaristan
	University of Basilicata	İtalya
	Universita degli Studi di Parma	İtalya
	Hogeschool van Arnhem en Nijmegen	Hollanda
	State University of Applied Sciences in Konin	Polonya
	The Academy of Business and Health Sciences in Lodz	Polonya
	Opole Medical School	Polonya
	Polytechnic Institute of Coimbra	Portekiz
	University of Porto	Portekiz
Technological Educational Institute of Crete	Yunanistan	

L. Öğrenci Projeleri (TÜBİTAK 2209-A), Patent Başvuruları, Faydalı Model Başvuruları

İstanbul Medipol Üniversitesi Beslenme ve Diyetetik Bölümü akademisyenleri üniversitede öğrenim görmekte olan lisans öğrencilerini, projeler yoluyla araştırma yapmaya teşvik etmektedir. Üniversitemiz Teknoloji Transfer Ofisi (TTO) desteğiyle öğrenciler araştırma merakında oldukları konu veya konular hakkında TÜBİTAK 2209-A ve 2209-B proje başvuruları yapabilmekte ve proje yürütücüsü olabilmektedir.

M. Öğrenci Kulüpleri, Sağlık, Kültür ve Spor Dairesi

Öğrenci kulübünün temel amacı, öncelikle üye öğrenciler olmak üzere tüm katılımcılarına kültürel, sosyal, bilimsel ve sportif faaliyetler düzenlemektir. Kulüplerin amaç ve faaliyeti Sağlık Kültür ve Spor Dairesi (SKS) denetimindedir. Öğrencilerin kültürel, sosyal ve kişisel gelişmelerine yardım eden ders dışı faaliyetleri bilinçli bir şekilde oluşturmak, geliştirmek ve denetlemek amacı ile

kurulmuştur. Öğrencinin üniversite hayatına uyumunu kolaylaştırıcı ve destekleyici programlar geliştirir ve uygular.

Beslenme ve Diyetetik Bölümü öğrencileri tarafından 2010 yılında kurulmuş olan **Beslenme Kulübü (@MedipolBeslenme)** çeşitli aktiviteler, geziler, kermesler, tanışma yemekleri, sosyal girişimcilik faaliyetleri ve farklı bölümleri kapsayan konferanslar düzenler, sosyal sorumluluk projeleri yürütür, meslek ve üniversite tanıtımına katkı sağlar.

N. Beslenme ve Diyet Merkezi

İstanbul Medipol Üniversitesi'nin Kavacık Kuzey Kampüsü'nde yer alan Beslenme ve Diyet Danışmanlık Merkezi, Sağlık Bilimleri Fakültesi Beslenme ve Diyetetik Bölümü'ne bağlı olarak bir diyetisyen ile çalışmalarını sürdürmektedir. Halka açık olarak hizmet veren merkez bünyesinde danışmanlık hizmeti kapsamında;

- Sağlıklı beslenme bilinci oluşturularak, danışanların iyileşme ve hedeflerine ulaşma sürecini destekleyecek beslenme ve diyet hizmetleri sunulmaktadır,
- Vücut ağırlık yönetimi programları oluşturulup, obezitede beslenme tedavisi yapılmaktadır,
- Gebelik, emziliklik dönemleri gibi özel durumlarda danışmanlık hizmeti verilmektedir,
- Diyabet, hipertansiyon, kalp damar hastalıkları, mide-bağırsak hastalıkları gibi pek çok duruma özgü beslenme planları yapılmaktadır,
- Danışan kişilerin vücut analizleri (vücut yağ, kas, su oranları vb.) yapıp değerlendirilmektedir,
- Danışan kişilerin düzenli aralıklarla diyet takipleri yapılmaktadır.

O. Kütüphane

Üniversitenin tüm öğrenci ve öğretim elemanları tarafından kullanılan elektronik ortamda erişilebilen kütüphanesi İMÜ Güney Kampüs Kütüphanesidir. Oturma kapasitesi yaklaşık 650 kişi olan İMÜ Güney Kampüs Kütüphanesinde ayrıca 100 adet internet erişimli bilgisayardan oluşan bir çalışma odası mevcuttur. Kütüphane içerisinde kablosuz ağ bulunmaktadır. Kütüphane; genel kullanıcılara hafta içi 08:00–21:30, hafta sonu cumartesi günleri 09:00-12:30 saatleri arasında kütüphane ve güvenlik personeli ile hizmet vermektedir. Kuzey kampüs kütüphanesi ise tüm öğrenci ve öğretim elemanlarına 7/24 hizmet sunmaktadır. Online kütüphaneye 24

saat kampüs içinden ve kampüs dışından e-mail adresi ve şifre kullanılarak ulaşılabilmektedir.

P. Revir

Öğrencilerin acil sağlık ihtiyaçları için Güney Kampüs B1 giriş kapısının karşısında bulunmaktadır.

Q. Psikolojik Danışmanlık ve Rehberlik Birimi

Psikolojik Danışmanlık ve Rehberlik Birimi Rehberlik ve psikolojik danışmanlık hizmetleri çerçevesinde bireysel ve grup danışma hizmeti sunulmaktadır. Öğrencilerin bireysel, duygusal ve sosyal gelişimlerini desteklemek amacıyla çalışmaların yürütüldüğü birimde, okul dönemi boyunca danışmanlık hizmetleri randevu sistemiyle verilmekte ve belirlenen saatlerde 45 dakikalık oturumlar şeklinde yapılmaktadır. Danışmanlık hizmetleri ücretsizdir. Danışmanlık hizmetlerinde süreç; gizlilik, güven, gönüllülük, eşit ilişki ve kabul ilkeleri çerçevesinde yürütülmektedir. İMÜ'ye kayıtlı olan tüm öğrenciler birime başvurabilirler. Üniversitede bu hizmet ücretsiz olarak sağlanmaktadır.

R. Lisansüstü Eğitim

Başvuru Koşulları: Yüksek lisans programına başvurmak isteyen öğrencilerin lisans seviyesinde bir Beslenme ve Diyetetik Bölümü'nden mezun olmaları gerekir. ALES'te sayısal bölümünden **en az 70** puan almış olmak ve lisans not ortalamasının **en az 3,00** olması gerekir. Yüksek lisans programı değerlendirme ölçütleri aşağıda verilmiştir:

DEĞERLENDİRME ÖLÇÜTLERİ	
Tezli Yüksek Lisans programlarına giriş notunun belirlenmesinde;	
ALES veya eşdeğeri sınav notunun	%50'si
Lisans not ortalamasının	%20'si
Mülakat puanının	%30'u toplanır.

Yüksek Lisans Yeterlilik ve Kazanımları

Beslenme ve Diyetetik alanında bilimsel olarak kanıtlanmış bilgiye ulaşır, değerlendirir, yorumlar ve bilgiyi paylaşır. Beslenmeye dayalı sorunları bireysel ve toplumsal düzeyde belirler, mesleki ve etik değerleri gözeterek gelişen teknoloji ve güncel bilimsel veriler doğrultusunda çözüm önerileri getirir. Beslenme ve Diyetetik alanında uzmanlık düzeyinde edindiği bilgileri farklı disiplinlerden gelen bilgilerle bütünleştirerek yorumlar ve yeni bilgiler oluşturur.

Bitirildikten sonra kazanılacak derece: **Yüksek Lisans/Uzmanlık**

YÜKSEK LİSANS DERSLERİ

1. SINIF YILLIK DERSLER	
Güz Dönemi	Bahar Dönemi
Seminer	İleri Beslenme II
Toplum Beslenmesi	Araştırma Yöntemleri
İleri Beslenme I	Çocukluk ve Ergenlik Döneminde Beslenme
Enteral Parenteral Beslenme	Yaşlı Beslenmesi
Ağırlık Denetimi ve Yeme Davranış Bozuklukları	Çocukluk Obezitesi Önlenmesi ve Tedavisi
Beslenme Danışmanlığı ve İletişim Becerileri	Nörolojik ve Psikiyatrik Hastalıklarda Beslenme
Besin Destekleri, Sağlığa ve Beslenmeye Katkılarının Değerlendirilmesi	Beslenme ve Genetik
Kalp Damar Hastalıklarında Diyet Tedavisi	Sporcu Beslenmesi
Toplu Beslenme Sistemlerinde Besin Hazırlama ve Pişirme Yöntemleri, Maliyet Kontrolü	Beslenme Psikolojisi
Besin Güvenliği ve HACCP	Çocuk Hastalıklarında Beslenme
Beslenme Antropometrisi	İşlevsel Besinler
Gebe ve Emzikli Beslenmesi	Gastrointestinal Sistem Hastalıklarında Diyet Tedavisi
İleri Beslenme Biyokimyası	Beslenme Antropolojisi
2. SINIF YILLIK DERSLER	
Tez	Tez

LİSANS EĞİTİM-ÖĞRETİM DÖNEMİNDE KARŞILAŞILAN ZORLUKLAR



1. Mezun durumunda olan öğrenciler, toplam 240 AKTS'yi tamamlamak zorundadır ve bu sorumluluk öğrenciye aittir.
2. ÇAP öğrencileri, ÇAP yaptığı bölümden seçeceği dersleri o bölümdeki danışman hocası ile birlikte MEBİS'ten doğru sekmeden yapmaya dikkat etmelidir. Farklı bölümlerden ders seçildiğinde, bu derslerin seçimi mutlaka Beslenme ve Diyetetik bölüm ekranından yapılmalıdır.
3. Yatay ve dikey geçiş öğrencileri danışmanları ile görüşerek ders seçimi yapılmalıdır. Ders seçimine ait sorumluluk öğrenciye aittir. Kurumlar arası geçiş sebebiyle mezuniyet durumlarının uzayabileceği göz ardı edilmemelidir.
4. Derslerde devam zorunluluğu vardır. Ders seçiminde çakışan derslerin alınmamasına dikkat edilmelidir.
5. Ders seçimi tamamlandıktan sonra transkript mutlaka kontrol edilmeli, herhangi bir yanlışlık durumunda danışmana bilgi verilmelidir.
6. Talep veya sorun bildirimine ihtiyaç olduğunda, bütün bölüm öğretim elemanlarına eş zamanlı olarak ulaşmak yerine, sadece konu ile ilgili sorumlu öğretim elemanına ulaşılmalıdır.
7. Herhangi bir talep ve/veya sorun iletileceği zaman mutlaka hiyerarşik sıra gözetilmeli; ilgili dersin hocası, danışman, bölüm başkanı, fakülte dekanı, üniversite rektörü sıralaması izlenmelidir.

NOT:

1. **İSTANBUL MEDİPOL ÜNİVERSİTESİ SAĞLIK BİLİMLERİ FAKÜLTESİ BESLENME VE DİYETETİK BÖLÜMÜ ÖĞRENCİLERİ BU KİTAPÇIKTAKİ BİLGİLERİ OKUYUP UYGULAMAKLA SORUMLUDUR.**
2. **BÜTÜN ÖĞRENCİLERİMİZ MEBİS, E-MAIL, WHATSAPP GİBİ İLETİŞİM ARAÇLARI ÜZERİNDEN YAPILAN DUYURULARI TAKİP EDEREK SORUMLULUKLARINI (DERS SEÇİMİ, STAJ EVRAKLARI VE ÖDEVLER TESLİMİ...) ZAMANINDA YERİNE GETİRMELİDİR.**

**2022-2023 EĐİTİM-ÖĐRETİM YILINDA
BAŐARILAR DİLERİZ...**